

**ΕΜΒΑΔΟΜΕΤΡΗΣΗ ΓΗΠΕΔΟΥ**

Με τη βοήθεια των ορθογωνικών συντεταγμένων των κορυφών του

ΣΗΜΕΙΟ	X	Y	ΜΗΚΟΣ
1	551748.92	3896608.80	26.97
2	551771.69	3896594.34	10.08
3	551780.50	3896589.44	7.30
4	551782.33	3896596.50	2.16
5	551782.86	3896598.60	13.34
6	551786.11	3896611.54	1.35
7	551786.47	3896612.84	7.58
8	551781.00	3896618.10	8.53
9	551774.43	3896623.52	10.17
10	551766.00	3896629.22	3.96
11	551762.64	3896631.32	4.06
12	551765.18	3896634.48	7.31
13	551769.97	3896640.00	4.52
14	551771.91	3896644.07	9.14
15	551762.97	3896645.95	9.45
16	551753.60	3896647.20	8.52
17	551745.85	3896650.76	14.50
18	551731.37	3896651.38	13.59
19	551718.19	3896654.72	4.34
20	551717.23	3896650.48	1.09
21	551716.89	3896649.45	10.73
22	551716.40	3896638.74	8.06
23	551723.90	3896635.79	15.86
24	551736.71	3896626.78	19.38
25	551753.83	3896617.70	10.16
1	551748.92	3896608.80	

$E = 1/2 \sum X_n(Y_{n-1} - Y_{n+1})$

$E = 1.981,11 \mu^2$

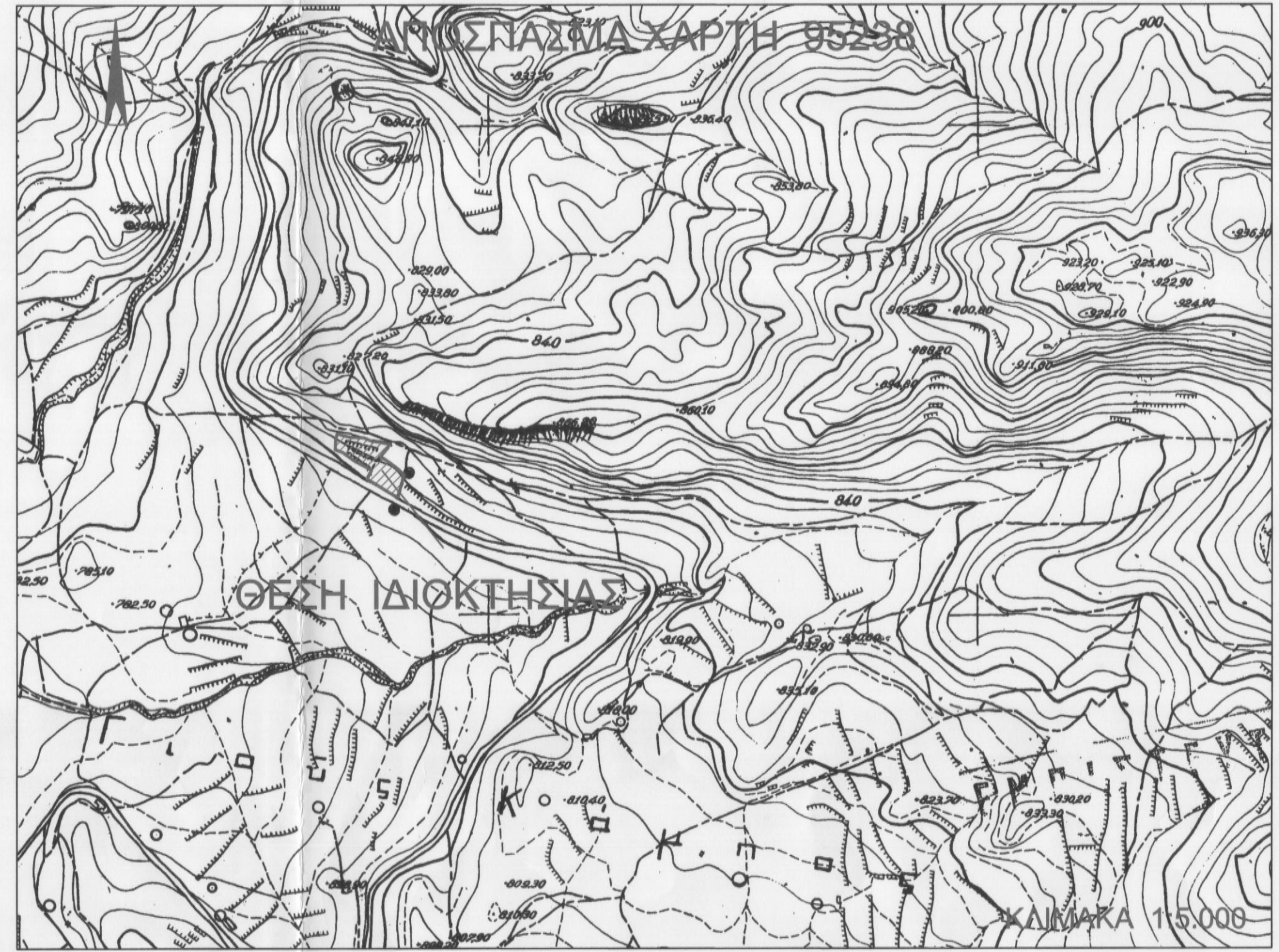
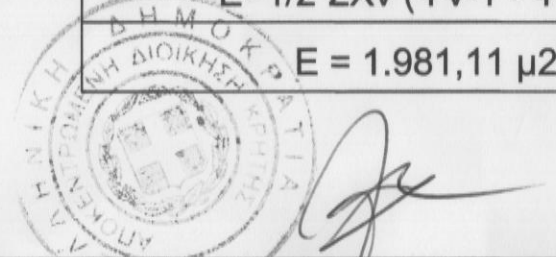

**ΔΗΛΩΣΗ ΜΗΧΑΝΙΚΟΥ Ν.651777**  
 Δηλώνω σύμφωνα με το νόμο για το γεωτεμάχιο με στοιχεία "1-2-3-...-24-25-1" και εμβαδόν 1.981,11τ.μ. που βρίσκεται στη θέση "Αγ. Γιάννης" εκτός οικισμού Γερακαρίου της Δημοτικής Ενότητας Συβρίτου του Δήμου Αμαρίου Π.Ε. Ρεθύμνου ότι:  
 α) είναι μη άρτιο και μη οικοδομήσιμο σύμφωνα με τις πολεοδομικές διατάξεις που ισχύουν σήμερα,  
 β) βρίσκεται εκτός σχεδίου, εκτός ορίων οικισμού Γερακάρη, εκτός ΖΟΕ και εντός περιοχής του δικτύου NATURA χαρακτηρισμένη ως την υπ' αριθμ. GR4330002 "ΕΖΔ - ειδική ζώνη διατήρησης" καθώς και σε περιοχή χαρακτηρισμένη ως την υπ' αριθμ. GR4330006 "ΖΕΠ - ζώνη ειδικής προστασίας" σύμφωνα με το ν.3937/29-3-2011 (ΦΕΚ 60/Α/31-3-2011) για τη "Διατήρηση της βιοποικιλότητας και άλλες διατάξεις"  
 γ) δεν εμπίπτει στις διατάξεις του νόμου 1337/83 περί εισφορών σε γη και χρήμα,  
 δ) εντός αυτού δε διέρχονται εναέριες γραμμές μεταφοράς υψηλής τάσης της ΔΕΗ ή αγωγούς φυσικού αερίου,  
 Ο ΜΗΧΑΝΙΚΟΣ

**ΔΗΛΩΣΗ ΙΔΙΟΚΤΗΤΗ Ν.4030/2011**  
 Η κάτωθι υπογεγραμμένη Κωνσταντάκη Αντωνία δηλώνω ότι:  
 -τα όρια του γεωτεμαχίου με στοιχεία "1-2-3-...-24-25-1" και εμβαδόν 1.981,11 που βρίσκεται στη θέση "Αγ. Γιάννης" της Τοπικής Κοινότητας Γερακαρίου της Δημοτικής Ενότητας Συβρίτου του Δήμου Αμαρίου Π.Ε. Ρεθύμνου υπεδείχθησαν από εμένα, και  
 -ευθύνομαι για την ακρίβεια των δηλουμένων ορίων του γεωτεμαχίου και για την ύπαρξη και την αιτία του δικαιώματός μου να ζητήσω την έκδοση άδειας δόμησης.  
 Η ΔΗΛΩΝ

**ΕΜΒΑΔΟΝ ΓΕΩΤΕΜΑΧΙΟΥ**  
 Ε1-2-3-...-24-25-1=1.981,11τ.μ.  
**ΠΑΡΑΤΗΡΗΣΕΙΣ:**  
 1. Το διάγραμμα είναι ενταγμένο στο κρατικό σύστημα συντεταγμένων ΕΓΣΑ '87  
 2. Οι διαστάσεις και τα εμβαδά υπολογίστηκαν αναλυτικά από τις συν/νες των κορυφών  
 3. Η εξάρτηση από το ΕΓΣΑ '87 πραγματοποιήθηκε με χρήση GPS και κάνοντας χρήση του δικτύου METRICANET GNSS της εταιρίας METRICA ΑΕ μέσω του μόνιμου σταθμού του δικτύου α)RETH με συντεταγμένες (x,y,H)=(555530,236,3915929,908,61,45)

**ΥΠΟΜΝΗΜΑ**  
**ΟΡΟΙ ΔΟΜΗΣΗΣ**  
 ΕΚΤΟΣ ΟΡΙΩΝ ΟΙΚΙΣΜΟΥ (Π.Δ./24-5-85 - ΦΕΚ 270/Δ/31-5-85 - Ν.3212 - ΦΕΚ 308/Α/31-12-2003, Ν.3937/29-3-11 - ΦΕΚ 60/Α/31-3-11)  
 Αρτιότητα κατά κανόνα: Εμβαδόν = 10.000τ.μ. - Πρόσωπο = 25,00μ. (για πρόσωπο σε Διεθνείς, Εθνικές, Επαρχιακές, Δημοτικές και Κοινοτικές οδούς ως και σε εγκαταλελειμένα τμήματά τους και σε σιδηροδρομικές γραμμές) Εμβαδόν 10.000τ.μ. - Πρόσωπο = 45,00μ. - Βάθος = 50,00μ.  
 Αρτιότητα κατά παρέκκλιση: Εμβαδόν = 4.000τ.μ. - Πρόσωπο = 25,00μ. (προ 29.03.2011) Εμβαδόν = 4.000τ.μ. (προ 31.12.2003)

<b>ΕΡΓΟΔΟΤΗΣ</b> ΚΩΝΣΤΑΝΤΑΚΗ ΑΝΤΩΝΙΑ		Ο ΕΝΕΡΓΗΣΙΑΣ ΤΗΝ ΑΥΤΟΨΙΑ
<b>ΕΡΓΟ</b> ΑΠΟΤΥΠΩΣΗ ΙΔΙΟΚΤΗΣΙΑΣ		ΝΙΚΟΛΑΟΣ ΒΟΛΤΥΡΑΚΗΣ ΔΑΣΟΛΟΓΟΣ
<b>ΘΕΜΑ ΣΧΕΔΙΟΥ</b> ΤΟΠΟΓΡΑΦΙΚΟ ΔΙΑΓΡΑΜΜΑ	<b>ΑΡ. ΣΧΕΔΙΟΥ</b> Τ	
<b>ΘΕΣΗ ΓΕΩΤΕΜΑΧΙΟΥ</b>	ΔΗΜΟΣ ΑΜΑΡΙΟΥ ΔΗΜΟΤΙΚΗ ΕΝΟΤΗΤΑ ΣΥΒΡΙΤΟΥ Τ.ΚΟΙΝΟΤΗΤΑ ΓΕΡΑΚΑΡΙΟΥ ΕΚΤΟΣ ΟΙΚΙΣΜΟΥ ΓΕΡΑΚΑΡΙ ΘΕΣΗ: "ΑΓ. ΓΙΑΝΝΗΣ"	
<b>ΚΛΙΜΑΚΑ</b> 1/200	<b>ΕΜΒΑΔΟ:</b> 1.981,11 τ.μ.	
<b>ΗΜΕΡΟΜΗΝΙΑ:</b> ΙΟΥΝΙΟΣ 2014		
<b>ΥΠΟΓΡΑΦΗ</b>		