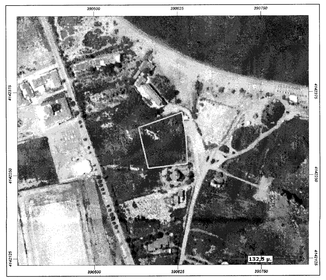

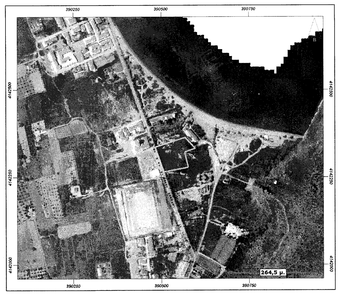

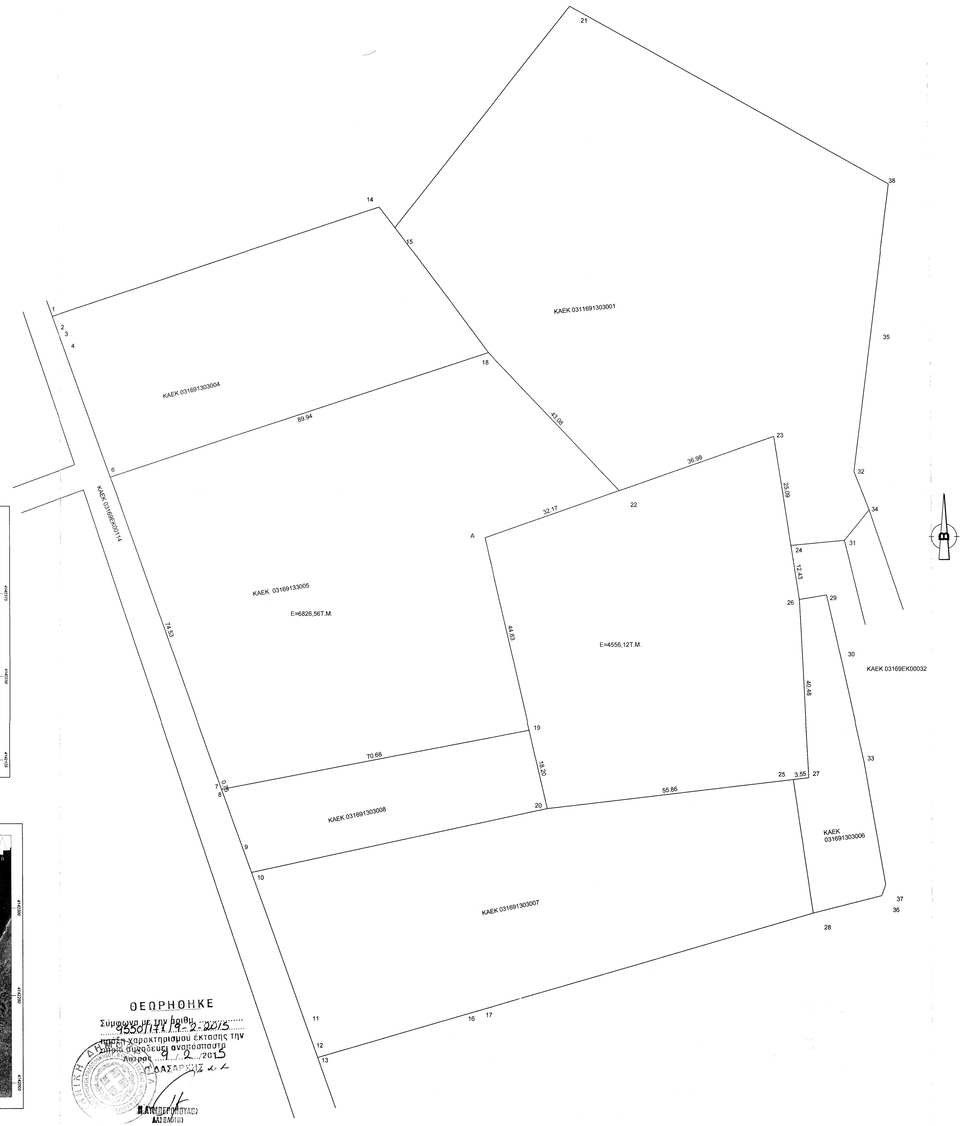

ΘΕΩΡΗΘΗΚΕ
Σύμφωνα με την άδεια
3867/Π.Υ.Η.Σ.-2-2015
Τοπογ-χαρακτηρισμού εκτασης την
Δ/νση Διοίκησης & Οικ. Διοίκησης 9-2-2015
Διοικ. Συμβούλου Ανατολικής Μ.Θ.
ΔΑΣΑΡΛΗΣ Α.Ε.
Η ΠΡΟΪΣΤΑΜΕΝΗ ΤΗΣ ΔΙΟΙΚΗΣΗΣ

ΣΗΜΕΙΟ	X	Y
8	390507.311	4142294.800
7	390507.059	4142265.510
6	390482.215	4142335.773
19	390567.691	4142363.784
22	390597.112	4142332.318
A	390566.750	4142321.680
19	390576.750	4142277.981

Ε = 6826.56 μ2

ΣΗΜΕΙΟ	X	Y
23	390597.112	4142332.318
23	390632.011	4142344.546
24	390635.840	4142319.750
26	390637.740	4142307.471
27	390639.822	4142267.046
25	390636.300	4142266.539
20	390580.810	4142260.240
19	390576.750	4142277.981
A	390566.750	4142321.680

Ε = 4556.12 μ2

ΟΡΟΙ ΔΟΜΗΣΗΣ ΚΑΤΟΙΚΙΑΣ

ΤΟΠΙΚΗ ΚΟΙΝΟΤΗΤΑ Π.ΑΣΤΡΟΥΣ ΚΥΝΟΥΡΙΑΣ-ΕΚΤΟΣ ΣΧΕΔΙΟΥ
Π.Δ/24-5-85(ΦΕΚ-270/Δ/31-5-85)
Κ'Ν-3212/03(ΦΕΚ-308/Α/31-12-03)

ΕΜΒΑΔΟΝ 4000Τ.Μ.
ΠΡΟΣΩΠΟ 45.00Μ. ΕΠΙ ΕΠΑΡΧΙΑΚΟΥ ΚΑΙ 25.00Μ ΕΠΙ ΚΟΙΝΟΧΡΗΣΤΟΥ ΔΡΟΜΟΥ.

ΚΑΛΥΨΗ 10%
ΔΟΜΗΣΗ 0.20 ΜΕΓΙΣΤΗ ΔΟΜΗΣΗ =200Τ.Μ.
ΔΟΜΗΣΗ 200+(ΕΜΒ.ΓΗΠΕΔΟΥ -4000)Χ0.02 ΓΙΑ ΓΗΠΕΔΑ ΑΠΟ 4000-8000Τ.Μ.
ΕΠΙΤΡΕΠΟΝΤΑΙ 2 ΟΡΟΦΟΙ
ΗΜΑΧ=7.50Μ +1.20Μ ΣΤΕΓΗ(ΠΡΟΑΙΡΕΤΙΚΑ)
ΗΜΟΝΟΡΟΦΟΥ=4.00Μ.
ΗΥΠ=0.80Μ(ΥΠΕΡΑΝΩ ΕΔΑΦΟΥΣ)
15.00Μ. ΑΠΟΣΤΑΣΗ ΚΤΙΣΜΑΤΩΝ
ΑΠΟ ΤΑ ΟΡΙΑ ΤΟΥΛΑΧΙΣΤΟΝ.

20.00Μ. ΑΠΟ ΑΞΟΝΑ ΔΡΟΜΟΥ ΚΑΙ ΡΕΜΑ
ΥΠΟΛΟΙΠΑ ΚΑΤΑ ΝΟΚ

ΥΠΕΥΘΥΝΗ ΔΗΛΩΣΗ

Ο ΥΠΟΓΡΑΦΩΝ ΔΗΜΗΤΡΗΣ ΚΟΝΤΗΣ Π.ΜΗΧΑΝΙΚΟΣ ΔΗΛΩΝΩ ΥΠΕΥΘΥΝΑ
ΣΥΜΦΩΝΑ ΜΕ ΤΟ Ν.651/77 ΟΤΙ ΤΑ ΓΗΠΕΔΑ ΜΕ ΣΤΟΙΧΕΙΑ (8.7.6.18.22.Α.19)=6826.56Τ.Μ. ΚΑΙ (22.23.24.26.27.25.20.19.Α)=4556.12Τ.Μ.
ΕΙΝΑΙ ΑΡΤΙΑ ΚΑΙ ΟΙΚΟΔΟΜΗΣΙΜΑ.
ΤΑ ΠΑΡΑΠΑΝΩ ΓΗΠΕΔΑ ΔΕΝ ΟΦΕΙΛΟΥΝ ΕΙΣΦΟΡΑ ΣΕ ΓΗ ΚΑΙ ΧΡΗΜΑ ΣΥΜΦΩΝΑ
ΜΕ ΤΟ Ν.13337/83 ΚΑΙ ΕΥΡΙΣΚΟΝΤΑΙ ΕΝΤΟΣ ΟΡΙΩΝ ΚΤΗΜΑΤΟΓΡΑΦΙΚΗΣ ΠΕΡΙΦΕΡΕΙΑΣ Π.ΑΣΤΡΟΥΣ ΚΥΝΟΥΡΙΑΣ ΜΕ ΑΡΧΙΚΟ ΚΑΕΚ 031691303005.
ΤΕΛΟΣ ΤΑ ΟΡΙΑ ΤΟΥΣ ΥΠΟΔΕΙΧΘΗΚΑΝ ΑΠΟ ΤΟΝ ΙΔΙΟΚΤΗΤΗ ΤΟΥΣ.

ΑΣΤΡΟΣ :28/01/2015 Ο ΔΗΛΩΝ

ΔΗΜΗΤΡΙΟΣ Ν. ΚΟΝΤΗΣ
ΔΙΠΛΩΜΑΤΟΥΧΟΣ ΠΟΛΙΤΙΚΟΣ ΜΗΧΑΝΙΚΟΣ
ΔΗΜΟΚ. ΠΑΙΔΕΙΑ ΘΡΑΚΗΣ
ΜΕΛΟΣ Τ.Ε.Ε. ΑΡ.ΜΗΤΡΩΟΥ 52569
ΤΗΛ. 07550 22444 ΑΣΤΡΟΣ ΚΥΝΟΥΡΙΑΣ
ΑΦΜ 042834033 ΔΟΥ:Π. ΑΣΤΡΟΥΣ

ΕΡΓΟΔΟΤΗΣ
ΑΡ. 845
ΑΝΤΩΝΙΟΣ ΠΡΙΟΒΟΛΟΣ

ΕΡΓΟ
ΤΟΠΟΓΡΑΦΙΚΗ ΑΠΟΤΥΠΩΣΗ ΓΙΑ ΧΑΡΑΚΤΗΡΙΣΜΟ ΕΚΤΑΣΗΣ

ΘΕΣΗ
<<ΑΤΣΙΓΓΑΝΟΣ Η ΣΤΡΑΒΩΛΙΜΝΗ Η ΠΡΟΔΡΟΜΟΣ>>, ΕΚΤΟΣ ΣΧΕΔΙΟΥ ΚΤΗΜΑΤΙΚΗ ΠΕΡΙΦΕΡΕΙΑ Π.ΑΣΤΡΟΥΣ ΔΗΜΟΥ Β.ΚΥΝΟΥΡΙΑΣ

ΜΕΛΕΤΗΤΕΣ
ΔΗΜΗΤΡΗΣ ΚΟΝΤΗΣ Π.ΜΗΧΑΝΙΚΟΣ

ΘΕΜΑ	ΑΡ. ΣΧΕΔΙΟΥ
ΤΟΠΟΓΡΑΦΙΚΟ ΔΙΑΓΡΑΜΜΑ	Τ1

ΚΛΙΜΑΚΑ 1:500

ΧΡΟΝΟΣ ΜΕΛΕΤΗΣ ΙΑΝΟΥΑΡΙΟΣ 2015

ΥΠΟΓΡΑΦΗ

ΣΦΡΑΓΙΔΑ

ΔΗΜΗΤΡΙΟΣ Ν. ΚΟΝΤΗΣ
ΔΙΠΛΩΜΑΤΟΥΧΟΣ ΠΟΛΙΤΙΚΟΣ ΜΗΧΑΝΙΚΟΣ
ΔΗΜΟΚ. ΠΑΙΔΕΙΑ ΘΡΑΚΗΣ
ΜΕΛΟΣ Τ.Ε.Ε. ΑΡ.ΜΗΤΡΩΟΥ 52569
ΤΗΛ. 07550 22444 ΑΣΤΡΟΣ ΚΥΝΟΥΡΙΑΣ
ΑΦΜ 042834033 ΔΟΥ:Π. ΑΣΤΡΟΥΣ