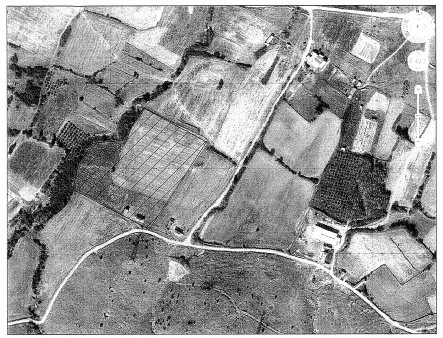

ΑΠΟΣΠΑΣΜΑ ΑΕΡΟΦΩΤΟΓΡΑΦΙΑΣ

ΔΗΛΩΣΗ Ν 651/77

Ο κάτωθι υπογεγραμμένος ΒΑΡΣΟΣ ΧΡΗΣΤΟΣ δηλώνω ότι: Τα αγροτεμάχια με κορυφές Α-Β-Γ-Δ-Ε-Ζ-Η-Θ-Ι-Κ-Λ-Α εμβαδόν 28427,87 μ2 με διαστάσεις που αναγραφονται στο διαγραμμα ειναι εκτος ορων του οικισμου Γαλανοβρυσης Δημου Ελασσονας (θεση Αμπελια) Ανηκουν στον αναδασμο που εγινε στην περιοχη που εγινε το 2012 στην Ελασσονα και ανηκουν στη ζωνη 266
με κωδικους Α.Μ. 3131 (ΜΑΤΟΥΓΗΣ ΔΗΜΗΤΡΙΟΣ)

Η Δηλων

ΒΑΡΣΟΣ ΒΑΣΙΛ. ΧΡΗΣΤΟΣ
ΠΟΛΙΤΙΚΟΣ ΜΗΧΑΝΙΚΟΣ Α.Π.Θ.
Κ. ΟΙΚΟΝΟΜΟΥ 14 ΕΛΑΣΣΟΝΑ
Α.Μ. Τ.Ε.Ε: 57548 Α.Φ.Μ. 042402250
ΤΗΛ: 6932 168 099

ΔΗΛΩΣΗ ΥΛΟΠΟΙΗΣΗΣ ΟΡΙΩΝ

Ο κατωθι υπογεγραμμενος ΦΙΛΗ ΑΝΑΣΤΑΣΙΑ συζ ΜΑΤΟΥΛΗ ΔΗΜΗΤΡΙΟΥ
δηλωνει οτι : Το αγροτεμαχιο με κορυφες
Α-Β-Γ-Δ-Ε-Ζ-Η-Θ-Ι-Κ-Λ-Α- εμβαδον 28427,87 μ2
με διαστασεις που αναγραφονται στο διαγραμμα που υπεβαλε και υλακοπησα ειναι τα ορθα.

Η Δηλουσα

ΒΑΡΣΟΣ ΒΑΣ. ΧΡΗΣΤΟΣ
ΠΟΛΙΤΙΚΟΣ ΜΗΧΑΝΙΚΟΣ Α.Π.Θ

ΕΡΓΟΔΟΤΗΣ	ΦΙΛΗ ΑΝΑΣΤΑΣΙΑ
ΕΡΓΟ	ΑΠΟΤΥΠΩΣΗ ΑΓΡΟΤΕΜΑΧΙΟΥ ΝΟΜΙΜΟΠΟΙΗΣΗ ΚΤΗΝΟΤΡΟΦΙΚΩΝ ΕΓΚΑΤΑΣΤΑΣΕΩΝ ΜΕ ΤΟ Ν4178/13
ΘΕΣΗ	Δ.ΕΛΑΣΣΟΝΝΑΣ- Τ.Δ ΓΑΛΑΝΟΒΡΥΣΗΣ ΘΕΣΗ "ΑΜΠΕΛΙΑ" ΕΚΤΟΣ ΣΧΕΔΙΟΥ
ΜΕΛΕΤΗΤΗΣ	ΒΑΡΣΟΣ ΧΡΗΣΤΟΣ

ΘΕΜΑ ΣΧΕΔΙΟΥ	ΑΡΙΘ. ΣΧΕΔΙΟΥ
ΤΟΠΟΓΡΑΦΙΚΟ ΔΙΑΓΡΑΜΜΑ	A1

ΚΛΙΜΑΚΑ 1/500	ΟΚΤΩΜΒΡΙΟΣ 2014
ΥΠΟΓΡΑΦΗ/ΣΦΡΑΓΙΔΑ	ΘΕΩΡΗΣΗ

ΒΑΡΣΟΣ ΒΑΣΙΛ. ΧΡΗΣΤΟΣ
ΠΟΛΙΤΙΚΟΣ ΜΗΧΑΝΙΚΟΣ Α.Π.Θ.
Κ. ΟΙΚΟΝΟΜΟΥ 14 ΕΛΑΣΣΟΝΑ
Α.Μ. Τ.Ε.Ε: 57548 Α.Φ.Μ. 042402250
ΤΗΛ: 6932 168 099

ΠΙΝΑΚΑΣ ΣΥΝΤΕΤΑΓΜΕΝΩΝ
ΤΩΝ ΚΟΡΥΦΩΝ ΤΟΥ ΑΓΡΟΤΕΜΑΧΙΟΥ

ΚΟΡ	Χ	Υ	ΑΠΟΣΤΑΣΗ ΠΡΟΗΓ
Α	342702.85	4412570.53	---
Β	342694.95	4412564.50	9.78
Γ	342681.02	4412552.85	18.29
Δ	342652.59	4412498.81	60.89
Ε	342598.81	4412501.90	53.88
Ζ	342569.72	4412461.45	49.82
Η	342558.66	4412425.13	37.96
Θ	342642.59	4412373.41	98.58
Ι	342697.67	4412349.71	59.96
Κ	342771.83	4412456.51	130.02
Λ	342802.74	4412501.03	54.19
Α	342702.85	4412570.53	121.86

ΕΜΒΑΔΟΝ ΑΓΡΟΤΕΜΑΧΙΟΥ= 28427.87 Μ2

Αριστείδης Τσιτσάνης
Δασολόγος

ΔΑΣΑΡΧΕΙΟ ΛΑΡΙΣΑΣ
ΔΑΣΑΡΧΕΙΟ ΕΛΑΣΣΟΝΑΣ
ΔΑΣΟΛΟΓΟΣ

ΘΕΩΡΗΘΗΚΕ
Ημ/νία υπογρ.
53/3818/16-2-15
Εγκρίθηκε
26-2-2015
ΖΩΓΙΑ Φ.
Δασολόγος