

ΤΕΧΝΙΚΟ ΓΡΑΦΕΙΟ

ΜΕΛΕΤΗ ΚΑΤΑΣΚΕΥΗ
ΠΟΛΙΤΙΚΟΣ ΜΗΧΑΝΙΚΟΣ Τ.Ε. ΕΠΙΒΛΕΨΗ ΠΑΤΡΑ

25ης ΜΑΡΤΙΟΥ 71Α ΠΑΤΡΑ
ΤΗΛ. 2610 - 340227

Εργοδότης: Ιωάννης -Βασιλείος- Δημήτριος Παντελής

Έργο: Αποτύπωση Αγροτεμαχίου

Θέση: Δήμος Ερμιονίδου, Δ.Ε. Φαρρών, Τ.Κον. Ελληνικού Περιοχή Κούμαν, Θέση 'Ψεμμαύρι'

Μελετητής: Νεκτάριος Ιατρός Πολ. Μηχανικός Τ.Ε.

Θέμα Σχεδίου: Αριθμ. Σχεδίου: Τ1

Τοπογραφικό Διάγραμμα

Χρόνος Μελέτης: 03/09/2012

Κλίμακα: 1:1000

ΒΕΡΟΦΗΜΕ 15/09/2012

ΝΕΚΤΑΡΙΟΣ ΑΓΓ. ΙΑΤΡΟΣ ΠΟΛΙΤΙΚΟΣ ΜΗΧΑΝΙΚΟΣ Τ.Ε. ΑΡΙΘΜΟΣ ΜΗΤΡΩΟΥ Ε.Ε.Τ.Μ. 28721 ΑΓ. ΑΝΔΡΕΑΣ ΤΡΙΣΚΛΗΝΗΣ ΠΑΤΡΑ ΤΗΛ. 2610 340200 ΑΦΜ. 054763981

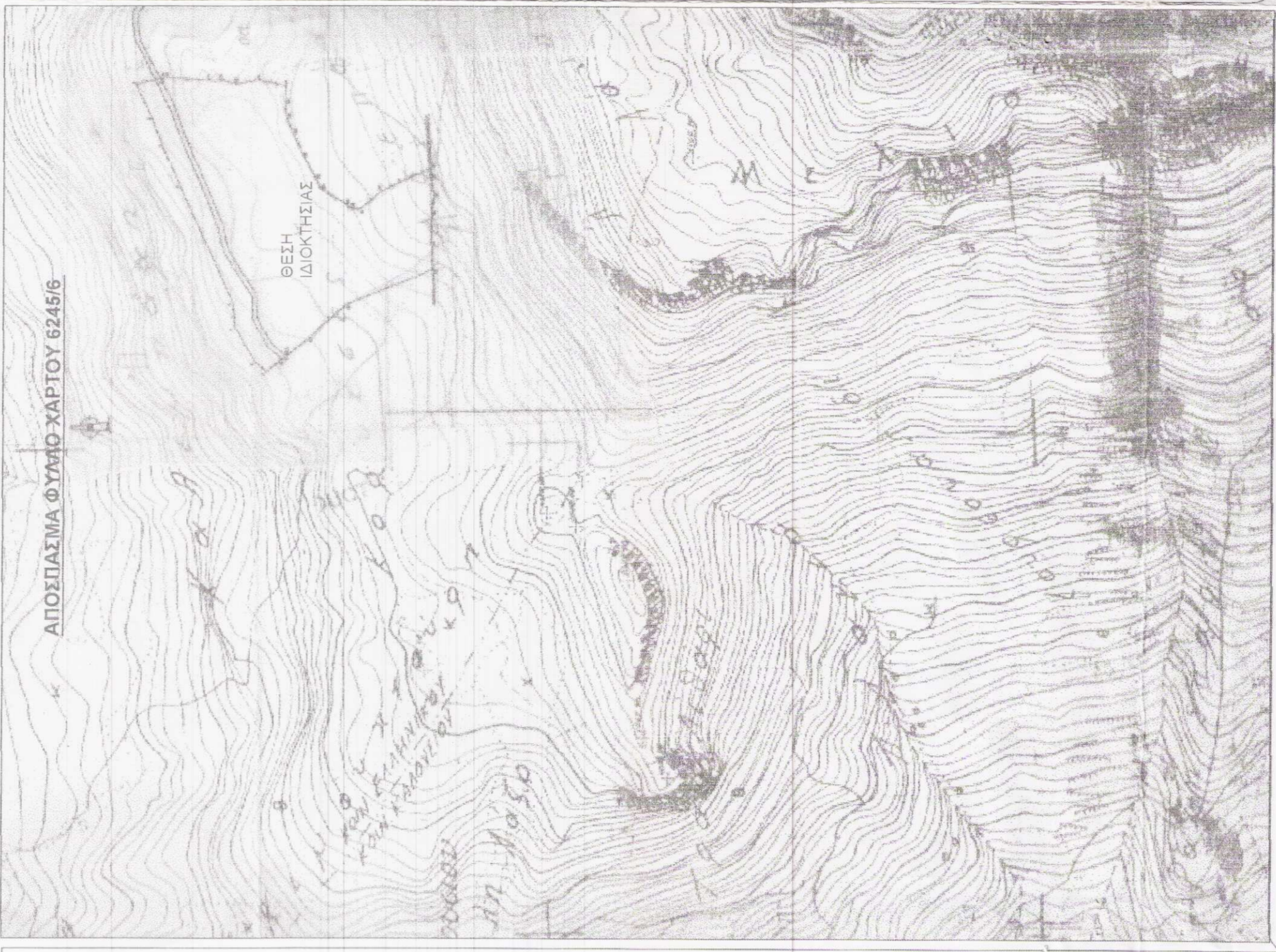

ΔΗΛΩΣΗ ΜΗΧΑΝΙΚΟΥ Ν. 651/77

Ο ΚΑΤΩΘΙ ΠΟΛΙΤΙΚΟΣ ΜΗΧΑΝΙΚΟΣ Τ.Ε. ΝΕΚΤΑΡΙΟΣ ΑΓΓ. ΙΑΤΡΟΣ ΔΕΛΟΥΣ ΥΠΕΥΘΥΝΟΣ ΟΤΙ ΤΟ ΑΓΡΟΤΕΜΑΧΙΟ ΙΔΙΟΚΤΗΣΙΑΣ ΚΑΙ ΠΡΟΣΤΑΣΙΑΣ ΚΑΤΑΣΚΕΥΗΣ ΤΟΥ ΔΕΛΟΥΣ ΔΕΛΟΥΣ ΔΗΜΗΤΡΙΟΥ ΠΑΝΤΕΛΗ, ΥΠΟ ΣΤΟΙΧΕΙΑ (1.2.3.4. 10.11.12.13.14. 15.35.36.1) ΚΑΙ ΑΡΙΘΜΟΣ Ε.Ε.Τ.Μ. 28721 ΕΡΜΕΝΕΥΕΤΑΙ ΣΤΟ ΔΗΜΟ ΦΑΡΡΩΝ ΣΤΟ Δ.Δ. ΕΛΛΗΝΙΚΟ ΣΤΗ ΠΕΡΙΟΧΗ ΚΟΥΜΑΝ ΣΤΗ ΘΕΣΗ 'ΨΕΜΜΑΥΡΙ' ΕΙΝΑΙ ΕΚΤΟΣ ΟΡΙΩΝ ΟΙΚΙΣΜΟΥ, ΕΚΤΟΣ ΖΩΕΣ ΕΚΤΟΣ Γ.Π.Σ. ΕΙΝΑΙ ΑΡΤΟ ΚΑΤΑ ΚΑΝΟΝΑ ΚΑΙ ΟΙΚΟΔΟΜΗΣΙΜΟ.

ΟΡΟΙ ΔΟΜΗΣΗΣ ΚΑΙ ΑΡΤΙΣΤΕΥΣΙΑΣ (Π.Δ. ΤΗΣ 24/9/75-1985 ΣΕΚ/27/505)

ΔΑΤΑ ΚΑΝΟΝΑ ΑΕΛΑΧΙΣΤΟ ΕΜΒΑΔΟΝ 4000Τ.Μ. ΒΡΓΛ. ΓΗΠΕΔΑ ΜΕ ΠΡΟΣΩΤΟ ΣΕ ΔΕΘΝΕΣ Σ. ΕΘΝΙΚΕΣ ΕΠΑΡΧΙΑΚΕΣ ΔΗΜΟΤΙΚΕΣ ΚΑΙ ΕΛΛΑΔΙΣΤΟ ΒΑΘΟΣ 5Μ.

ΚΑΤΑ ΠΑΡΕΚΚΛΙΣΗ Α) ΤΑ ΕΥΡΕΚΟΜΕΝΑ ΕΝΤΟΣ ΖΩΝΗΣ ΕΑΝ ΕΙΧΑΝ ΚΑΤΑ ΤΗΝ 24.4.97 ΕΜΒΑΔΟΝ 2000Τ.Μ. Β) ΤΑ ΕΣΧΟΝΤΑ ΚΑΤΑ ΤΗΝ 31-5-1985 ΠΡΟΣΩΤΟ ΣΕ ΔΕΘΝΕΣ ΚΑΙ ΚΟΝΟΤΙΚΕΣ 'ΚΥΡΟΤΕΡΕΣ' ΧΑΡΑΚΤ. ΑΠΟ ΝΟΜΑΡΧΑ ΟΔΟΥΣ ΚΑΙ ΕΡΟΣΟΝ. Γ) ΥΦΙΣΤΑΝΤΑ ΤΗΝ 12-11-1982 ΚΑΙ ΕΧΟΥΝ ΕΛΑΧΙΣΤΟ ΠΡΟΣΩΤΟ 10Μ. ΕΛΑΧΙΣΤΟ ΒΑΘΟΣ 15Μ. Δ) ΕΛΑΧΙΣΤΟ ΠΡΟΣΩΤΟ ΤΗΝ 12-9-1984 ΚΑΙ ΕΧΟΥΝ ΕΛΑΧΙΣΤΟ ΕΜΒΑΔΟΝ 1200Μ. Ε) ΥΦΙΣΤΑΝΤΑ ΤΗΝ 17-10-1978 ΚΑΙ ΕΧΟΥΝ ΕΛΑΧΙΣΤΟ ΠΡΟΣΩΤΟ 25Μ. ΕΛΑΧΙΣΤΟ ΒΑΘΟΣ 40Μ. ΣΤ) ΕΛΑΧΙΣΤΟ ΠΡΟΣΩΤΟ ΤΗΝ 31-5-1985 ΚΑΙ ΕΧΟΥΝ ΕΛΑΧΙΣΤΟ ΕΜΒΑΔΟΝ 4000Τ.Μ. ΤΗΝ 17-10-1978. ΜΕΧΡΙ ΤΗΝ 31-5-1985 ΕΛΑΧΙΣΤΟ ΕΜΒΑΔΟΝ 4000Τ.Μ.

ΔΗΛΩΣΗ ΙΔΙΟΚΤΗΤΩΝ

ΔΗΛΩΝΟΜΕ ΥΠΕΥΘΥΝΑ ΟΤΙ ΤΑ ΟΡΙΑ ΤΟΥ ΥΠΕΛΘΕΜΕ ΣΤΟ ΜΕΧΑΝΙΚΟ ΕΙΝΑΙ ΟΡΘΑ

Ο/Κ

ΙΔΙΟΚΤΗΤΕΣ

PRODUCED BY AN AUTODESK EDUCATIONAL PRODUCT



Σημείο	X	Y	Σημείο	X	Y
1	307611.96	421127.83	15	307833.65	421182.79
2	307611.96	421127.83	16	307833.65	421182.79
3	307611.96	421127.83	17	307833.65	421182.79
4	307611.96	421127.83	18	307833.65	421182.79
5	307611.96	421127.83	19	307833.65	421182.79
6	307611.96	421127.83	20	307833.65	421182.79
7	307611.96	421127.83	21	307833.65	421182.79
8	307611.96	421127.83	22	307833.65	421182.79
9	307611.96	421127.83	23	307833.65	421182.79
10	307611.96	421127.83	24	307833.65	421182.79
11	307611.96	421127.83	25	307833.65	421182.79
12	307611.96	421127.83	26	307833.65	421182.79
13	307611.96	421127.83	27	307833.65	421182.79
14	307611.96	421127.83	28	307833.65	421182.79
15	307611.96	421127.83	29	307833.65	421182.79
16	307611.96	421127.83	30	307833.65	421182.79
17	307611.96	421127.83	31	307833.65	421182.79
18	307611.96	421127.83	32	307833.65	421182.79
19	307611.96	421127.83	33	307833.65	421182.79
20	307611.96	421127.83	34	307833.65	421182.79

Αρχική σελίδα από 13/11/2013

Ο υπεύθυνος την έγκριση

ΒΑΣΙΛΕΙΟΣ ΒΑΣΙΛΕΙΟΣ ΔΑΣΟΛΟΓΟΣ