

ΠΙΝΑΚΑΣ [Ib]				
ΠΡΟΦΟΡΘΙΚΕΣ ΣΥΝΤΕΤΑΓΜΕΝΕΣ ΣΤΑΣΕΩΝ & ΕΙΣΑΦΟΛΙΣΕΩΝ (ΕΓΣΑ 1987)				
ΣΗΜΕΙΟ	X	Y	Z	ΜΗΚΟΣ
SI,AK,03	322210.619	4240492.468	277.458	14.99
SI,AK,04	322243.545	4240537.780	265.172	6.40
SAK03	322210.619	4240492.468	277.458	15.34
SAK04	322243.543	4240537.776	265.180	7.57
SAK03/E01	322260.065	4240472.817	297.571	11.56
SAK04	322243.543	4240537.776	265.180	17.35
SAK04/S01	322295.324	4240506.144	270.089	2.89
SAK04/E01	322234.839	4240503.070	271.976	12.62

ΠΙΝΑΚΑΣ [III]				
ΠΡΟΦΟΡΘΙΚΕΣ ΣΥΝΤΕΤΑΓΜΕΝΕΣ ΣΗΜΕΙΩΝ (ΕΓΣΑ 1987)				
ΣΗΜΕΙΟ	X	Y	Z	ΜΗΚΟΣ
L10	322160.574	4240488.855	295.106	294.896
L15	322163.309	4240491.077	293.781	293.561
L20	322216.616	4240551.331	264.114	6.46
L24	322252.871	4240508.499	263.289	5.72
L32	322245.776	4240499.588	999	6.30

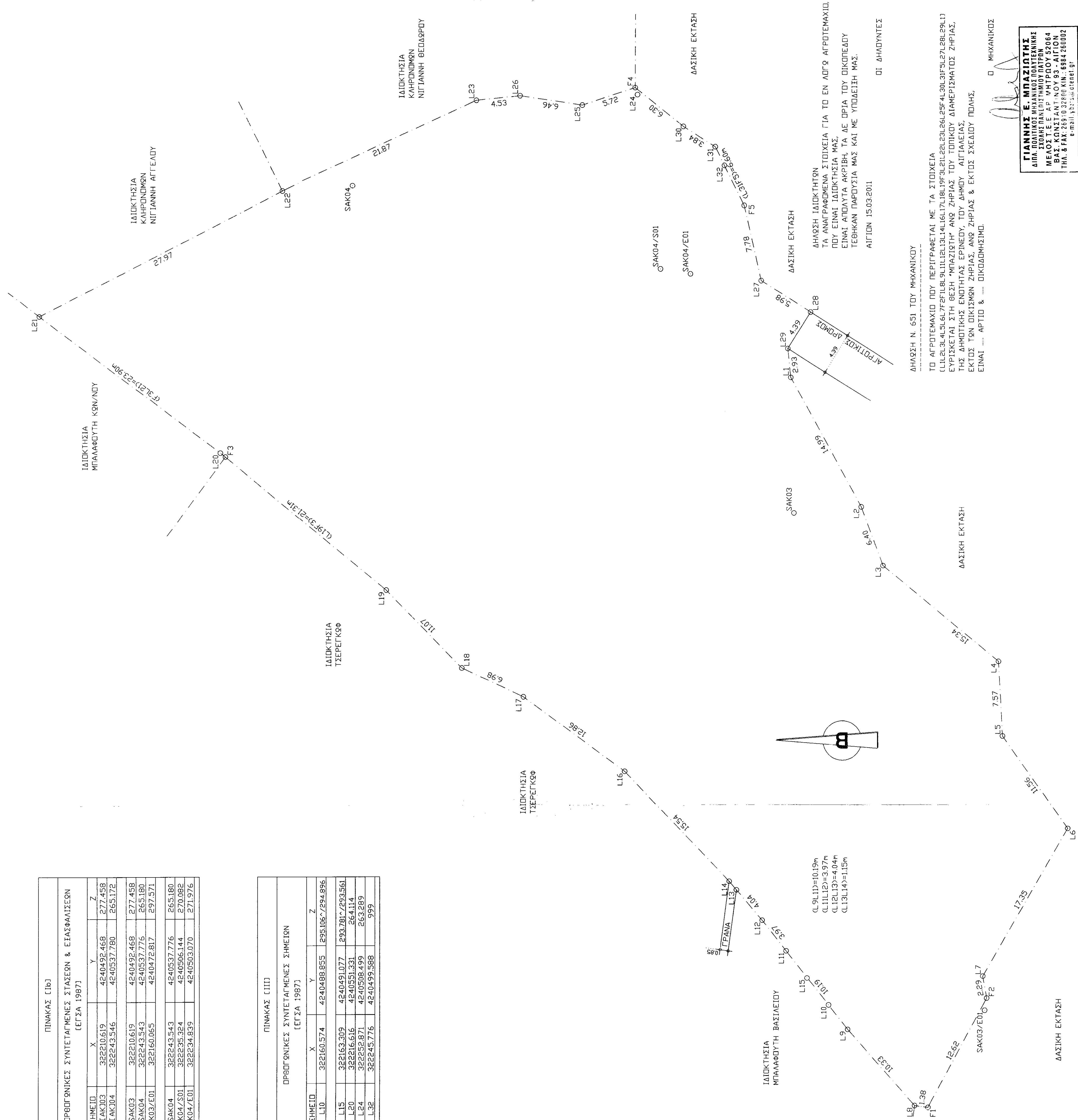

ΠΙΝΑΚΑΣ [II]					
ΕΜΒΛΑΔΟΜΕΤΡΗΣΗ ΑΓΡΟΤΕΜΑΧΙΟΥ ΜΕ ΧΡΗΣΗ ΤΩΝ ΟΡΘΟΓΩΝΙΩΝ ΣΥΝΤΕΤΑΓΜΕΝΩΝ ΤΩΝ ΚΟΡΥΦΩΝ ΤΟΥ (ΕΓΣΑ 1987)					
ΣΗΜΕΙΟ	X	Y	Z	ΜΗΚΟΣ	
L1	322224.374	4240492.796	273.902	273.902	14.99
L2	322211.244	4240485.554	277.188	277.188	6.40
L3	322205.253	4240483.308	278.253	278.253	15.34
L4	322195.250	4240471.450	278.361	278.361	7.57
L5	322187.959	4240471.038	281.588	281.588	11.56
L6	322178.551	4240464.321	284.147	284.147	17.35
L7	322163.541	4240473.019	294.474	294.474	2.89
L8	322151.287	4240472.621	295.380	295.380	12.62
L9	322150.194	4240478.639	999	999	1.38
L10	322150.375	4240481.009	298.847	298.847	10.33
L11	322150.089	4240486.681	296.079	296.079	10.19
L12	322166.065	4240493.226	292.323	292.323	3.97
L13	322169.181	4240495.691	290.699	290.699	4.04
L14	322172.229	4240498.338	288.981	288.981	1.15
L15	322173.111	4240499.077	288.465	288.465	15.54
L16	322184.335	4240509.819	281.382	281.382	12.86
L17	322191.885	4240520.230	275.620	275.620	6.98
L18	322194.810	4240526.573	272.686	272.686	11.07
L19	322202.704	4240534.336	268.922	268.922	21.31
F3	322216.226	4240550.811	999	999	23.90
L21	322220.556	4240563.238	260.959	260.959	21.87
L22	322243.118	4240544.953	263.949	263.949	4.53
L23	322252.224	4240525.074	263.983	263.983	6.46
L26	322292.696	4240520.565	263.887	263.887	5.72
L25	322251.793	4240514.169	263.994	263.994	3.84
F4	322253.583	4240508.735	999	999	7.78
L30	322249.686	4240503.788	264.561	264.561	5.98
L31	322247.652	4240500.529	264.482	264.482	6.60
F5	322241.754	4240497.570	999	999	21.87
L27	322234.174	4240495.831	271.080	271.080	10.19
L28	322230.998	4240490.759	270.501	270.501	4.39
L29	322227.289	4240493.100	272.554	272.554	2.93
L1	322224.374	4240492.796	273.902	273.902	

Ε=1/2 ΣΧι + Χι+1Χψ - ψ+1)
Ε(ΑΓΡΟΤΕΜΑΧΙΟΥ) = 4583.29 μ²

C:/TPDWG-14/LIANDS-K/YNPLS-CYB1/mpztsf(02).dwg

ΕΡΓΟΔΑΤΗΣ
ΓΙΑΝΝΟΠΟΥΛΟΣ Χ. ΙΩΑΝΝΗΣ
ΓΙΑΝΝΟΠΟΥΛΟΥ Χ. ΒΑΣΙΛΙΚΗ

ΕΡΓΟ
ΤΟΠΟΓΡΑΦΙΚΗ ΑΠΟΤΥΠΩΣΗ ΑΓΡΟΤΕΜΑΧΙΟΥ

ΘΕΣΗ
"ΜΠΑΖΙΩΤΗ" ΑΝΘ. ΖΗΡΙΑΣ
ΤΟΠΙΚΟ ΔΙΑΜΕΡΙΣΜΑ ΖΗΡΙΑΣ
ΔΗΜΟΤΙΚΗ ΕΝΟΤΗΤΑ ΕΡΙΝΕΔΟΥ
ΔΗΜΟΣ ΑΙΓΙΑΛΕΙΑΣ

ΜΕΛΕΤΗΤΗΣ
ΓΙΑΝΝΗΣ Ε. ΜΠΑΖΙΩΤΗΣ
ΠΟΛΙΤΙΚΟΣ ΜΗΧΑΝΙΚΟΣ

ΘΕΜΑ
ΑΡΙΘΜΟΣ ΣΧΕΔΙΟΥ

Τ Ο Π Ο Γ Ρ Α Φ Ι Κ Ο
Δ Ι Α Γ Ρ Α Μ Μ Α

ΚΑΙΜΑΙ 1/200

ΧΡΩΝΟΣ ΜΕΛΕΤΗΣ 1/200

ΕΣΤΙΟΝ ΣΦΡΑΓΙΣΤΗ ΣΦΡΑΓΙΣΤΑ ΣΦΡΑΓΙΣΤΗΣ
ΠΡΩΤΟΦΟΡΤΗΣ ΤΟΠΟΓΡΑΦΟΥ
ΑΡΙΘΜΟΣ ΣΧΕΔΙΟΥ 474/14/47

ΔΗΜΟΚΡΑΤΙΑ
ΕΛΛΗΣΤΙΚΗ ΔΗΜΟΚΡΑΤΙΑ
ΥΠΟΥΡΓΕΙΟ ΓΕΩΡΓΙΑΣ

ΓΙΑΝΝΗΣ Ε. ΜΠΑΖΙΩΤΗΣ
ΔΙΠΛ. ΣΧΟΛΗ ΜΗΧΑΝΙΚΩΝ ΠΟΛΙΤΙΚΗΣ
ΜΕΛΟΣ Τ.Ε.Ε. ΑΡ. ΠΡΩΤΟΚΟΥ 52064
ΒΑΣ. ΚΟΝΙΣΤΑΝΤΙΝΟΥ 83 - ΑΙΓΙΟΝ
ΤΗΛ. & FAX: 26910 32800 ΚΙΝ.: 6984 260002
e-mail: mbz@otenet.gr

ΗΜΕΡΑ: 24.04.14
ΩΡΑ: 10:00 π.μ.

ΔΗΛΩΣΗ Ν. 651 ΤΟΥ ΜΗΧΑΝΙΚΟΥ

ΤΟ ΑΓΡΟΤΕΜΑΧΙΟ ΠΟΥ ΠΕΡΙΓΡΑΦΕΤΑΙ ΜΕ ΤΑ ΣΤΟΙΧΕΙΑ
(L1,L2,L3,L4,L5,L6,L7,F3,F4,L10,L11,L12,L13,L14,L15,L16,L17,L18,L19,L20,L21,L22,L23,L24,L25,L26,L27,L28,L29,L30,L31,L32,L33)
ΕΥΡΙΣΚΕΤΑΙ ΣΤΗ ΘΕΣΗ "ΜΠΑΖΙΩΤΗ" ΑΝΘ. ΖΗΡΙΑΣ ΤΟΥ ΤΟΠΙΚΟΥ ΔΙΑΜΕΡΙΣΜΑΤΟΣ ΖΗΡΙΑΣ,
ΤΗΣ ΔΗΜΟΤΙΚΗΣ ΕΝΟΤΗΤΑΣ ΕΡΙΝΕΔΟΥ ΤΟΥ ΔΗΜΟΥ ΑΙΓΙΑΛΕΙΑΣ
ΕΚΤΟΣ ΤΩΝ ΟΡΙΣΜΕΝΩΝ ΖΗΡΙΑΣ ΑΝΘ. ΖΗΡΙΑΣ & ΕΚΤΟΣ ΣΧΕΔΙΟΥ ΠΔΗΣ,
ΕΙΝΑΙ ... ΑΡΙΘΜΟΣ ... ΟΙΚΟΔΟΜΗΣΙΜΟ.

ΔΙ ΑΔΙΑΝΤΗΣ

ΔΗΛΩΣΗ Ν. 651 ΤΟΥ ΜΗΧΑΝΙΚΟΥ
ΤΟ ΑΓΡΟΤΕΜΑΧΙΟ ΠΟΥ ΠΕΡΙΓΡΑΦΕΤΑΙ ΜΕ ΤΑ ΣΤΟΙΧΕΙΑ
(L1,L2,L3,L4,L5,L6,L7,F3,F4,L10,L11,L12,L13,L14,L15,L16,L17,L18,L19,L20,L21,L22,L23,L24,L25,L26,L27,L28,L29,L30,L31,L32,L33)
ΕΥΡΙΣΚΕΤΑΙ ΣΤΗ ΘΕΣΗ "ΜΠΑΖΙΩΤΗ" ΑΝΘ. ΖΗΡΙΑΣ ΤΟΥ ΤΟΠΙΚΟΥ ΔΙΑΜΕΡΙΣΜΑΤΟΣ ΖΗΡΙΑΣ,
ΤΗΣ ΔΗΜΟΤΙΚΗΣ ΕΝΟΤΗΤΑΣ ΕΡΙΝΕΔΟΥ ΤΟΥ ΔΗΜΟΥ ΑΙΓΙΑΛΕΙΑΣ
ΕΚΤΟΣ ΤΩΝ ΟΡΙΣΜΕΝΩΝ ΖΗΡΙΑΣ ΑΝΘ. ΖΗΡΙΑΣ & ΕΚΤΟΣ ΣΧΕΔΙΟΥ ΠΔΗΣ,
ΕΙΝΑΙ ... ΑΡΙΘΜΟΣ ... ΟΙΚΟΔΟΜΗΣΙΜΟ.

ΓΙΑΝΝΗΣ Ε. ΜΠΑΖΙΩΤΗΣ
ΔΙΠΛ. ΣΧΟΛΗ ΜΗΧΑΝΙΚΩΝ ΠΟΛΙΤΙΚΗΣ
ΜΕΛΟΣ Τ.Ε.Ε. ΑΡ. ΠΡΩΤΟΚΟΥ 52064
ΒΑΣ. ΚΟΝΙΣΤΑΝΤΙΝΟΥ 83 - ΑΙΓΙΟΝ
ΤΗΛ. & FAX: 26910 32800 ΚΙΝ.: 6984 260002
e-mail: mbz@otenet.gr