

Δήλωση Ν 651/77

Ο υπογράφων μηχανικός δηλώνω ότι το οικόπεδο με τα στοιχεία (1.2.3.4.5.6.7.8.9.10.1) εμβαδού 6264,81 μ2 ιδιοκτησίας ΚΟΛΟΚΥΘΑ επί Κοινοτικής Οδού βρίσκεται εντός οικισμού Αγίας Ελεούσας (Ζώνη 800μ) και είναι άρτιο και οικοδομήσιμο σύμφωνα με το από 24.04.1985 Π.Δ. (ΦΕΚ 181Δ/03.05.1985), την Χ.Ε.206 Απόφαση Νομάρχη Αγίας (ΦΕΚ 884Δ/15.09.1987) και την Τροποποίησή του με την 15573 Απόφαση Νομάρχη Αγίας (ΦΕΚ 24Δ/25.01.1999).

Τα όρια του αγροτεμαχίου υπέδειξε ο ιδιοκτήτης Ιούλιος 2012 Ο Μηχανικός

[Signature]

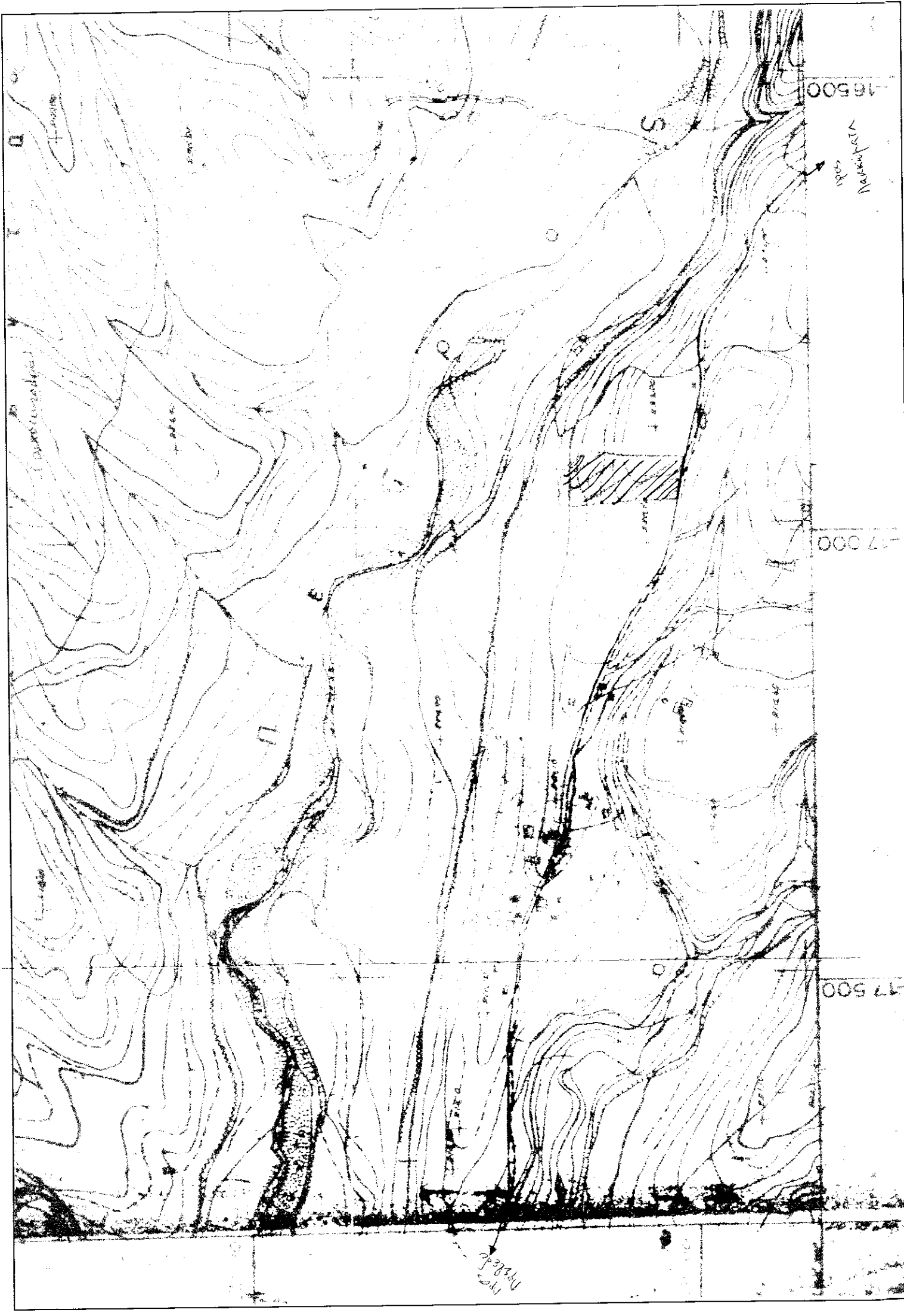

ΧΑΡΤΗΣ Γ.Υ.Σ σε Κλίμακα 1:5000

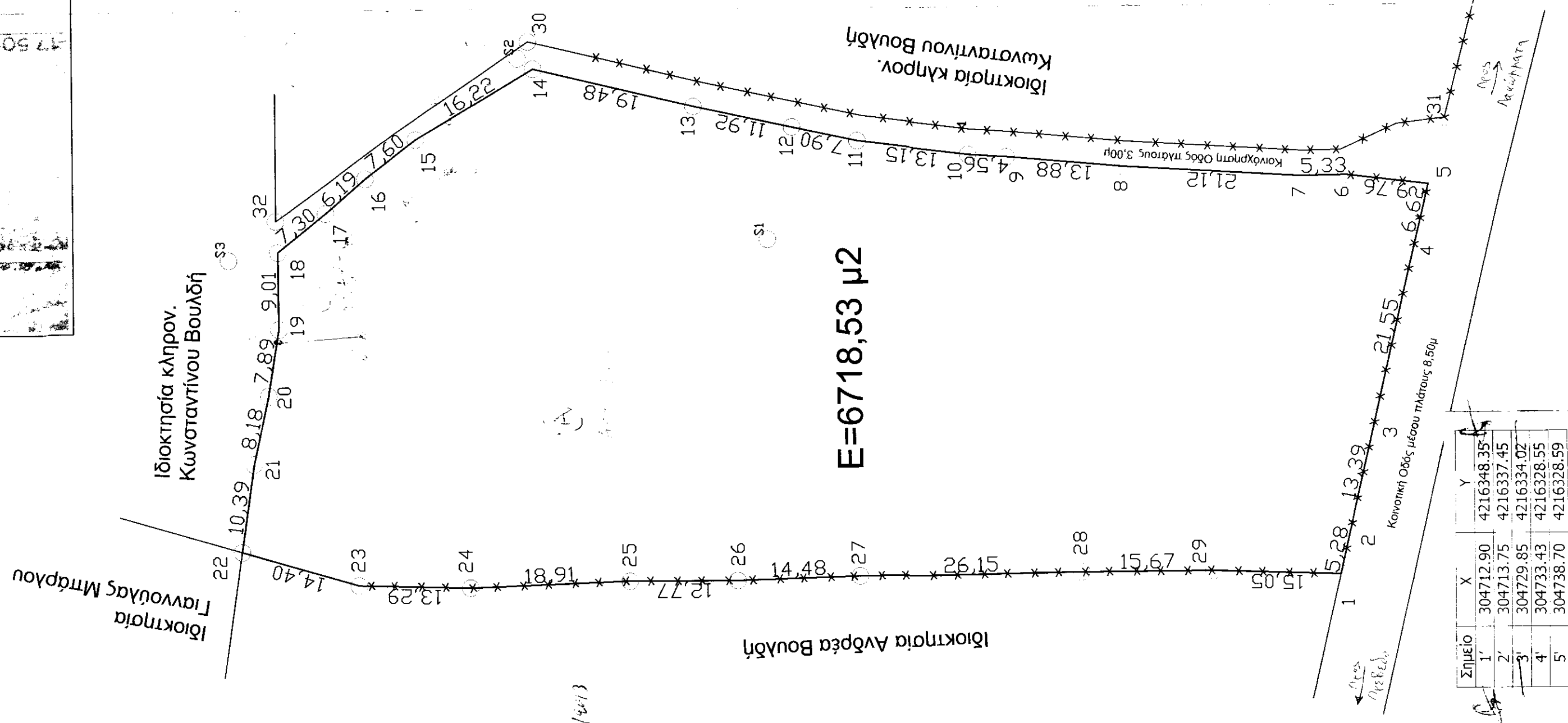

ΣΗΜΕΙΟ	X	Y	ΜΗΚΟΣ
1	304685.36	4216222.49	5.28
2	304690.51	4216221.29	13.39
3	304703.56	4216218.25	21.55
4	304724.54	4216213.34	6.62
5	304730.98	4216211.81	9.76
6	304732.14	4216221.50	5.33
7	304732.05	4216226.83	21.12
8	304733.31	4216247.91	13.88
9	304734.55	4216266.28	4.56
10	304734.88	4216266.28	13.15
11	304736.51	4216279.33	7.90
12	304738.16	4216287.06	11.92
13	304740.67	4216298.71	19.48
14	304745.17	4216317.67	16.22
15	304736.90	4216331.63	7.60
16	304732.34	4216337.71	6.19
17	304728.34	4216342.43	7.30
18	304723.76	4216348.12	9.01
19	304714.75	4216348.05	7.89
20	304706.96	4216349.32	8.18
21	304698.98	4216351.10	10.39
22	304688.70	4216352.59	14.40
23	304684.64	4216338.78	18.91
24	304684.27	4216325.49	13.29
25	304684.96	4216306.59	12.77
26	304684.96	4216293.82	14.48
27	304685.41	4216279.35	26.15
28	304685.78	4216253.20	15.67
29	304685.84	4216237.53	15.05
1	304685.36	4216222.49	

E = 6718,53 μ2

Σημείο	X	Y
1	304712.90	4216348.35
2	304713.75	4216337.45
3	304729.85	4216334.02
4	304733.43	4216328.55
5	304738.70	4216328.59

ΕΡΓΟ :	ΑΠΟΤΥΠΩΣΗ ΙΔΙΟΚΤΗΣΙΑΣ
ΘΕΣΗ :	ΑΓΙΑ ΕΛΕΟΥΣΑ ΔΗΜΟΥ ΕΡΥΜΑΝΘΟΥ
ΙΔΙΟΚΤΗΤΗΣ :	ΚΟΛΟΚΥΘΑ ΑΝΝΙΣΙΑΝΑ
ΜΕΛΕΤΗΤΕΣ :	Κωστής Γεώργιος πολιτικός μηχανικός
ΘΕΜΑ ΣΧΕΔΙΟΥ :	ΤΟΠΟΓΡΑΦΙΚΟ ΔΙΑΓΡΑΜΜΑ
ΑΡ. ΣΧΕΔΙΟΥ :	Τ 1
ΧΡΟΝΟΣ ΜΕΛΕΤΗΣ :	Ιούλιος 2012
ΚΛΙΜΑΚΑ :	1:500
ΥΠΟΓΡΑΦΗ	ΣΦΡΑΓΙΔΑ 160516/5574 24-12-3