

ΘΕΣΗ ΙΔΙΟΚΗΣΙΑΣ

ΑΡ.ΦΥΛΛΟΥ ΓΥΣ:6226/4

ΟΡΟΙ ΔΟΜΗΣΗΣ ΕΚΤΟΣ ΟΡΙΩΝ ΟΙΚΙΣΜΟΥ ΕΚΤΟΣ ΣΧΕΔΙΟΥ ΠΟΛΕΩΣ
 (ΦΕΚ-308/Α/31-12-03) (24/31.5.1985-ΦΕΚ 270/Δ/ΦΕΚ 60/31-03-2010 ΝΟΜΟΣ 3937
 Διατήρηση της Βιοκλιματικής)
 ΑΡΤΟΠΗΓΑ: 10.000.00τ.μ
 *Κατά παρέκκλιση 4.000.00τ.μ που είχαν στις 31.3.2011
 ημερία δημοσίευσής του από 24.4.1985 Π.Δ/τος
 ΠΡΟΣΩΠΟ: 25.00μ. (σε κοινόχρηστο δρόμο)
 ΚΑΥΨΗ: 10%
 ΜΕΓΕΤΗ ΕΠΙ ΔΟΜΗΣΗ: 200.00τ.μ.
 ΑΡ.ΟΡΟΦΩΝ: 2
 ΥΨΟΣ:7.50(+1.50μ. στέγη)

ΣΥΝΤΕΤΑΓΜΕΝΕΣ ΚΟΡΥΦΩΝ ΣΥΣΤΗΜΑ ΑΝΑΦΟΡΑΣ ΕΓΣΑ '87

ΣΗΜΕΙΟ	X	Y	ΥΨΟΣ
A	310152.75	4233284.30	116.60
B	310147.42	4233277.49	116.60
C	310143.64	4233281.32	116.60
D	310150.56	4233283.02	116.60
E	310148.71	4233284.02	116.60
F	310148.08	4233283.84	116.60
G	310150.62	4233281.02	116.60
H	310148.33	4233281.32	116.60
I	310148.92	4233281.32	116.60
K	310148.16	4233282.30	116.60
L	310148.92	4233284.84	116.60
M	310148.25	4233274.01	116.60
N	310151.02	4233274.42	116.60
Π	310146.56	4233284.30	116.60
Α	310150.72	4233284.30	116.60

Ε=1/2 Σ(α + β) Σ(α - β) = 1/2 Δ
 Ε = 1995.42 μ²

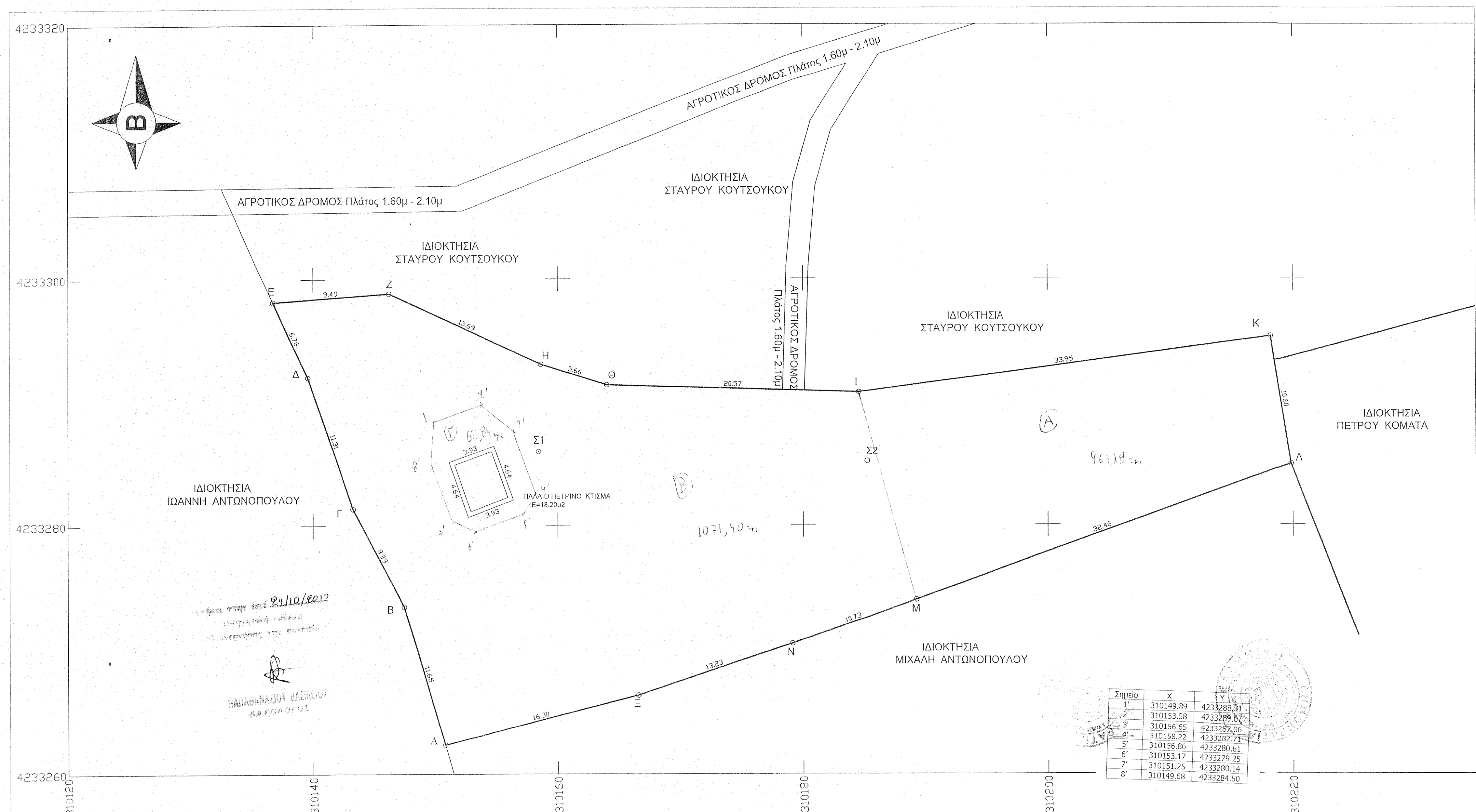

ΜΑΡΚΟΣ ΙΩΑΝ. ΚΟΤΤΗΣ
 ΔΙΠΛΩΜ. ΑΡΧΙΤΕΚΤΩΝ ΜΗΧΑΝΙΚΟΣ
 ΕΘΝΙΚΟΥ ΜΕΤΣΟΒΙΟΥ ΠΟΛΥΤΕΧΝΕΙΟΥ
 ΜΕΛΟΣ Τ.Ε.Ε. ΑΡΙΘΜΟΣ ΜΗΤΡΩΟΥ 40601
 ΤΣΑΜΑΛΟΥ 58 - ΠΑΤΡΑ - ΤΗΛ. 339.783
 Α.Φ.Μ. 027263696 - Δ.Ο.Υ. Β' ΠΑΤΡΩΝ

Ο ΜΗΧΑΝΙΚΟΣ

ΕΡΓΟΔΟΤΗΣ ΔΗΜΗΤΡΙΟΣ ΑΝΤΩΝΟΠΟΥΛΟΣ	
ΕΡΓΟ ΑΠΟΤΥΠΩΣΗ ΑΓΡΟΤΕΜΑΧΙΟΥ	
ΘΕΣΗ <<ΚΟΚΚΙΝΟΒΡΥΣΗ>> Τ.Κ.ΒΟΥΝΤΕΝΗΣ ΔΗΜΟΥ ΠΑΤΡΕΩΝ Ν. ΑΧΑΪΑΣ	
ΜΕΛΕΤΗΤΗΣ: ΜΑΡΚΟΣ ΙΩΑΝΝΟΥ ΚΟΤΤΗΣ ΔΙΠΛΩΜ. ΑΡΧΙΤΕΚΤΟΝΑΣ ΜΗΧΑΝΙΚΟΣ	
Θ Ε Μ Α ΤΟΠΟΓΡΑΦΙΚΟ ΔΙΑΓΡΑΜΜΑ	ΑΡ. ΣΧΕΔΙΟΥ Τ1
ΚΛΙΜΑΚΑ 1:200	ΧΡΟΝΟΣ ΜΕΛΕΤΗΣ ΑΥΓΟΥΣΤΟΣ 2011
ΥΠΟΓΡΑΦΗ-ΣΦΡΑΓΙΔΑ	ΘΕΩΡΗΣΗ-ΣΦΡΑΓΙΔΑ
<p>ΜΑΡΚΟΣ ΙΩΑΝ. ΚΟΤΤΗΣ ΔΙΠΛΩΜ. ΑΡΧΙΤΕΚΤΩΝ ΜΗΧΑΝΙΚΟΣ ΕΘΝΙΚΟΥ ΜΕΤΣΟΒΙΟΥ ΠΟΛΥΤΕΧΝΕΙΟΥ ΜΕΛΟΣ Τ.Ε.Ε. ΑΡΙΘΜΟΣ ΜΗΤΡΩΟΥ 40601 ΤΣΑΜΑΛΟΥ 58 - ΠΑΤΡΑ - ΤΗΛ. 339.783 Α.Φ.Μ. 027263696 - Δ.Ο.Υ. Β' ΠΑΤΡΩΝ</p>	<p>Μαρία Τσαμκου Δασοδότης</p>