

ΓΥΣ: 6995-4 ΚΑ: 1/5000

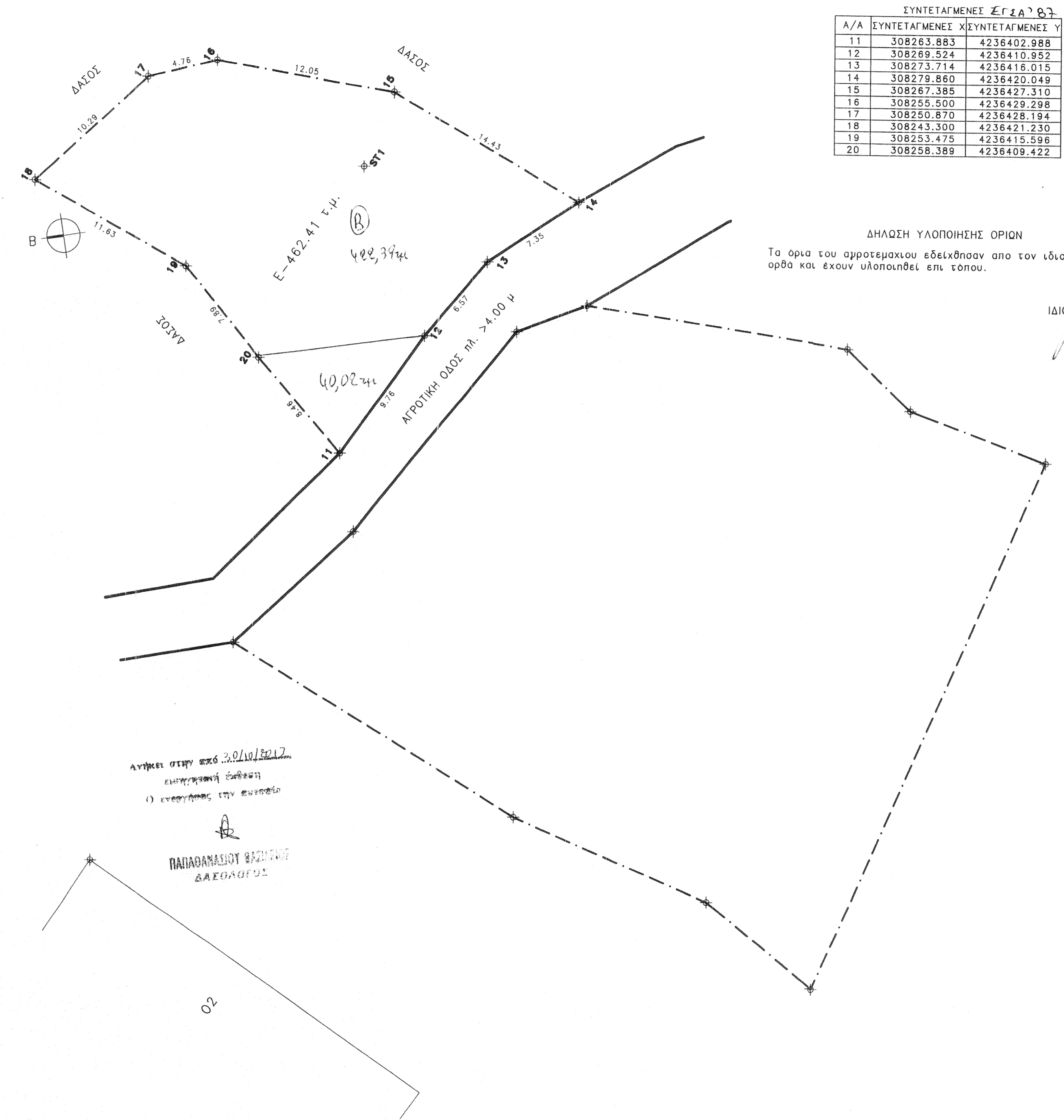

ΣΥΝΤΕΤΑΓΜΕΝΕΣ Έργα 07		
Α/Α	ΣΥΝΤΕΤΑΓΜΕΝΕΣ Χ	ΣΥΝΤΕΤΑΓΜΕΝΕΣ Υ
11	308263.883	4236402.988
12	308269.524	4236410.952
13	308273.714	4236416.015
14	308279.860	4236420.049
15	308267.385	4236427.310
16	308256.500	4236429.298
17	308250.870	4236428.194
18	308243.300	4236421.230
19	308253.475	4236415.596
20	308258.389	4236409.422

ΔΗΛΩΣΗ ΥΛΟΠΟΙΗΣΗΣ ΟΡΙΩΝ  
Τα όρια του αγροτεμαχίου εδείχθησαν από τον ιδιοκτήτη είναι ορθά και έχουν υλοποιηθεί επί τόπου.

-0-  
ΙΔΙΟΚΤΗΤΗΣ

ΥΠΟΜΝΗΜΑ  
ΙΔΙΟΚΤΗΣΙΑ : ΤΣΕΚΟΥΡΑ ΘΕΟΦΑΝΗ  
ΘΕΣΗ : Τ.Κ ΜΠΑΛΛΑ ΔΗΜΟΥ ΠΑΤΡΕΩΝ  
ΕΜΒΑΔΟΝ ΑΓΡΟΤΕΜΑΧΙΟΥ ΜΕ ΣΤΟΙΧΕΙΑ (11.12.13.14.15.16.17.18.19.20.11)=462.41 τ.μ  
ΟΡΟΙ ΔΟΜΗΣΗΣ  
ΠΔ 24-5-85 (ΦΕΚ 270Δ /31-5-85) όπως τροποποιήθηκε με το Π.Δ 10-8-2000 (ΦΕΚ 535Δ/25-8-2000)  
ΕΜΒΑΔΟΝ : 4.000 τ.μ  
ΠΡΟΣΩΠΟ : 45 μ  
ΒΑΘΟΣ : 50μ  
ΔΟΜΗΣΗ ΕΚΤΟΣ ΣΧΕΔΙΟΥ

ΔΗΛΩΣΗ 651/77  
Ο υπογράφων Φιλοπόμην Καντζάρης Πολ.Μηχ δηλώνω υπεύθυνα ότι το αγροτεμαχίο με στοιχεία (11.12.13.14.15.16.17.18.19.20.11) εμβαδού 462.41 τ.μ ιδιοκτησίας Τσεκούρα Θεοφανή βρίσκεται εκτός των ορίων οικισμού του Τ.Κ. Μπαλλά Δήμου Πατρέων και είναι μη όριτο και μη οικοδομήσιμο σύμφωνα με τις ισχύουσες πολεοδομικές διατάξεις.

-0-  
ΜΗΧΑΝΙΚΟΣ  
ΚΑΝΤΖΑΡΗΣ ΧΡ. ΦΙΛΟΠΟΙΜΗΝ  
ΔΙΠΛ. ΠΟΛΙΤΙΚΟΣ ΜΗΧΑΝΙΚΟΣ - Ε.Δ.Ε.  
ΚΕΝΤΡΙΚΟ: ΠΙΝΑΡΥ 4 - ΠΑΤΡΑ - ΤΗΛ. 2610 992.743  
ΥΠΟΜΝΑ: ΓΟΥΝΑΡΗ 60 - ΠΑΤΡΑ - ΤΗΛ. 2610 346.261  
Α.Φ.Μ. 045094609 Δ.Ο.Υ. Α' ΠΑΤΡΕΩΝ

**ΤΕΧΝΙΚΟ ΓΡΑΦΕΙΟ**  
**ΚΑΝΤΖΑΡΗΣ ΦΙΛ. -- ΜΗΛΙΟΥ ΑΙΚ.**  
**ΔΙΠΛ.ΠΟΛ. ΜΗΧΑΝΙΚΟΙ**  
**ΓΟΥΝΑΡΗ 60 ΠΑΤΡΑ**  
**ΤΗΛ. 6210-346261 & 6977-661089**

ΕΡΓΟΔΟΤΗΣ : ΤΣΕΚΟΥΡΑΣ ΘΕΟΦΑΝΗΣ  
ΕΡΓΟ : ΑΠΟΤΥΠΩΣΗ ΑΓΡΟΤΕΜΑΧΙΟΥ  
ΤΟΠΟΘΕΣΙΑ : Τ.Κ. ΜΠΑΛΛΑ ΔΗΜΟΥ ΠΑΤΡΕΩΝ  
ΜΕΛΕΤΗΤΗΣ : ΚΑΝΤΖΑΡΗΣ ΦΙΛ. ΠΟΛ. ΜΗΧ.

ΘΕΜΑ ΣΧΕΔΙΟΥ : **ΤΟΠΟΓΡΑΦΙΚΟ ΔΙΑΓΡΑΜΜΑ**  
ΑΡ. ΣΧΕΔΙΟΥ : **A-1**

ΚΛΙΜΑΚΕΣ : 1:200  
**ΘΕΩΡΗΘΗΚΕ**  
Σφραγίδα με το αριθμό 140.999/13646  
Εγγράφο με το οποίο αποδεικνύεται η αναγκαιότητα μέγιστο.  
Πάτρα 18/11/2013  
Ο Διπλ. Πολ. Μηχανικός  
Χρ. Καντζάρης  
ΚΑΝΤΖΑΡΗΣ ΧΡ. ΦΙΛΟΠΟΙΜΗΝ  
ΔΙΠΛ. ΠΟΛΙΤΙΚΟΣ ΜΗΧΑΝΙΚΟΣ - Ε.Δ.Ε.  
ΚΕΝΤΡΙΚΟ: ΠΙΝΑΡΥ 4 - ΠΑΤΡΑ - ΤΗΛ. 2610 992.743  
ΥΠΟΜΝΑ: ΓΟΥΝΑΡΗ 60 - ΠΑΤΡΑ - ΤΗΛ. 2610 346.261  
Α.Φ.Μ. 045094609 Δ.Ο.Υ. Α' ΠΑΤΡΕΩΝ  
ΗΜΕΡΟΜΗΝΙΑ : 01-2012

