

ΥΠΟΜΝΗΜΑ
 Αγροτεμάχιο (1-2-3-4-...-37-38-39-1) ιδιοκτησίας
 κ.ληρ. Γεωργίου Χρ. Χριστοδουλή στη θέση "Παντολάκκα"
 Καλαντισίας Φαρμών Δ. Ερυμάνθου

ΕΜΒΛΟΣΟΝ ΑΠΟΤΥΠΩΣΗΣ : 9251,76 τ.μ.

ΔΙΑΔΕΙΧΗ Δ.Ε.Η.
 Δηλώνεται ότι ανυψών του αρμοδιασμού
 δε διέρχονται καλώδια υψηλής τάσης
 ΥΠ 66-150-400 Κω της Δ.Ε.Η.

ΔΙΑΔΕΙΧΗ ΔΙΟΙΚΗΤΗ
 Το όρα της ιδιοκτησίας αυτής αποτυπώθηκαν
 όπως ακριβώς υπαδείχθησαν
 επί τόπου από εμένα.

Ο ΙΔΙΟΚΤΗΤΗΣ

ΥΠΕΥΘΥΝΗ ΔΙΑΔΕΙΧΤΗ ΟΥ Ν. ΚΣΙΥΖ
 Δ.Δ.Α.Θ.Β.Ε.Ε.Π.Α. Δ.Π.Υ.

Η ιδιοκτησία με τα στοιχεία 1,2,3,4-...-37,38,39,1 τμήσθου : 9251,76 τ.μ.
 α. Βρίσκεται εντός ορίων Καλαντισίας Φαρμών Δ. Ερυμάνθου στη θέση Παντολάκκα
 και είναι όρατα κατά παράκληση και οικοδομήσιμη
 σύμφωνα με τις ισχύουσες πολεοδομικές διατάξεις
 β. Δεν υπάρχουν στις διατάξεις του Ν. 1337/83 περί υποχρέωσης
 απορροφής σε γη και χρήση.

Ο ΜΗΧΑΝΙΚΟΣ

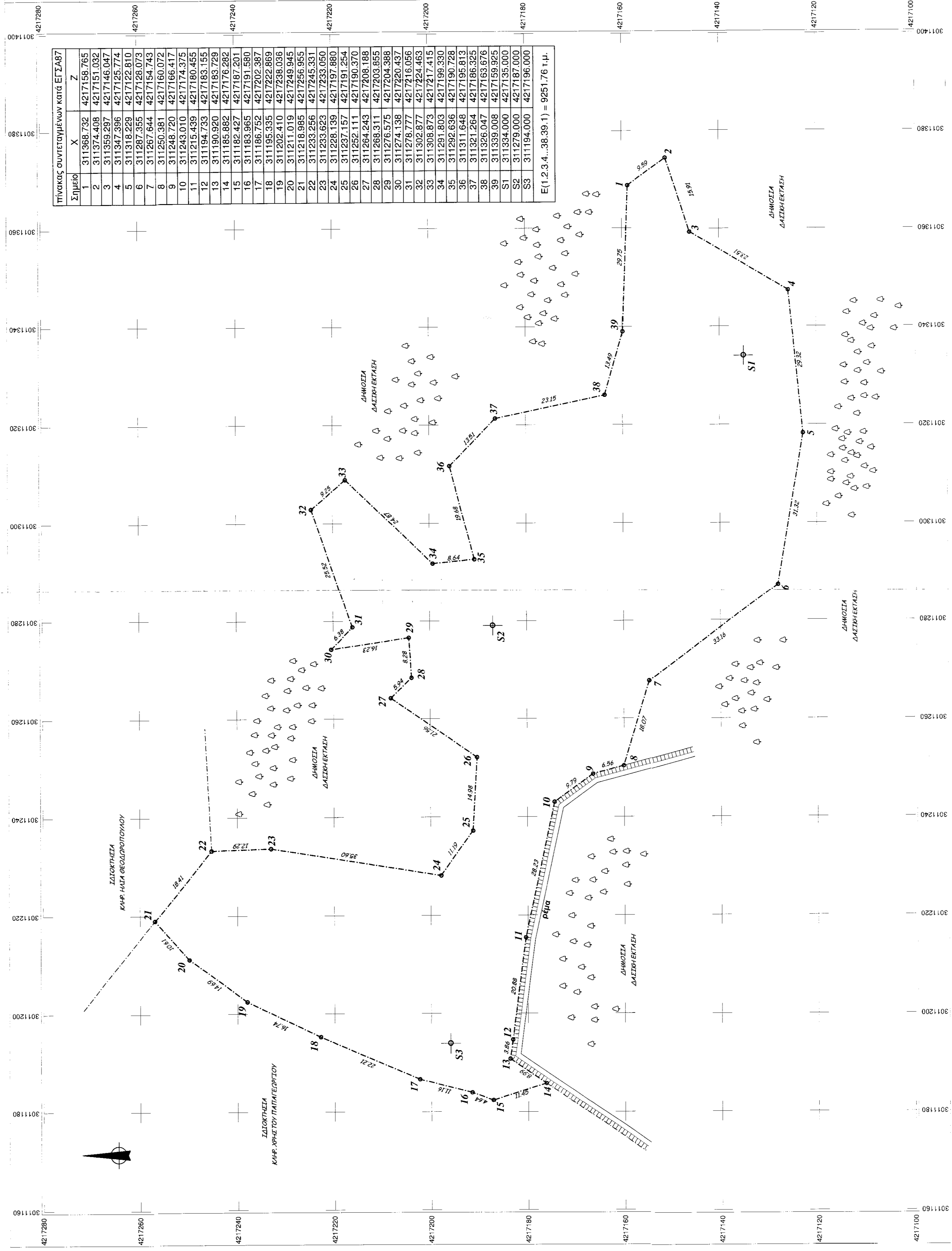

ΕΡΩΔΟΣΤΗΣ κ.ληρ. **ΓΕΩΡΓΙΟΥ ΧΡ. ΧΡΙΣΤΟΔΟΥΛΗ**

ΕΡΓΟ **ΑΠΟΤΥΠΩΣΗ ΙΔΙΟΚΤΗΣΙΑΣ**

ΘΕΣΗ **"ΠΑΝΤΟΛΑΚΚΑ" ΚΑΛΑΝΙΣΤΡΑΣ ΦΑΡΜΩΝ ΔΗΜΟΥ ΕΡΥΜΑΝΘΟΥ**

ΜΕΛΕΤΗΤΗΣ **ΜΕΓΑΚΑΛΗΣ ΠΥΡΡΗΣ**
 Διπλ. Πολιτικός Μηχανικός

ΘΕΜΑ ΣΧΕΔΙΟΥ **ΤΟΠΟΓΡΑΦΙΚΟ ΔΙΑΓΡΑΜΜΑ**

ΚΡΟΝΟΣ ΜΕΛΕΤΗΣ **ΜΑΡΤΙΟΣ 2011**

ΣΦΡΑΓΙΔΑ - ΥΠΟΓΡΑΦΗ

ΣΦΡΑΓΙΔΑ ΑΡΧΙΤΕΚΤΟΝΙΚΗΣ ΣΕΒΑΣΤΙΑΝΗΣ ΚΑΡΑΓΕΩΡΓΙΟΥ

ΣΧΕΔΙΑΣΤΗΣ : Παναγιώτης Δημήτρης - Αγ. Ανδρέου 55-57
 Στάθ. Παπαρηγοπούλου (τηλ. - fax 2610 275110)