

Κλίμακα 1:5.000

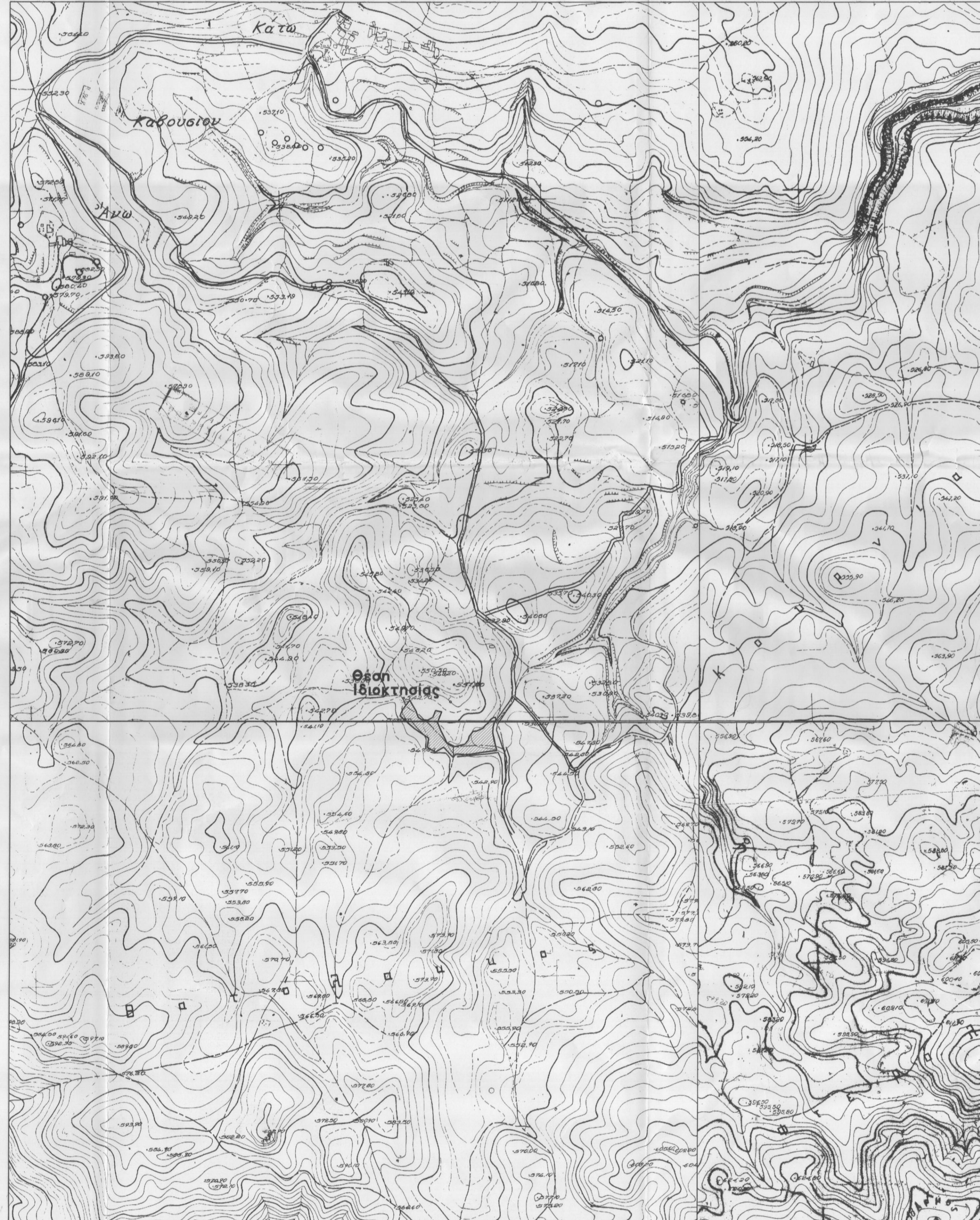

ΕΜΒΛΑΔΟΜΕΤΡΗΣΗ ΓΗΠΕΔΟΥ
Με τη βοήθεια των ορθογώνιων συντεταγμένων των κορυφών του

ΣΗΜΕΙΟ	X	Y	ΜΗΚΟΣ
1	355487.12	3906021.65	10.66
2	355484.18	3906031.99	11.01
3	355481.47	3906042.57	13.82
4	355478.86	3906056.16	10.70
5	355479.50	3906068.83	6.52
6	355481.62	3906073.19	6.52
7	355485.74	3906081.56	9.27
8	355483.77	3906083.11	3.78
9	355480.00	3906084.80	4.48
10	355476.44	3906082.18	4.44
11	355473.10	3906079.25	5.87
12	355470.72	3906074.13	6.21
13	355465.13	3906070.57	7.68
14	355460.49	3906064.45	13.25
15	355448.41	3906059.01	7.15
16	355441.30	3906058.32	12.72
17	355433.48	3906048.28	7.86
18	355431.82	3906040.83	19.85
19	355425.30	3906033.78	16.78
20	355405.98	3906029.19	25.52
21	355390.87	3906036.89	17.26
22	355379.44	3906029.45	21.81
23	355372.71	3906025.35	12.01
24	355360.51	3906026.72	14.24
25	355368.84	3906028.58	11.64
26	355363.86	3906025.26	11.64
27	355353.87	3906029.64	7.63
28	355342.12	3906031.98	14.24
29	355335.77	3906025.31	11.68
30	355330.87	3906028.66	22.92
31	355324.92	3906038.73	10.84
32	355319.50	3906118.12	12.81
33	355305.47	3906100.00	36.92
34	355300.45	3906088.22	33.39
35	355328.10	3906063.78	17.40
36	355355.88	3906045.23	18.15
37	355353.33	3906028.03	27.24
38	355369.11	3906018.77	15.20
39	355384.72	3906028.03	12.02
40	355403.34	3906038.98	25.27
41	355408.13	3906015.07	27.06
42	355423.31	3906014.30	15.20
43	355435.33	3906014.28	12.02
44	355460.28	3906014.40	27.06
1	355487.12	3906021.65	

$E = 1/2 \sum (X_n + X_{n+1})(Y_n - Y_{n+1})$
E = 6683.84 μ²

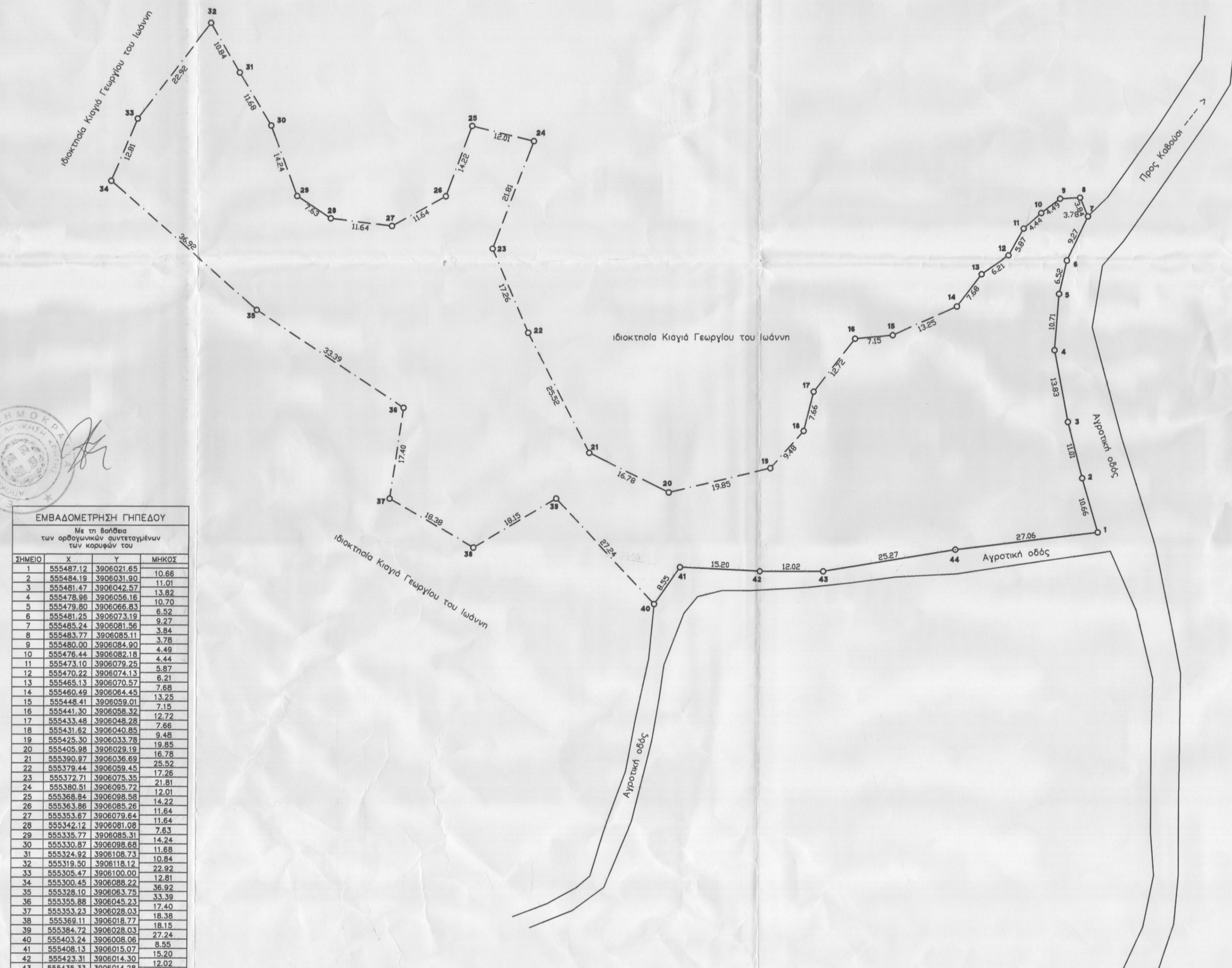

ΥΠΟΜΝΗΜΑ

- Το υπό στοιχεία 1-2-3-4-5-6-7-8-9-10-11-12-13-14-15-16-17-18-19-20-21-22-23-24-25-26-27-28-29-30-31-32-33-34-35-36-37-38-39-40-41-42-43-44-1 ιδιοκτησίας Κιαγιά Γεωργίου του Ιωάννη βρίσκεται εκτός των ορίων οικισμού Καβούσι Δήμου Ρεθύμνου στην θέση "Χάβολης" και είναι κατά κανόνα άραιο & οικοδομήσιμο. Το παραπάνω έχει παραχωρηθεί στον Κιαγιά Γεώργιο του Γεωργίου.
- Εμβαδόν ακινήτου
E = 6683.84 μ²
- Όροι δόμησης
Π.Δ. 24-5-85 (ΦΕΚ 270Δ 31-5-85)
Ν.3212/2003 (ΦΕΚ 308Α 31-12-03)
-αρτηρότητα 4000 εκ.
-αυτ. δόμησης 0.20
-αυτ. κλίμακας 0.10
-μεγ. ύψος 7.50μ. + 1.50μ για στέγη και 4.00μ για ισόγεια κτίσματα
-όροσοι
-πλάγες αποστάσεις 15.00μ
-πρόσθιο σε κανόνα κτίριο 25μ.
- Το παρόν τοπογραφικό διάγραμμα συντάχθηκε σύμφωνα με τις διατάξεις του Ν.651/77 αρ.5
- Από το ακίνητο δεν διέρχονται πυλώνες υψηλής τάσης.
- Το όριο υποδεικνύεται από τον ιδιοκτήτη.
- Το έμβασον υπολογίστηκε με τον τύπο του Gauss.
- Το σύστημα συντεταγμένων είναι το ΕΓΣΑ '87.

Τεχνικό Γραφείο
Γιάννης Χ. Κωστάκης
Διπλ. Πολιτικός Μηχανικός Α.Π.Θ.
Βάρβα Καλλέργη 4 Ρεθύμνο Τηλ. 2831021028
Πέρασμα Δήμου Γεροποτάμου Τηλ. 2834023420

Εργοδότης : ΚΙΑΓΙΑΣ ΓΕΩΡΓΙΟΣ του ΓΕΩΡΓΙΟΥ
Εργο : ΤΟΠΟΓΡΑΦΙΚΟ ΔΙΑΓΡΑΜΜΑ
Θέση έργου : ΕΚΤΟΣ ΟΙΚΙΣΜΟΥ ΚΑΒΟΥΣΙ ΔΗΜΟΥ ΡΕΘΥΜΝΟΥ θέση "Χάβολης"
Μελετητής : ΓΙΑΝΝΗΣ Χ. ΚΩΣΤΑΚΗΣ

Θέμα Σχεδίου : ΤΟΠΟΓΡΑΦΙΚΟ ΔΙΑΓΡΑΜΜΑ
Κλίμακα : 1 : 500
Αρ. Σχεδίου : 1
Χρόνος Μελέτης : ΑΠΡΙΛΙΟΣ 2011

ΙΩΑΝΝΗΣ ΧΑΡ. ΚΩΣΤΑΚΗΣ
ΔΙΠΛΩΜ. ΠΟΛΙΤΙΚΟΣ ΜΗΧΑΝΙΚΟΣ
ΜΕΛΟΣ ΤΗΣ ΑΡΧΗΣ ΑΝΤΙΣΤΡΩΦΗΣ
ΒΑΡΒΑ ΚΑΛΛΕΡΓΗ
Α.Φ.Μ. 039602825 ΔΟΥ ΡΕΘΥΜΝΟΥ

ΚΑΡΙΝΗ ΠΑΡΤΟΛΙΑΚΗ
ΔΡ. ΔΑΣΟΛΟΓΟΣ