

ΑΠΟΤΥΠΩΜΑ ΦΥΛΛΟΥ ΧΑΡΤΟΥ Γ.Υ.Σ. ΚΑΙ 1:5000 (54604 ΚΑΙ 54610)



ΑΠΟΤΥΠΩΜΑ ΟΡΘΟΦΩΤΟΓΡΑΦΙΑΣ

ΠΙΝΑΚΑΣ ΣΥΝΤΕΤΑΓΜΕΝΩΝ (Ε1)		
ΚΟΡΥΦΗ	X	Y
1	437354.45	4268045.46
2	437358.14	4268050.20
3	437361.71	4268056.81
4	437363.36	4268066.86
5	437385.86	4268068.91
6	437385.89	4268072.11
7	437395.84	4268066.39
25	437393.48	4268061.56
26	437391.05	4268056.81
27	437381.37	4268038.48
28	437377.69	4268032.27
24	437373.29	4268034.95
Ε(1,2,3,4,5,6,7,25,26,27,28,24)=75316 μ²		

ΠΙΝΑΚΑΣ ΣΥΝΤΕΤΑΓΜΕΝΩΝ (Ε2)		
ΚΟΡΥΦΗ	X	Y
7	437395.84	4268066.39
8	437400.59	4268052.67
9	437402.65	4268062.32
10	437405.75	4268062.25
11	437408.47	4268058.31
12	437414.94	4268053.66
28	437400.67	4268026.20
29	437399.74	4268024.48
21	437398.24	4268021.70
22	437377.69	4268032.27
23	437377.69	4268032.27
27	437381.37	4268038.48
26	437391.05	4268056.81
25	437393.48	4268061.56
Ε2(7,8,9,10,11,12,28,29,21,22,23,27,26,25,7)=85877 μ²		

ΠΙΝΑΚΑΣ ΣΥΝΤΕΤΑΓΜΕΝΩΝ (Ε3)		
ΚΟΡΥΦΗ	X	Y
12	437414.94	4268053.66
13	437417.82	4268051.43
14	437426.65	4268043.18
15	437429.58	4268040.56
16	437435.30	4268034.93
17	437424.09	4268017.05
18	437419.78	4268010.17
19	437405.06	4268018.15
20	437402.95	4268019.29
21	437398.24	4268021.70
29	437399.74	4268024.48
28	437400.67	4268026.20
Ε3(7,8,9,10,11,12,28,29,21,22,23,27,26,25,7)=84110 μ²		

ΟΡΟΣ ΔΟΜΗΣΗΣ
ΕΚΤΟΣ ΣΧΕΔΙΟΥ Π.Δ. 24-05-1985 - ΦΕΚ 2702/31-05-1985 και Ν.3212 - ΦΕΚ 308/03-12-2003
ΚΑΘΟΡΙΣΜΟΣ ΟΡΙΩΝ ΑΓΓΙΛΑΟΥ - ΦΕΚ 546/03.06.1994

Απόσταση κατά κανόνα : (για πρότυπο σε κοινόχρηστο δρόμο)
Εμβαδόν = 4000,00 μ. - Πρότυπο = 25,00 μ.
(για πρότυπο σε Διεθνείς, Εθνικές, Επαγγελματικές, Δημοτικές και Κοινοτικές οδούς ως και εγκατελεμένα τμήματά τους και σε αβαρτοδρομικές γραμμές)
Εμβαδόν = 2000,00 μ. - Πρότυπο = 45,00 μ. - Βάθος = 50,00 μ.
Απόσταση κατά παράλληλη : (για πρότυπο σε δρόμο)
Εμβαδόν = 4000,00 μ. (προ 31.12.2003)
(για πρότυπο σε Διεθνείς, Εθνικές, Επαγγελματικές, Δημοτικές και Κοινοτικές οδούς ως και εγκατελεμένα τμήματά τους και σε αβαρτοδρομικές γραμμές)
Εμβαδόν = 2000,00 μ. - Πρότυπο = 25,00 μ. - Βάθος = 40,00 μ. (προ 17.10.1978)
Εμβαδόν = 1200,00 μ. - Πρότυπο = 20,00 μ. - Βάθος = 35,00 μ. (προ 12.08.1964)
Εμβαδόν = 750,00 μ. - Πρότυπο = 10,00 μ. - Βάθος = 15,00 μ. (προ 12.11.1922)
(εντός της ζώνης πλάτους και ακαθαρσιών δ. προ 24.04.1977)
Εμβαδόν = 2000,00 μ.

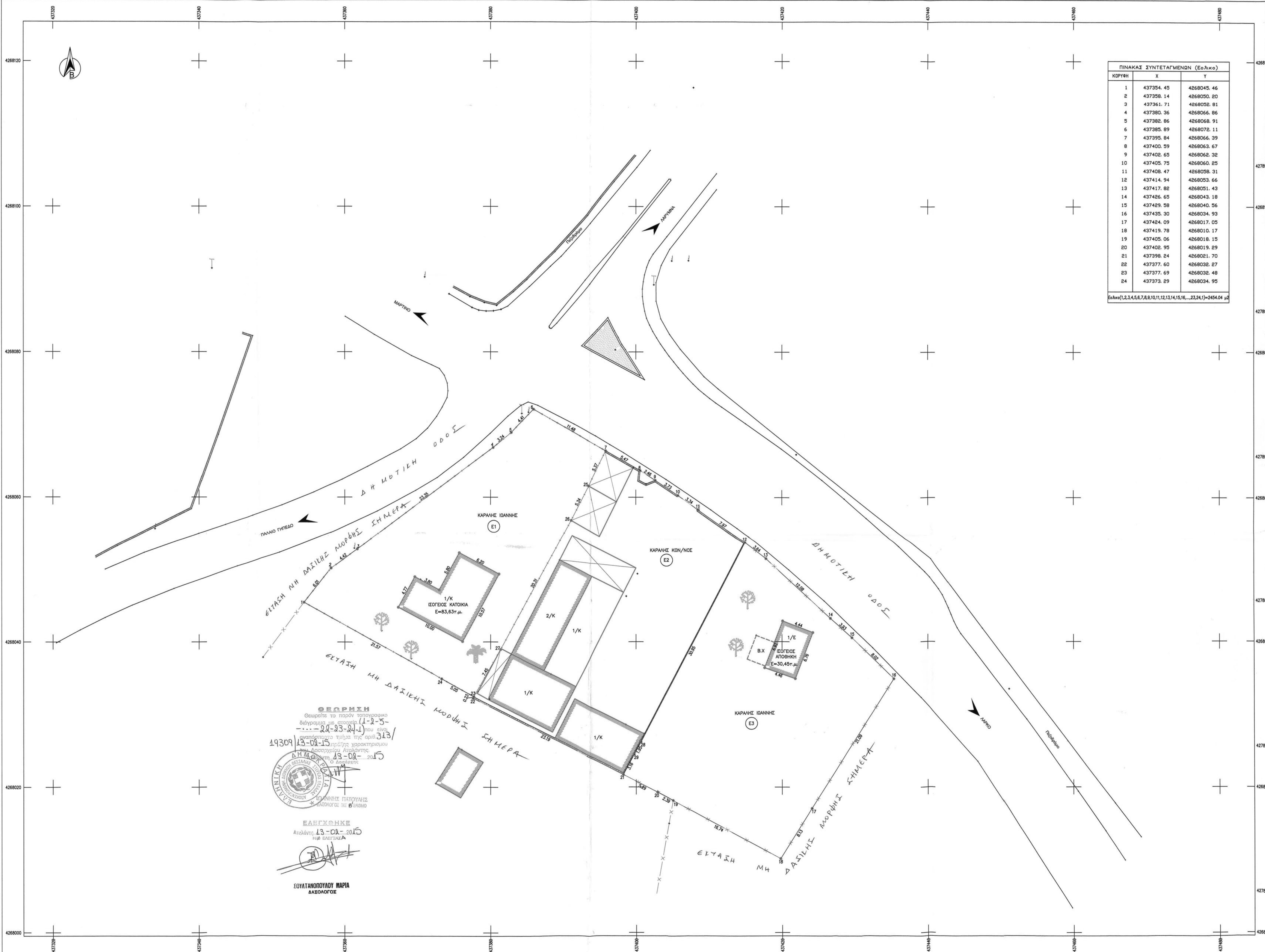

ΠΙΝΑΚΑΣ ΣΥΝΤΕΤΑΓΜΕΝΩΝ (Εο.Λι.κ.ο)		
ΚΟΡΥΦΗ	X	Y
1	437354.45	4268045.46
2	437358.14	4268050.20
3	437361.71	4268056.81
4	437363.36	4268066.86
5	437385.86	4268068.91
6	437385.89	4268072.11
7	437395.84	4268066.39
8	437400.59	4268052.67
9	437402.65	4268062.32
10	437405.75	4268062.25
11	437408.47	4268058.31
12	437414.94	4268053.66
13	437417.82	4268051.43
14	437426.65	4268043.18
15	437429.58	4268040.56
16	437435.30	4268034.93
17	437424.09	4268017.05
18	437419.78	4268010.17
19	437405.06	4268018.15
20	437402.95	4268019.29
21	437398.24	4268021.70
22	437377.69	4268032.27
23	437377.69	4268032.27
24	437373.29	4268034.95
Ε(1,2,3,4,5,6,7,8,9,10,11,12,13,14,15,16,...21,24)=2454,04 μ²		

ΕΜΒΛΩΣΗ ΑΓΡΟΤΕΜΑΧΙΟΥ
Ε(1,2,3,4,5,6,...20,21,22,1)=1454,04 μ.
ΠΑΡΑΤΗΡΗΣΕΙΣ:
1) Το δόγμα είναι ενταγμένο στο κρατικό σύστημα συντεταγμένων ΕΓΣΑ '87
2) Οι διαστάσεις και τα εμβαδά υπολογίσθηκαν αναλυτικά από τις συντεταγμένες των κορυφών
3) Η έγκριση από το ΕΓΣΑ '87 πραγματοποιήθηκε με σύστημα GPS και κίνησης χρήση του Ελληνικού Συστήματος Εντοπισμού - HEPOS.

ΔΗΛΩΣΗ ΜΗΚΟΝΟΜΙΚΟΥ (N. 65/1771)
Δηλώνω σύμφωνα με το νόμο για το αγροτεμάχιο με στοιχεία (1,2,3,4,5,6,...22,1) και εμβαδόν 2454,04 μ. που βρίσκεται στη θέση "ΜΠΑΛΑΝΤΙΖΑ" της Δ.Ε. Λαρυμνιάς του Δήμου Λοκρών ότι:
α) είναι έργο και οικοδομήσιμο κατά παράλληλη ως προς τα εμβαδόν (ΜΟΝΟ εάν προϋπόθεση της 24-4-1977) και τις διαστάσεις σύμφωνα με τις πολεοδομικές διατάξεις που ισχύουν σήμερα.
β) βρίσκεται εκτός σχεδίου, εντός ζώνης και εκτός ΖΟΕ.
γ) δεν κηρύσσεται στις διατάξεις του νόμου 1337/83 περί εφαρμογών σε γη και χερσόγειο.
δ) εντός αυτού δεν διαγράφονται ενάμετρα γραμμές μετρήσεως υψώνος τάσης της Δ.Ε.Η. ή αγωγός φυσικού αερίου.
ε) εντός αυτού και κατά μήκος του προσώπου του εν λόγω αγροτεμαχίου δεν υπάρχουν δέντρα, και
στ) εντός αυτού ή σε απόσταση μικρότερη των 20,00 μ. από αυτό δεν διαγράφεται μέγας.
ζ) απαιτείται παρουσίαση για την ανέγερση οικοδομής ή έργου διασποράς και αρχαιολογίας.

ΔΗΛΩΣΗ ΙΔΙΟΚΤΗΤΗ (N. 4030/2011)
Ο κ.Λιμνιού υπογράφω: 1) Καρλώς Κωνσταντίνος Δηλώνω ότι:
• Το έργο το αγροτεμάχιο με στοιχεία (1,2,3,4,5,6,...22,1) και εμβαδόν 2454,04 μ. που βρίσκεται στη θέση "ΜΠΑΛΑΝΤΙΖΑ" της Δημοτικής Κοινότητας Λαρυμνιάς, του Δήμου Λοκρών, υπαδίδθησαν από εμπόκομο.
• ευθύνωμαι για την απώλεια των δηλωμένων ορίων του αγροτεμαχίου.

Νίκος Φουρλεμάδης
Διπλωματούχος Πολιτικός Μηχανικός Α. Π. Θ.
Μελέτη: ΜΕΛΕΤΕΣ ΚΑΤΑΣΚΕΥΕΣ ΕΠΙΒΛΕΨΕΙΣ ΤΟΠΟΓΡΑΦΙΚΑ
www.fourlemadisergo.gr
Αθήνα
Πρωτεύς 75, Παλαιό Φάληρο Τ.Κ. 17561
τηλ./fax. 210 9852276 κιν. 6948 466 064

Έργο: ΑΠΟΤΥΠΩΣΗ ΑΓΡΟΤΕΜΑΧΙΟΥ

Ιδιοκτήτες: ΚΑΡΑΛΗΣ ΙΩΑΝΝΗΣ - ΚΑΡΑΛΗΣ ΚΩΝΣΤΑΝΤΙΝΟΣ

Θέση: "ΜΠΑΛΑΝΤΙΖΑ" - Δ.Κ. ΛΑΡΥΜΝΙΑΣ - ΔΗΜΟΣ ΛΟΚΡΩΝ

Μελετητής: ΤΕΧΝΙΚΟ ΓΡΑΦΕΙΟ ΦΟΥΡΛΕΜΑΔΗΣ ΝΙΚΟΛΑΟΣ Πολιτικός Μηχανικός Α.Π.Θ.

Μελέτη: ΤΟΠΟΓΡΑΦΙΚΟ ΔΙΑΓΡΑΜΜΑ στάδιο μελέτης: ΟΡΙΣΤΙΚΗ

Ήλιος σχεδίου: ΤΟΠΟΓΡΑΦΙΚΟ ΔΙΑΓΡΑΜΜΑ α/α σχεδίου: T01

Κλίμακα: 1 : 200 ημ/νία: ΙΟΥΝΙΟΣ 2013

σφραγίδα/υπογραφή μελετητή: ΝΙΚΟΛΑΟΣ Κ. ΦΟΥΡΛΕΜΑΔΗΣ
ΑΡΧΙΤΕΚΤΟΝΙΚΟ ΠΟΛΙΤΙΚΟ ΜΗΧΑΝΙΚΟΣ
ΤΕΧΝΙΚΟ ΓΡΑΦΕΙΟ
Τ.Κ. 17561
Π. 22330, 51915, ΚΙΝ. 6948 466 064
Α.Ρ.Μ. 12929/990 - Δ.Ο.Υ. ΛΑΜΙΑΣ

έλεγχος: