

Αναδάσμος Γελανθής 2009

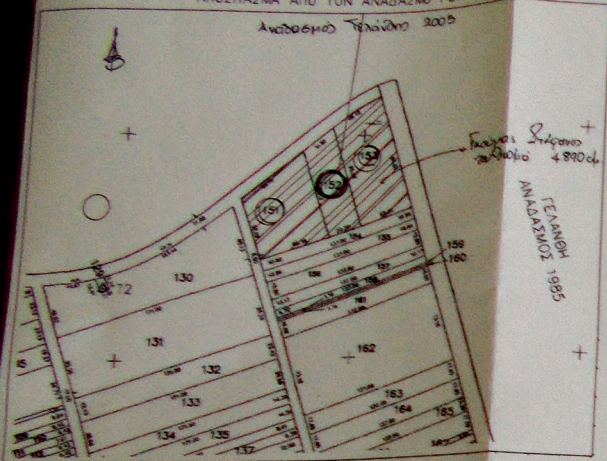

Α/Α	ΣΤΙΜΕ	X	Y	H	ΜΕΤΡΟ (ΜΕΤΡΑ)
1	1	100961.830	1.071461.530	0.00	6.70
2	1	100961.830	1.071461.530	0.00	6.70
3	1	100969.200	1.071461.1310	0.00	8.30
4	1	100971.880	1.071461.030	0.00	10.10
5	1	100941.480	1.071461.030	0.00	13.10
6	1	100941.480	1.071461.030	0.00	13.10
7	17	100969.200	1.071461.1310	0.00	18.80
8	14	100971.880	1.071461.030	0.00	18.80
9	13	100971.880	1.071461.030	0.00	18.80
10	13	100969.200	1.071461.1310	0.00	18.80
11	17	100969.200	1.071461.1310	0.00	17.00
12	13	100941.480	1.071461.030	0.00	17.00
13	13	100941.480	1.071461.030	0.00	16.00
14	20	100941.480	1.071461.030	0.00	14.00
15	11	100941.480	1.071461.030	0.00	12.00
16	13	100971.880	1.071461.030	0.00	10.20
17	6	100971.880	1.071461.030	0.00	10.27
18	1	100969.200	1.071461.1310	0.00	10.20

ΕΜΒΛΑΔΟ = 11793.88 Μ2

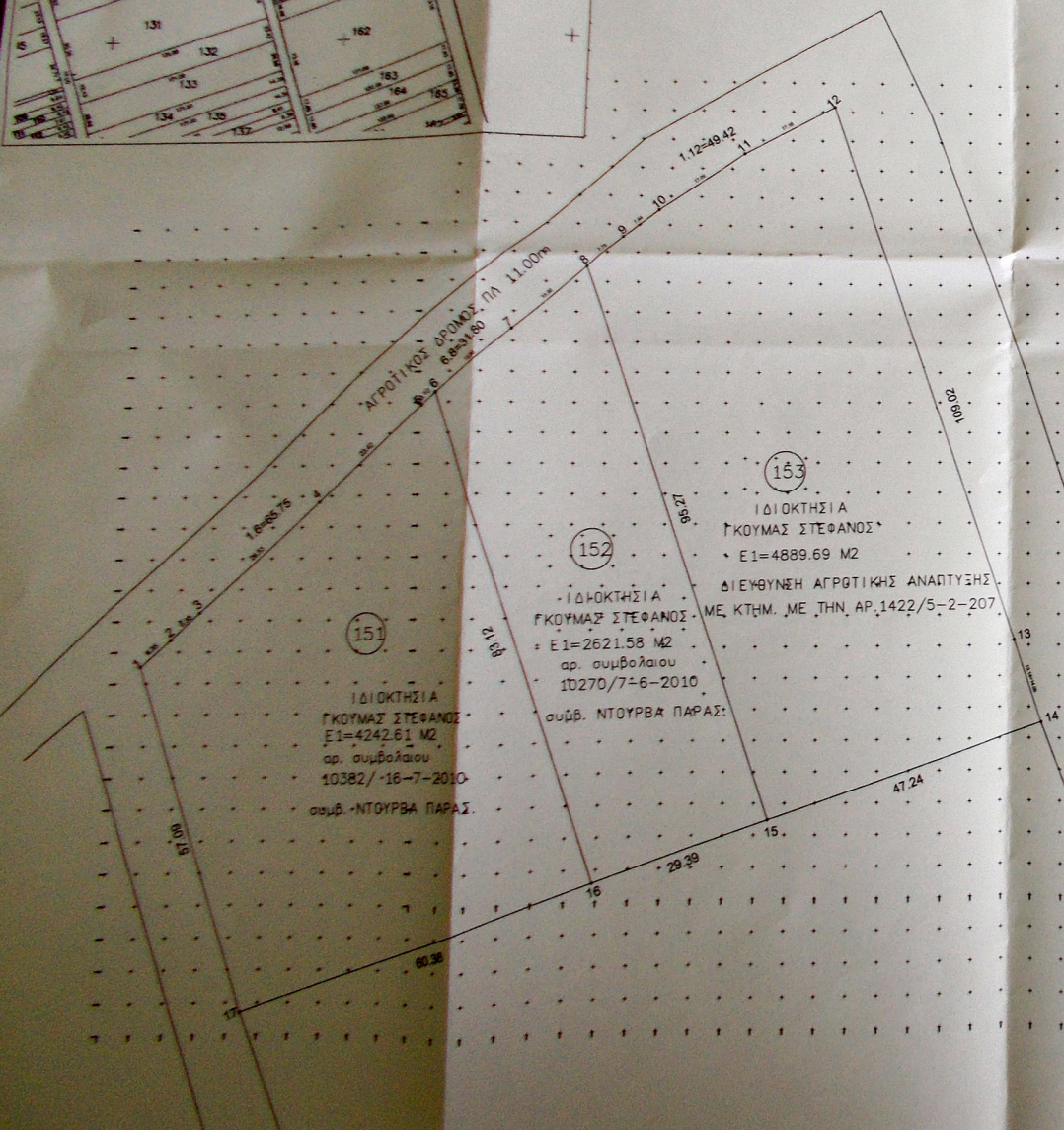
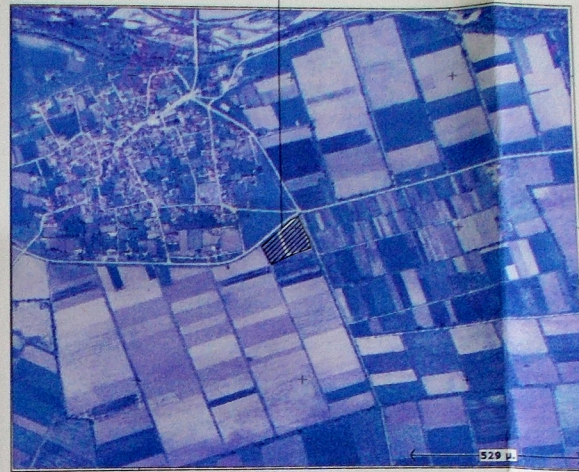

ΔΗΛΩΣΗ ΤΟΥ ΜΗΧΑΝΙΚΟΥ (N. 651/77)
 Δηλώνω σύμφωνα με το νόμο για το γεωτεμάχιο με στοιχεία «1, 2, 3, 16, 17, 1» και εμβαδόν **11753,88 Μ2** και αποτελείται βάση αναδάσμου Γελανθής του 1985 από τα τεμάχια 151, 152, 153 που βρίσκεται στη θέση «ΜΕΡΙΑΣ» του Δήμου Μουζακίου της Π.Ε. Καρφίτας ότι:
 α) είναι άρπιο και οικοδομήσιμο κατά κανόνα
 β) βρίσκεται εκτός σχεδίου, εκτός ορίων οικισμού και εκτός ΖΟΕ
 γ) δεν εμπίπτει στις διατάξεις του νόμου 1337/83 περί εισαφρών σε γη και χρήμα,
 δ) εντός αυτού δε διέρχονται ενέμετρες γραμμές μεταφοράς υψηλής τάσης της ΔΕΗ ή αγωγός φυσικού αερίου
 ε) εντός αυτού και κατά μήκος του προσώπου του εν θέμεται γεωτεμάχιο δεν υπάρχουν δέντρα
 στ) εντός αυτού ή σε απόσταση μικρότερη των 20μ από αυτό δε διέρχεται ρέμα.
Ο ΜΗΧΑΝΙΚΟΣ

ΔΗΛΩΣΗ ΙΔΙΟΚΤΗΤΗ (N. 4030/2011)
 Ο κάτωθι υπογεγραμμένος Γκούμας Στεφανός δηλώνω ότι:
 • Τα όρια του γεωτεμαχίου με στοιχεία «1, 2, 3, 4, 16, 17, 1» και εμβαδόν **11.753,88 Μ2** που βρίσκεται στη θέση «ΜΕΡΙΑΣ» και αποτελείται βάση αναδάσμου Γελανθής του 1985 από τα τεμάχια 151, 152, 153 Δήμου Μουζακίου Π.Ε. Καρφίτας υπεδείχθησαν από εμένα και
 • Ευθύνομαι για την ακρίβεια των δηλούμενων ορίων του γεωτεμαχίου και για την ύπαρξη και την αιτία του δικαιώματός μου να ζητήσω την έκδοση άδειας δόμησης
Ο ΔΗΛΩΝ

ΕΜΒΛΑΔΟΝ ΓΕΩΤΕΜΑΧΙΟΥ
ΑΡ. ΤΕΜΑΧΙΟΝ : +152+153=4.242,61+2.621,58+4.889,69=
Σ[1, 2, 3, 4, 16, 17, 1]=11.753,88 Μ2

ΠΑΡΑΤΗΡΗΣΕΙΣ:
 1. Το διάγραμμα είναι ενταγμένο στο κρατικό σύστημα συντεταγμένων ΕΓΣΑ '87
 2. Οι διαστάσεις και τα εμβαδά υπολογίσθηκαν αναλυτικά από τις συν/νές των κορυφών
 3. Η εξάρτηση από το ΕΓΣΑ '87 πραγματοποιήθηκε με σύστημα GPS και κάνοντας χρήση του Ελληνικού Συστήματος Εντοπισμού - HEPOS

ΟΡΟΙ ΔΟΜΗΣΗΣ
 ΕΚΤΟΣ ΟΡΩΝ ΟΙΚΙΣΜΟΥ (Π.Δ. 24.05.1985-ΦΕΚ 2704 / 31.05.1985 & Ν.3212 - ΦΕΚ 308 Α/31.12.2003)

Αρτιότητα κατά κανόνα:
 (για πρόσωπο σε Διεθνείς, Εθνικές Επαρειακές, Δημοτικές και Κοινοτικές οδούς ως και σε εγκαταλεημένα τμήματά τους και σε σιδηροδρομικές γραμμές)
 Εμβαδόν=4000τμ - Πρόσωπο=45,00μ - Βάθος=50,00μ

Αρτιότητα κατά παρέκκλιση:
 (για πρόσωπο σε Διεθνείς, Εθνικές Επαρειακές, Δημοτικές και Κοινοτικές οδούς ως και σε εγκαταλεημένα τμήματά τους και σε σιδηροδρομικές γραμμές)
 Εμβαδόν=2000τμ - Πρόσωπο=25,00μ - Βάθος=40,00μ (πρω 17.10.1978)
 Εμβαδόν=1200τμ - Πρόσωπο=20,00μ - Βάθος=35,00μ (πρω 12.09.1964)
 Εμβαδόν=750τμ - Πρόσωπο=10,00μ - Βάθος=15,00μ (πρω 12.11.1962)
 (εντός ζώνης πάλεων και οικισμών δ.πρω 24.04.1977)
 Εμβαδόν=2000τμ

ΕΡΓΟΔΟΤΗΣ : ΓΚΟΥΜΑΣ ΣΤΕΦΑΝΟΣ

ΕΡΓΟ : ΕΚΣΚΑΦΗ ΑΓΡΟΤΕΜΑΧΙΟΥ & ΕΠΙΧΩΣΗ

ΘΕΣΗ ΕΡΓΟΥ : ΘΕΣΗ «ΜΕΡΙΑΣ», ΑΝΑΔΑΣΜΟΣ ΓΕΛΑΝΘΗΣ, ΔΗΜΟΣ ΜΟΥΖΑΚΙΟΥ, Π.Ε. ΚΑΡΦΙΤΑΣ

ΜΕΛΕΤΗΤΗΣ : ΕΥΑΓΓΕΛΗ ΤΣΙΟΥΦΗ

ΘΕΜΑ ΣΧΕΔΙΟΥ : ΤΟΠΟΓΡΑΦΙΚΟ ΔΙΑΓΡΑΜΜΑ

ΧΡΟΝΟΣ ΜΕΛΕΤΗΣ
 ΙΑΝΟΥΑΡΙΟΣ 2015

ΑΡΙΘΜΟΣ ΣΧΕΔΙΟΥ

ΚΑΙΜΑΚΑ ΣΧΕΔΙΟΥ : 1:500

T 1

ΣΦΡΑΓΙΔΑ - ΥΠΟΓΡΑΦΗ
 ΜΗΧΑΝΙΚΟΥ

ΣΦΡΑΓΙΔΑ
 ΥΠΗΡΕΣΙΑΣ

ΕΥΑΓΓΕΛΙΑ Β. ΤΣΙΟΥΦΗ
 ΠΟΛΙΤΙΚΟΣ ΜΗΧΑΝΙΚΟΣ Τ.Ε.
 Α.Μ. 10732 - ΜΟΥΖΑΚΙ ΚΑΡΦΙΤΑΣ
 ΤΗΛ 2445011570 - ΚΙΝ. 6936963995
 ΑΦΜ 026719995 - ΔΟΥ ΜΟΥΖΑΚΙΟΥ

