

ΧΑΡΤΗΣ 7386_4
ΚΛ.: 1 : 5000

ΕΜΒΑΔΟΜΕΤΡΗΣΗ ΓΗΠΕΔΟΥ			
ΣΥΝΤΕΤΑΓΜΕΝΕΣ ΕΓΣΑ '87			
ΣΗΜΕΙΟ	X	Y	ΜΗΚΟΣ
A1	400528.39	4056682.66	12.32
A2	400527.16	4056694.92	13.35
A3	400529.41	4056708.08	16.15
A4	400529.51	4056724.23	7.78
A5	400528.71	4056731.98	1.15
A6	400528.79	4056733.12	18.75
A10	400510.27	4056736.05	20.61
A12	400489.69	4056737.23	20.49
A14	400469.39	4056740.06	8.54
A16	400460.88	4056739.33	26.06
A20	400434.96	4056736.61	23.01
A21	400417.35	4056751.42	11.81
A23	400409.38	4056760.15	42.66
A25	400384.82	4056725.26	8.97
A26	400388.36	4056717.01	12.29
A27	400392.10	4056705.30	9.14
A31	400395.66	4056698.89	16.98
A32	400407.00	4056684.24	12.48
A34	400412.87	4056673.23	3.85
A38	400416.17	4056671.25	5.63
A39	400421.75	4056670.50	13.24
A42	400434.96	405672.07	11.53
A43	400446.15	4056674.80	18.92
A45	400463.12	4056682.96	10.05
A47	400472.68	4056686.05	6.97
A48	400479.63	4056685.60	15.54
A49	400486.16	4056671.50	4.69
A61	400490.48	4056673.32	39.04
A1	400528.39	4056682.66	

$E = 1/2 \sum (X_i + X_{i+1})(Y_i - Y_{i+1})$

$E = 8513.99 \mu^2$

ΣΥΝΤΕΤΑΓΜΕΝΕΣ ΚΟΡΥΦΩΝ ΣΕ ΕΓΣΑ '87		
A/A	X	Y
A1	400528.39	4056682.66
A2	400527.16	4056694.92
A3	400529.41	4056708.08
A4	400529.51	4056724.23
A5	400528.71	4056731.98
A6	400528.79	4056733.12
A10	400510.27	4056736.05
A12	400489.69	4056737.23
A14	400469.39	4056740.06
A16	400460.88	4056739.33
A20	400434.96	4056736.61
A21	400417.35	4056751.42
A23	400409.38	4056760.15
A25	400384.82	4056725.26
A26	400388.36	4056717.01
A27	400392.10	4056705.30
A31	400395.66	4056698.89
A32	400407.00	4056684.24
A34	400412.87	4056673.23
A38	400416.17	4056671.25
A39	400421.75	4056670.50
A42	400434.96	405672.07
A43	400446.15	4056674.80
A45	400463.12	4056682.96
A47	400472.68	4056686.05
A48	400479.63	4056685.60
A49	400486.16	4056671.50
A61	400490.48	4056673.32
A1	400528.39	4056682.66

$E = 4,396,33 \tau.μ.$

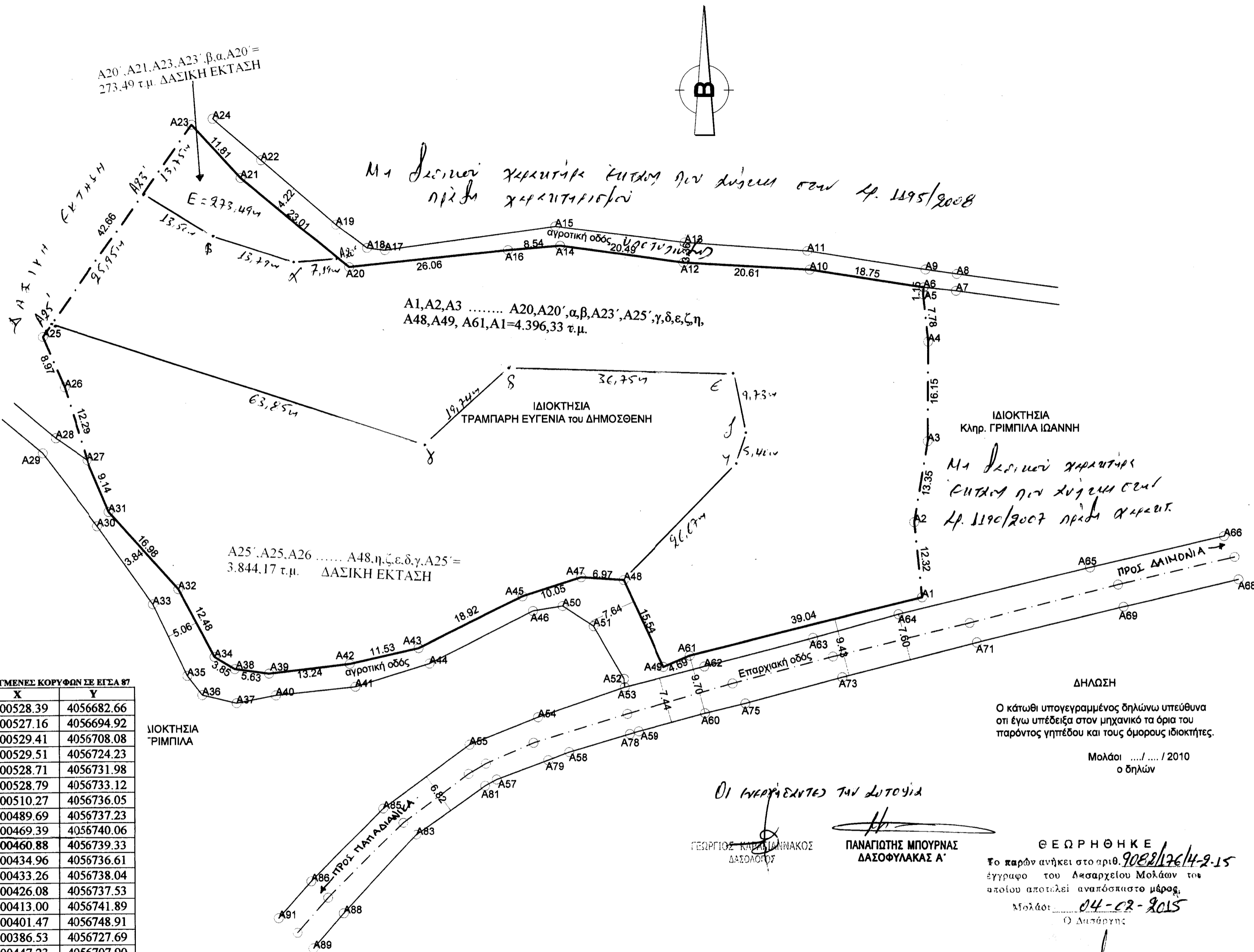

ΤΕΧΝΙΚΟ ΓΡΑΦΕΙΟ
 χρίστος τσατσαρώνης : πολιτικός μηχανικός
 γιάννης γουναλάκης : τεχνικός πολιτ. μηχανικός
 μολάοι τηλ. & fax 27320-23088
 27320-22210

τοπογραφικό διάγραμμα

ιδιοκτήτης : ΤΡΑΜΠΑΡΗ ΕΥΓΕΝΙΑ ΤΟΥ ΔΗΜΟΣΘΕΝΗ	ΟΡΟΙ ΔΟΜΗΣΗΣ : ΦΕΚ 270Δ'Π.Δ. (24-31 /5 /85) ΦΕΚ 308Α' παρ. 1 Αρ. 10 Ν. 3212/24-31 /12 /2003		
θέση : "ΤΣΑΠΑ" ΕΚΤΟΣ ΟΡΙΩΝ ΟΙΚΙΣΜΟΥ ΔΑΙΜΟΝΙΑΣ ΤΟΥ ΔΗΜΟΥ ΑΣΣΟΠΟΥ	αριότητα κατά κανόνα : 4000 μ ² πρόσωπο : 25,00μ μέγιστο ύψος : 7.50μ + 1.20 μ (στέγη) κάλυψη : 10% Δόμηση : 20 %		
κλίμακα : 1: 500	Για κατοικία Στα 4000 μ ² έχουμε Δ : 200 μ ² Απο 4000 μ ² - 8000 μ ² έχουμε Σ.Δ : 0.02 Πάνω από 8000 μ ² έχουμε Σ.Δ : 0.01 Πλάγιες αποστάσεις : 15.00 μ ΕΛΕΓΧΕΤΑΙ ΑΠΟ ΤΟ ΔΑΣΑΡΧΕΙΟ ΜΟΛΑΩΝ		
εμβαδόν : E=8513,99μ²	ΔΗΛΩΣΗ 651 / 77		
χρόνος μελέτης : 9/2010	Το παρόν αγροτεμάχιο συνολικού εμβαδού E=8513,99 μ ² είναι άρτιο και οικοδομήσιμο κατά παρέκκλιση ως προς την εκτασή του σύμφωνα με τις ισχύουσες πολεοδομικές διατάξεις της εκτός σχεδίου δόμησης. Δεν εμπίπτει στις διατάξεις του Ν. 1337 / 83 και δεν οφείλει εισφορά σε γή ή χρήμα.		
αριθμός σχεδίου : T1	ΜΟΛΑΟΙ 3 /9/ 2010 Ο ΜΗΧΑΝΙΚΟΣ		
παράτηρηση : τα όρια υποδείχθηκαν από τον ιδιοκτήτη .	<table border="1" style="width: 100%; border-collapse: collapse;"> <tr> <td style="width: 50%; padding: 2px;"> σφραγίδα - υπογραφή <div style="border: 1px solid black; padding: 2px; text-align: center;"> ΜΟΥΣΑΤΟΣ Σ. ΙΩΑΝΝΗΣ ΠΤ/Χ/ΜΗΧΑΝΙΚΟΣ ΔΟΜΙΩΝ ΕΡΓΩΝ Τ.Ε. ΑΜ/ΕΣΤΜ 43150 ΑΦΜ:129224450 ΜΕΤΑΜΟΡΦΩΣΗ ΔΑΚΩΝΙΑΣ ΤΗΛ: 6972827614 </div> </td> <td style="width: 50%; padding: 2px;"> <div style="border: 1px solid black; padding: 2px; text-align: center;"> ΜΟΥΣΑΤΟΣ Σ. ΙΩΑΝΝΗΣ ΠΤ/Χ/ΜΗΧΑΝΙΚΟΣ ΔΟΜΙΩΝ ΕΡΓΩΝ Τ.Ε. ΑΜ/ΕΣΤΜ 43150 ΑΦΜ:129224450 ΜΕΤΑΜΟΡΦΩΣΗ ΔΑΚΩΝΙΑΣ ΤΗΛ: 6972827614 </div> </td> </tr> </table>	σφραγίδα - υπογραφή <div style="border: 1px solid black; padding: 2px; text-align: center;"> ΜΟΥΣΑΤΟΣ Σ. ΙΩΑΝΝΗΣ ΠΤ/Χ/ΜΗΧΑΝΙΚΟΣ ΔΟΜΙΩΝ ΕΡΓΩΝ Τ.Ε. ΑΜ/ΕΣΤΜ 43150 ΑΦΜ:129224450 ΜΕΤΑΜΟΡΦΩΣΗ ΔΑΚΩΝΙΑΣ ΤΗΛ: 6972827614 </div>	<div style="border: 1px solid black; padding: 2px; text-align: center;"> ΜΟΥΣΑΤΟΣ Σ. ΙΩΑΝΝΗΣ ΠΤ/Χ/ΜΗΧΑΝΙΚΟΣ ΔΟΜΙΩΝ ΕΡΓΩΝ Τ.Ε. ΑΜ/ΕΣΤΜ 43150 ΑΦΜ:129224450 ΜΕΤΑΜΟΡΦΩΣΗ ΔΑΚΩΝΙΑΣ ΤΗΛ: 6972827614 </div>
σφραγίδα - υπογραφή <div style="border: 1px solid black; padding: 2px; text-align: center;"> ΜΟΥΣΑΤΟΣ Σ. ΙΩΑΝΝΗΣ ΠΤ/Χ/ΜΗΧΑΝΙΚΟΣ ΔΟΜΙΩΝ ΕΡΓΩΝ Τ.Ε. ΑΜ/ΕΣΤΜ 43150 ΑΦΜ:129224450 ΜΕΤΑΜΟΡΦΩΣΗ ΔΑΚΩΝΙΑΣ ΤΗΛ: 6972827614 </div>	<div style="border: 1px solid black; padding: 2px; text-align: center;"> ΜΟΥΣΑΤΟΣ Σ. ΙΩΑΝΝΗΣ ΠΤ/Χ/ΜΗΧΑΝΙΚΟΣ ΔΟΜΙΩΝ ΕΡΓΩΝ Τ.Ε. ΑΜ/ΕΣΤΜ 43150 ΑΦΜ:129224450 ΜΕΤΑΜΟΡΦΩΣΗ ΔΑΚΩΝΙΑΣ ΤΗΛ: 6972827614 </div>		