

**ΟΔΟΠΟΡΙΚΟ ΣΚΑΡΙΦΗΜΑ**

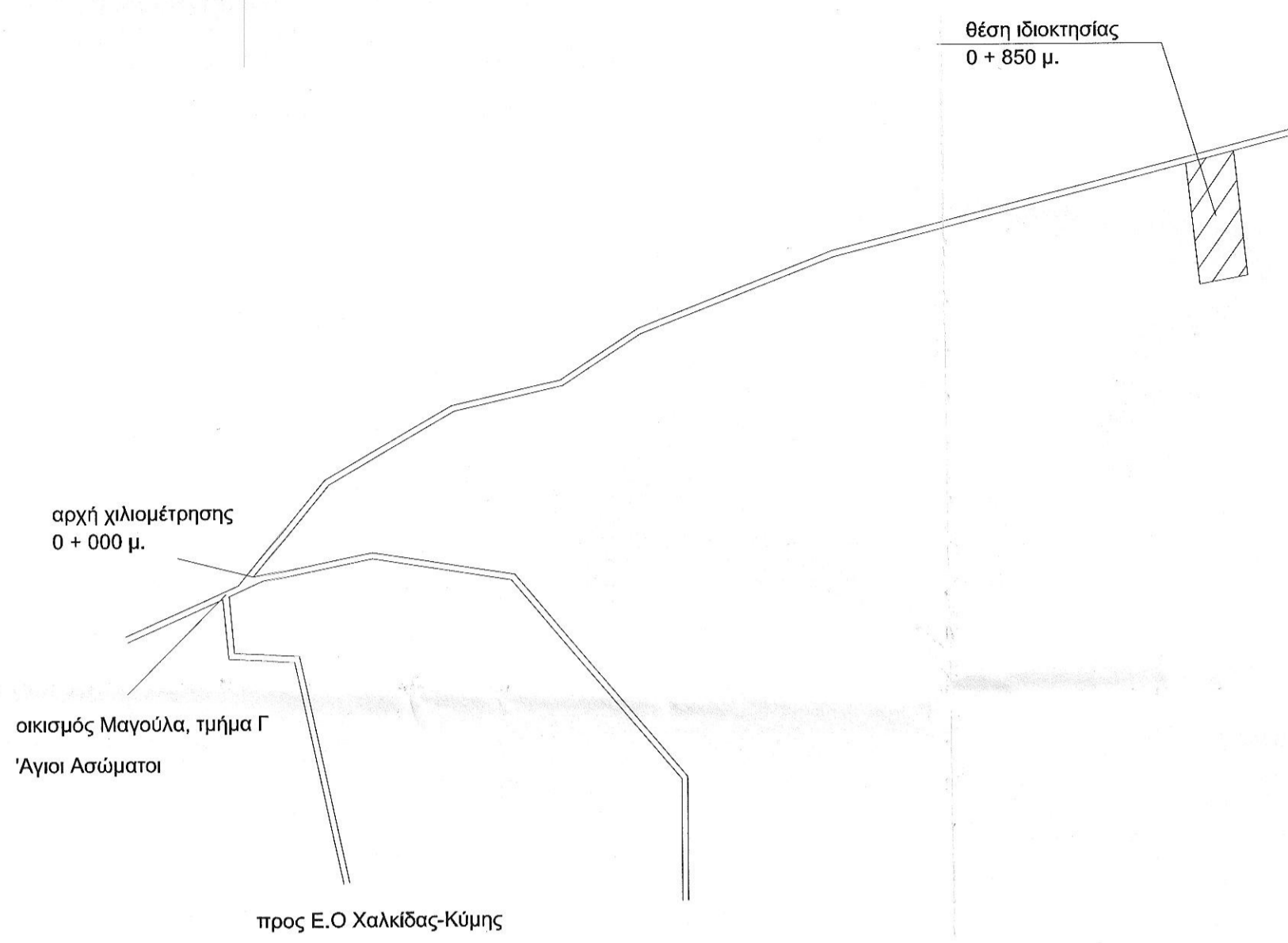

**ΑΠΟΣΠΑΣΜΑ ΧΑΡΤΗ 1:5000**  
(αριθμός φύλλου : 6406 / 7)

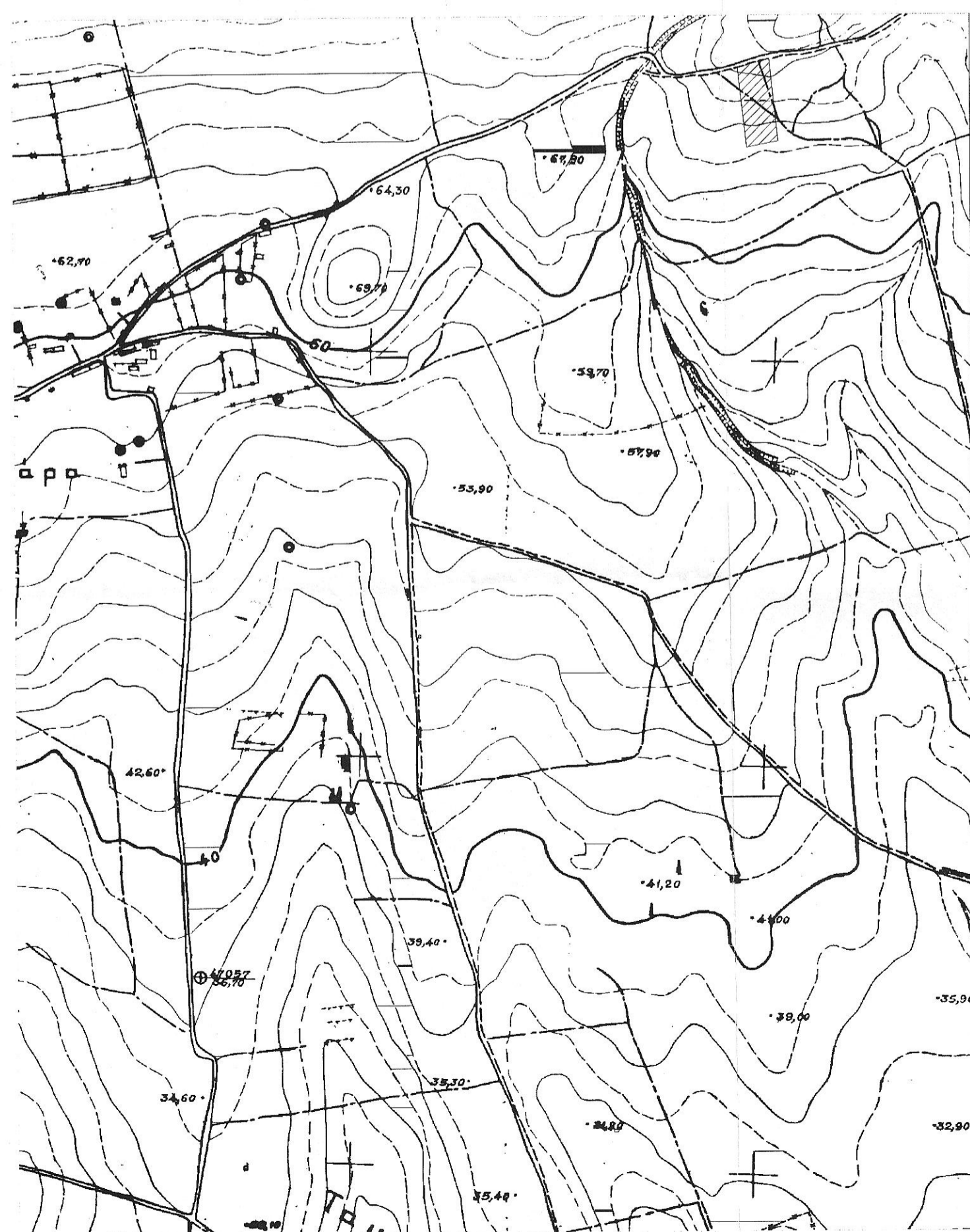

**ΣΥΝΤΕΤΑΓΜΕΝΕΣ ( ΕΓΣΑ 87 )**

ΣΗΜΕΙΟ	X	Y	ΜΗΚΟΣ
A	487843.172	4252509.567	11.20
B	487853.913	4252512.755	8.56
Γ	487862.205	4252514.895	20.49
Δ	487882.162	4252519.556	101.74
Ε	487893.139	4252418.413	39.83
Ζ	487853.961	4252411.224	98.93
A	487843.172	4252509.567	

**ΔΗΛΩΣΗ N.651/77**

Ο κάτωθι υπογραφόμενος Ιωάννης Τερζάκης διπλωμ. πολιτικός μηχανικός Πανεπιστημίου Πατρών δηλώνω υπεύθυνα ότι η υπο στοιχεία (Α-Β-ΚΓ-Δ-Ε-Ζ-Α) ιδιοκτησία επιφανείας 4002,36 τ.μ. ευρίσκεται εκτός ρυμοτομικού σχεδίου πόλεως Ερετρίας, εκτός περιμετρικής ζώνης τούτου, εκτός ορίων οικισμού και εκτός Ζώνης Οικιστικού Ελέγχου (Ζ.Ο.Ε. ακαθόριστοι), είναι ΑΡΤΙΑ και ΟΙΚΟΔΟΜΗΣΙΜΗ σύμφωνα με τις ισχύουσες σήμερα πολεοδομικές διατάξεις.

Ο ΔΗΛΩΝ ΜΗΧΑΝΙΚΟΣ

**ΙΩΑΝΝΗΣ Θ. ΤΕΡΖΑΚΗΣ**  
Διπλ. Πολιτικός Μηχανικός  
ΠΟΛΥΤ. ΣΧΟΛΗΣ ΠΑΝΕΠ/ΜΙΟΥ ΠΑΤΡΩΝ  
ΜΕΛΟΣ Τ.Ε.Ε. ΑΡΙΘΜΟΣ ΜΗΤΡΩΟΥ 123220  
ΦΙΛ.ΜΕΝΕΒΑΗΜΟΥ 27 - ΕΡΕΤΡΙΑ ΤΗΛ. 22290 60975  
Α.Φ.Μ. 070892666 Δ.Ο.Υ. ΧΑΛΚΙΔΑΣ

ΤΕΧΝΙΚΟ ΓΡΑΦΕΙΟ

**ΙΩΑΝΝΗΣ Θ. ΤΕΡΖΑΚΗΣ**  
ΔΙΠΛΩΜ. ΠΟΛΙΤΙΚΟΣ ΜΗΧΑΝΙΚΟΣ ΠΑΝΕΠΙΣΤΗΜΙΟΥ ΠΑΤΡΩΝ

ΕΡΕΤΡΙΑ ΕΥΒΟΙΑΣ

ΕΡΓΟΔΟΤΗΣ :  
1) ΒΑΣΙΛΕΙΟΣ ΓΛΗΝΟΣ

ΕΡΓΟ:  
ΧΑΡΑΚΤΗΡΙΣΜΟΣ ΕΚΤΑΣΗΣ ΑΠΟ ΔΑΣΑΡΧΕΙΟ

Όση  
"ΚΑΜΙΝΙ" ΠΕΡΙΟΧΗΣ ΑΓΙΩΝ ΑΣΩΜΑΤΩΝ  
ΚΤΗΜΑΤΙΚΗΣ ΠΕΡΙΦΕΡΕΙΑΣ ΔΗΜΟΥ ΕΡΕΤΡΙΑΣ ΕΥΒΟΙΑΣ  
(ΕΚΤΟΣ ΣΧΕΔΙΟΥ)

Όεμα σχεδίου  
**ΤΟΠΟΓΡΑΦΙΚΟ ΔΙΑΓΡΑΜΜΑ**

αριθμός  
σχεδίου **T1**  
ΚΛΙΜΑΚΑ  
**1:200**

Χρόνος μελέτης: ΜΑΡΤΙΟΣ 2014

Έλεγχος	Υπογραφή - Σφραγίδα
	<p><b>ΙΩΑΝΝΗΣ Θ. ΤΕΡΖΑΚΗΣ</b> Διπλ. Πολιτικός Μηχανικός ΠΟΛΥΤ. ΣΧΟΛΗΣ ΠΑΝΕΠ/ΜΙΟΥ ΠΑΤΡΩΝ ΜΕΛΟΣ Τ.Ε.Ε. ΑΡΙΘΜΟΣ ΜΗΤΡΩΟΥ 123220 ΦΙΛ.ΜΕΝΕΒΑΗΜΟΥ 27 - ΕΡΕΤΡΙΑ ΤΗΛ. 22290 60975 Α.Φ.Μ. 070892666 Δ.Ο.Υ. ΧΑΛΚΙΔΑΣ</p>