

Φ.Χ. 1:50.000 = ΝΕΑΠΟΛΙΣ ΑΡΧΗ ΣΥΝΤΕΤ. φθ = 0 λθ = 24 (ΚΕΝΤΡ. ΜΕΣΗΜΒΡ.)
 DATUM : ΔΙΟΝΥΣΟΥ, ΕΛΛΕΙΨΟΕΙΔΕΣ : GRS 80, ΠΡΟΒΟΛΗ : U.T.M.
 ΣΥΝΤ. ΚΑΙΜΑΚΟΣ : 0.9996

ΣΥΝΤΕΤΑΓΜΕΝΕΣ ΕΓΣΑ 87

Σημείο Σχόλιο	X	Y	Σημείο Σχόλιο	X	Y
Σ1	414937.57	4041537.97	Σ9	414865.67	4041496.90
Σ2	414922.39	4041529.49	Σ10	414890.57	4041513.63
Σ3	414936.01	4041506.86	Σ11	414899.50	4041520.77
Σ4	414838.58	4041410.03	Σ12	414903.95	4041523.93
Σ5	414822.59	4041424.34	Σ13	414911.16	4041528.60
Σ6	414800.36	4041443.75	Σ14	414920.36	4041533.23
Σ7	414815.60	4041456.82	Σ15	414934.38	4041544.25
Σ8	414829.94	4041468.92			

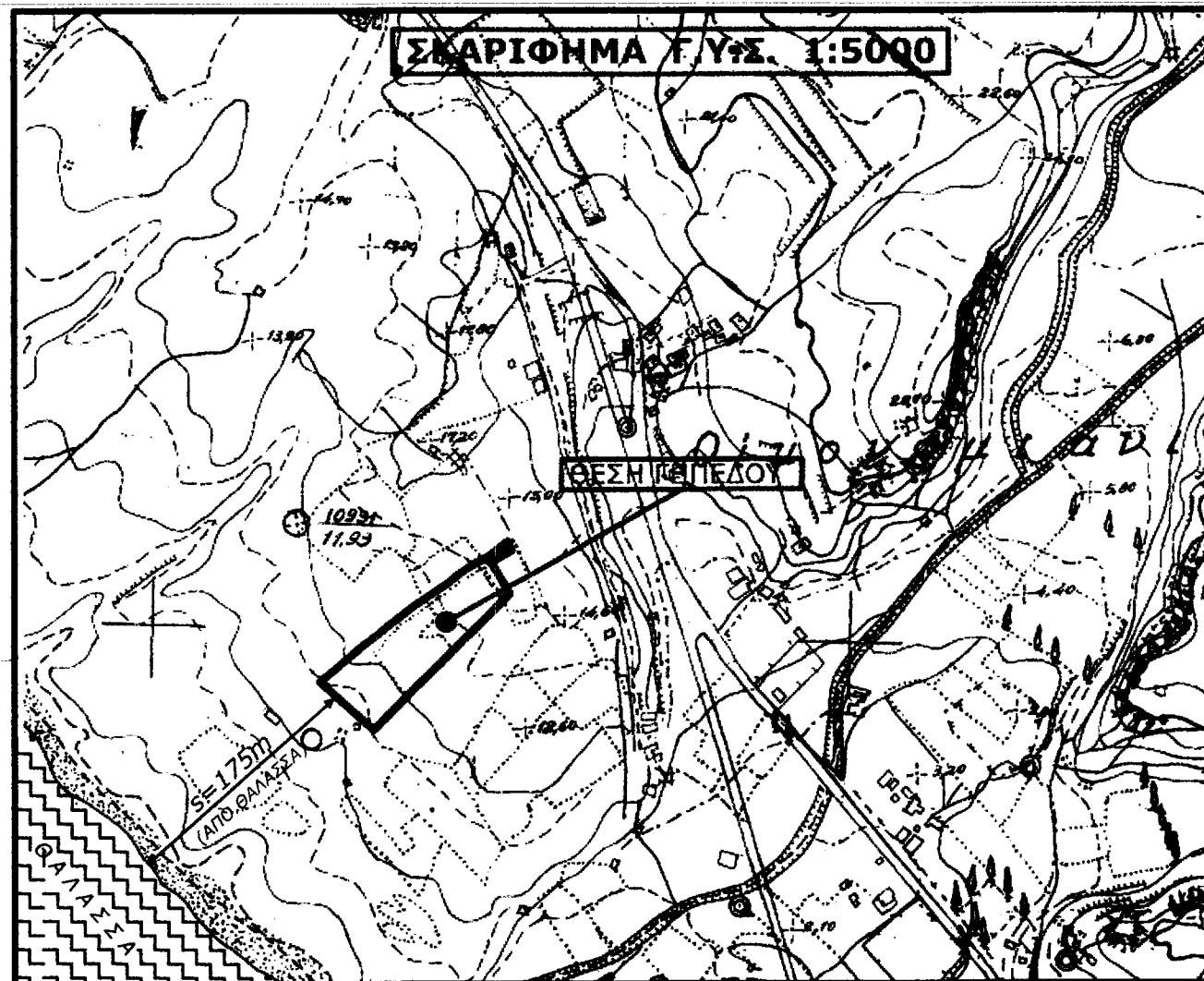

ΤΟΠΟΓΡΑΦΙΚΟ ΔΙΑΓΡΑΜΜΑ

ΥΠΟΜΝΗΜΑ

1. ΕΠΙΦΑΝΕΙΑ ΙΔΙΟΚΤΗΣΙΑΣ

ΓΗΠΕΔΟ ΥΠΟ ΣΤΟΙΧΕΙΑ (Σ1, Σ2, Σ3 ... Σ14, Σ15, Σ1)
 Ε = 6206.37 τμ

2. ΘΕΣΗ:

"ΠΑΤΗΤΗΡΕΣ" Εκτός Σχεδίου

3. ΕΓΚΡΙΣΕΙΣ:

Α) ΧΑΡΑΚΤΗΡΙΣΜΟΣ ΕΚΤΑΣΕΩΣ ΑΠΟ ΤΟ ΔΑΣΑΡΧΕΙΟ
 Β) Ε' ΕΦΟΡΕΙΑ ΚΛΑΣΙΚΩΝ & ΠΡΟΪΣΤΟΡΙΚΩΝ ΑΡΧΑΙΟΤΗΤΩΝ ΣΠΑΡΤΗΣ

4. ΤΙΤΛΟΙ:

ΑΡ. ΣΥΜΒ. 17413 / 05.ΙΟΥΛΙΟΥ.2013 - ΣΥΜΒ. ΒΟΙΩΝ ΘΕΟΔ. ΗΛΙΑ ΤΣΑΒΔΑΡΙΔΗΣ

5. ΟΡΟΙ ΔΟΜΗΣΗΣ

Π.Δ. 24/31.05.1985 ΦΕΚ 270Δ
 ΤΡΟΠ. Π.Δ. 31/12/2003 ΦΕΚ 308
 ΤΡΟΠ. Ν. 3937 - 31/03/2011 - ΦΕΚ 60Α
 ΑΡΤΙΟΤΗΤΑ = 4000,00 τμ
 ΠΡΟΣΩΠΟ ΣΕ ΚΟΙΝΟΧΡΗΣΤΟ 25Μ

ΓΙΑ ΤΑ ΓΗΠΕΔΑ ΠΟΥ ΔΗΜΙΟΥΡΓΗΘΗΚΑΝ ΜΕΤΑ ΤΙΣ 31/03/2011
 ΑΡΤΙΟΤΗΤΑ = 10000,00 τμ
 ΠΡΟΣΩΠΟ ΣΕ ΚΟΙΝΟΧΡΗΣΤΟ 25Μ

6. ΔΗΛΩΣΗ ΥΛΟΠΟΙΗΣΗΣ ΟΡΙΩΝ:

Ο κάτωθι υπογεγραμμένος ΜΑΝΩΛΙΤΣΗΣ ΔΗΜΗΤΡΙΟΣ του ΠΑΝΑΓΙΩΤΗ, δηλώνω ότι είμαι ιδιοκτήτης του υπό στοιχεία (Σ1, Σ2, Σ3 ... Σ14, Σ15, Σ1) γηπέδου, τα όρια του οποίου υποδείχθηκαν εμένα και είναι ορθά.
 - ΥΠΟΓΡΑΦΗ -

7. ΔΗΛΩΣΗ του Ν.651/77

Το γήπεδο υπό τα στοιχεία (Σ1, Σ2, Σ3 ... Σ14, Σ15, Σ1), βρίσκεται εκτός σχεδίου πόλεως και εκτός των ορίων οικισμών, υπάγεται στις περιοχές πάταγα του αρθ.9 παρ.δ του Ν.3937 - 31/03/2011, είναι άρτιο και οικόδομησιμο (εφόσον είναι προϋφιστάμενο της 31.12.2003) σύμφωνα με τις ισχύουσες πολεοδομικές διατάξεις και δεν υπάγεται στον Ν.1337/83 περί εισφοράς σε γη και χρήμα.

-Ο ΜΗΧΑΝΙΚΟΣ-

ΔΗΜΗΤΡΙΟΣ ΓΕΩΡΓ. ΠΑΠΟΥΛΗΣ
 ΔΙΠΛ. ΠΟΛΙΤΙΚΟΣ ΜΗΧΑΝΙΚΟΣ
 ΜΕΛΟΣ ΤΕΕ ΑΡΙΘ. ΜΗΤΡΩΟΥ 82360
 ΛΕΩΦ. ΣΠΑΡΤΗΣ 105 ΝΕΑΠΟΛΗ ΛΑΚΩΝΙΑΣ
 ΤΗΛ: 27340 29055
 ΑΦΜ: 111920730 ΔΟΥ ΣΠΑΡΤΗΣ

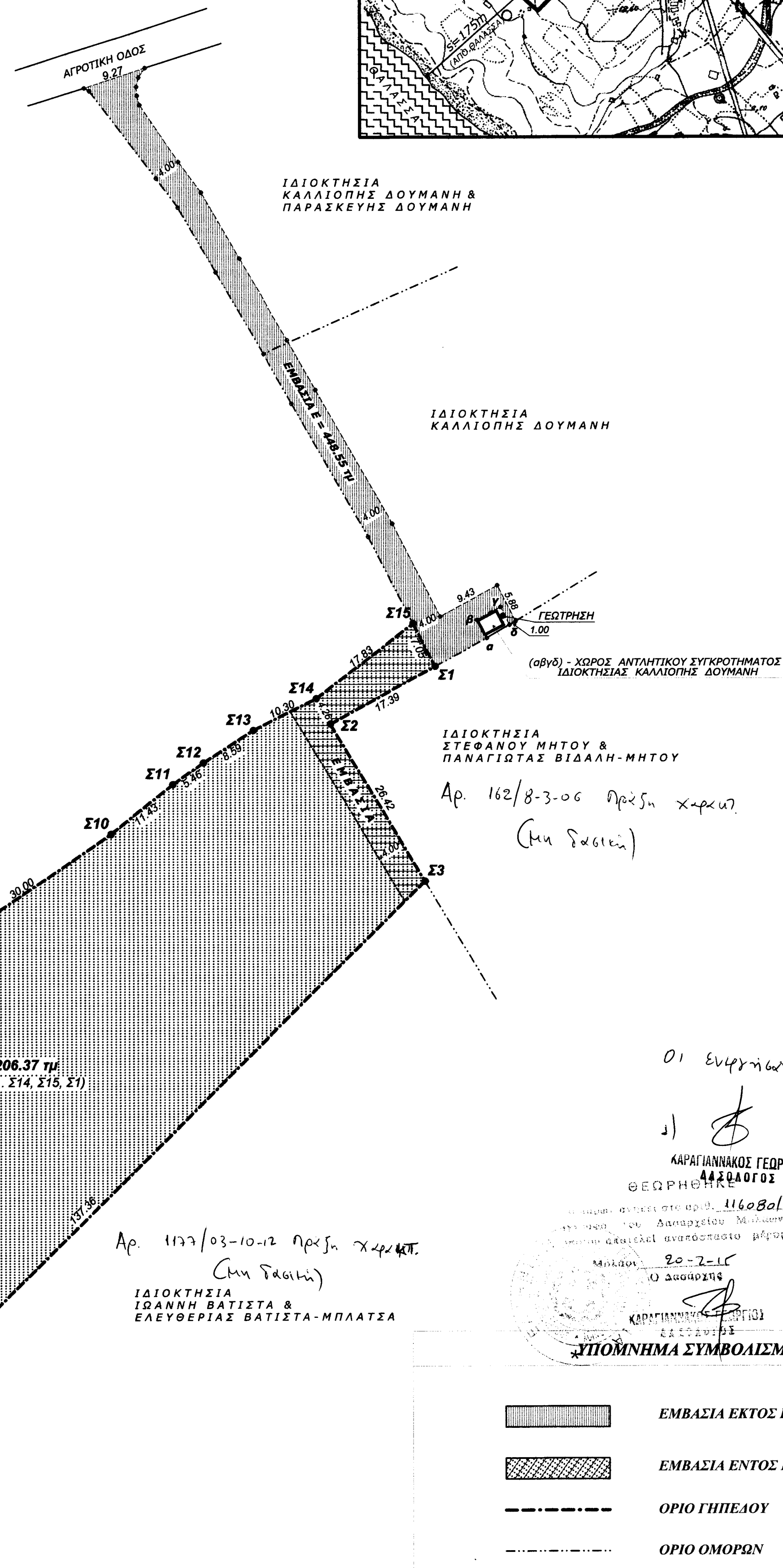
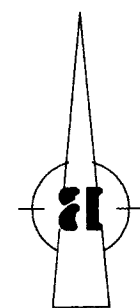

Αρ. 162/8-3-06 ηρξση χρμκτ.
 (τη δαακί)

Αρ. 1137/03-10-12 ηρξση χρμκτ.
 (τη δαακί)
 ΙΔΙΟΚΤΗΣΙΑ
 ΙΩΑΝΝΗ ΒΑΤΙΣΤΑ &
 ΕΛΕΥΘΕΡΙΑΣ ΒΑΤΙΣΤΑ-ΜΠΛΑΤΣΑ

ΟΙ ΕΝΥΦΕΡΩΜΕΝΟΙ ΤΩ ΔΟΥΤΗ Χ
 1) 2)
 ΚΑΡΑΓΙΑΝΝΑΚΟΣ ΓΕΩΡΓΙΟΣ ΚΑΡΑΓΕΡΓΙΝΗΣ ΠΑΝΑΓ.
 ΔΑΣΟΛΟΓΟΣ ΔΑΣΟΠΟΝΟΣ
 ΑΔΣΑΡΧΕΙΟ
 Αρ. 11608013629/16-2-15
 Ημερ. 20-2-15
 Ο Δασάρχης
 ΚΑΡΑΓΙΑΝΝΑΚΟΣ ΓΕΩΡΓΙΟΣ
 ΔΑΣΟΛΟΓΟΣ
 ΥΠΟΜΝΗΜΑ ΣΥΜΒΟΛΙΣΜΩΝ

- ΕΜΒΑΣΙΑ ΕΚΤΟΣ ΓΗΠΕΔΟΥ
- ΕΜΒΑΣΙΑ ΕΝΤΟΣ ΓΗΠΕΔΟΥ
- ΟΡΙΟ ΓΗΠΕΔΟΥ
- ΟΡΙΟ ΟΜΟΡΩΝ

Τ Ε Χ Ν Ι Κ Ο Υ Ρ Α Φ Ε Ι Ο
 ΠΑΝΑΓΙΩΤΗ & ΔΗΜΗΤΡΗ ΠΑΠΟΥΛΗ
 Λεωφόρος σπάρτης 105 νεάπολη
 tel - fax 27340 - 29055

ΙΔΙΟΚΤΗΤΗΣ : ΜΑΝΩΛΙΤΣΗΣ ΔΗΜΗΤΡΙΟΣ

Εργο : ΑΠΟΤΥΠΩΣΗ ΓΗΠΕΔΟΥ

Θέση : "ΠΑΤΗΤΗΡΕΣ" Εκτός Σχεδίου
 ΔΗΜΟΣ: ΜΟΝΕΜΒΑΣΙΑΣ - Δ.Κ. ΝΕΑΠΟΛΕΩΣ - Δ.Ε. ΒΟΙΩΝ

Μελετητής : ΠΑΠΟΥΛΗΣ ΔΗΜΗΤΡΗΣ πολ.μηχ.

θέμα σχεδίου
ΤΟΠΟΓΡΑΦΙΚΟ ΔΙΑΓΡΑΜΜΑ
 αρ. σχεδίου
T1
 609X700

Χρόνος μελέτης : ΙΟΥΛΙΟΣ 2013
 Κλίμακα
1:500

Σφραγίδα
 Υπογραφή
 ΔΗΜΗΤΡΙΟΣ ΓΕΩΡΓ. ΠΑΠΟΥΛΗΣ
 ΔΙΠΛ. ΠΟΛΙΤΙΚΟΣ ΜΗΧΑΝΙΚΟΣ
 ΜΕΛΟΣ ΤΕΕ ΑΡΙΘ. ΜΗΤΡΩΟΥ 82360
 ΛΕΩΦ. ΣΠΑΡΤΗΣ 105 ΝΕΑΠΟΛΗ ΛΑΚΩΝΙΑΣ
 ΤΗΛ: 27340 29055
 ΑΦΜ: 111920730 ΔΟΥ ΣΠΑΡΤΗΣ