

Υπόμνημα

Ορειά Ισομετρίας
Κορυφές Ορίων

ΕΜΒΛΑΔΟΜΕΤΡΗΣΗ ΓΗΠΕΔΟΥ

Με τη βοήθεια των ορθογωνικών συντεταγμένων των κορυφών του

ΣΗΜΕΙΟ	X	Y	ΜΗΚΟΣ
1	473952.97	4251732.96	27.13
2	473925.56	4251732.77	47.75
3	473878.15	4251735.59	4.49
4	473874.88	4251738.67	27.51
5	473878.72	4251765.92	17.50
6	473885.64	4251781.98	23.24
7	473932.12	4251798.37	25.07
8	473922.68	4251812.27	30.84
9	473950.53	4251826.13	25.07
10	473971.98	4251840.24	25.91
11	473988.41	4251860.25	23.35
12	474002.36	4251879.01	11.95
13	474010.72	4251887.55	44.12
14	473993.30	4251847.02	14.06
15	473988.51	4251833.80	23.87
16	473979.91	4251811.53	35.69
17	473967.71	4251777.99	47.39
1	473952.97	4251732.96	

$E = 1/2 \sum(X_i + X_{i+1})(Y_i - Y_{i+1})$
E = 7608.23 μ2

ΕΓΣΑ '87

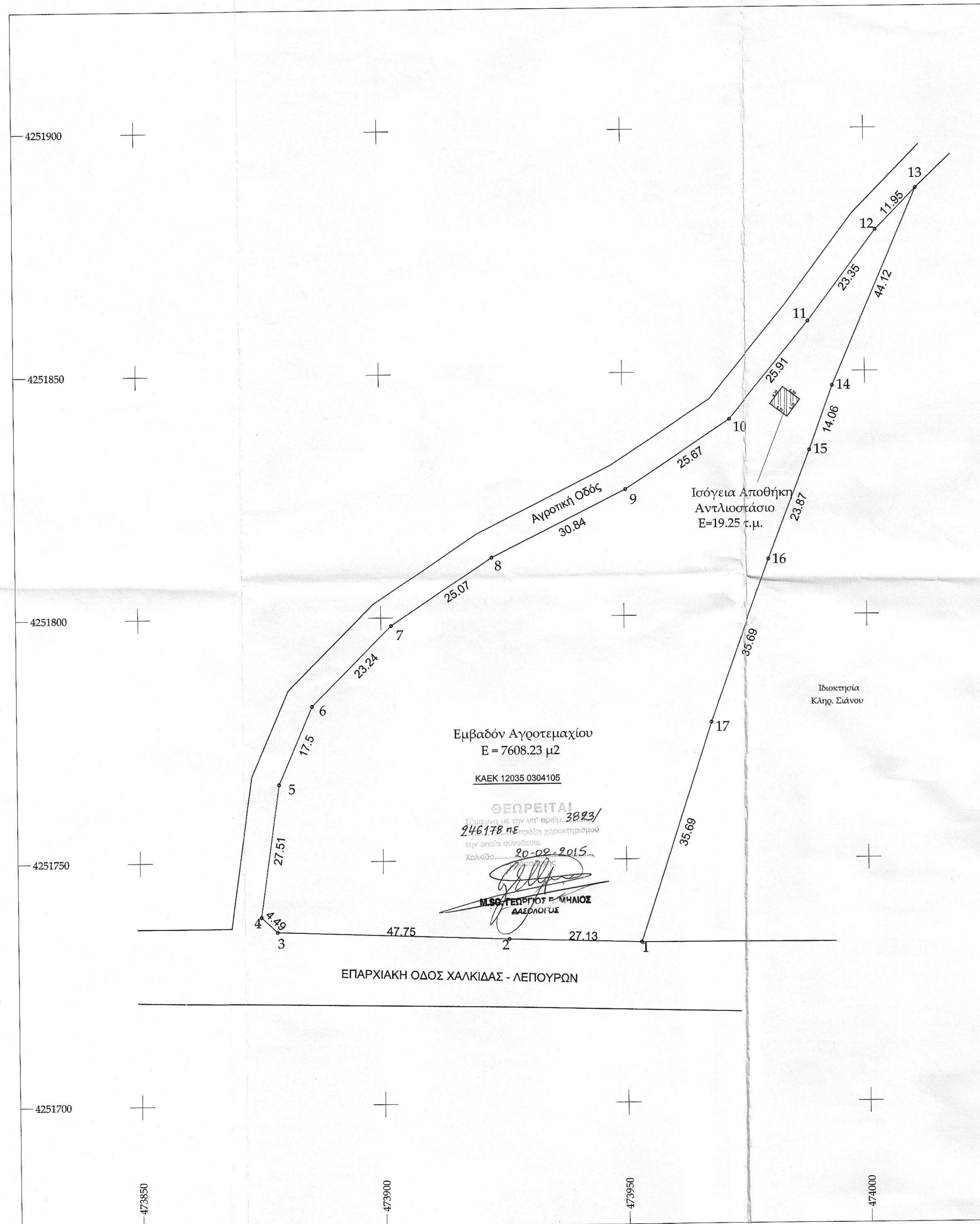

Εμβαδόν Αγροτεμαχίου
E = 7608.23 μ2
ΚΑΕΚ 12035 0304105

ΓΕΩΡΓΕΙΤΑΙ
246178 ηε αριθμ. 3823/
20-02-2015
Μ.Σ. ΓΕΩΡΓΙΟΣ Ε. ΜΗΛΙΟΣ
ΔΑΣΟΛΟΓΟΣ

ΕΠΑΡΧΙΑΚΗ ΟΔΟΣ ΧΑΛΚΙΔΑΣ - ΛΕΠΟΥΡΩΝ

Τοπογραφικό Διάγραμμα

Εμβοδομετρήσεις
Αγροτεμάχιο
ΙΔΙΟΚΤΗΣΙΑΣ ΣΚΛΑΒΟΥΝΟΥ ΕΛΕΝΗΣ
ΥΠΟ ΣΤΟΙΧΕΙΑ (1-2-3-4-5-6-7-8-9-10-11-12-13-14-15-16-17-1) ΕΜΒΑΔΟΥ E = 7608.23 μ2
ΚΑΕΚ 12035 0304105

Ισόγεια Αποθήκη-Αντλιοστάσιο
E=19.25 τ.μ.

ΑΠΟΣΤΑΣΗ ΑΠΟ ΘΑΛΑΣΣΑ : 500 ΕΩΣ 600 ΜΕΤΡΑ ΠΕΡΙΠΟΥ

Δήλωση Ιδιοκτήτη(ων)
Οι παρακάτω υπογράφων Ιδιοκτήτες δηλώνουν ότι υπέδειξαν τα όρια και λοιπά στοιχεία για την σύνταξη του παρόντος τοπογραφικού , τα οποία είναι ακριβή όπως παρουσιάζονται στο παρόν.
Οι Ιδιοκτήτες

Δήλωση Μηχανικού N. 651 / 77
Ο παρακάτω υπογράφων Σφύρας Βασίλειος του Ιωάννη Πολιτικός Μηχανικός Τ.Ε. δηλώνει ότι η ιδιοκτησία που εμφανίζεται στο παρόν τοπογραφικό διάγραμμα με στοιχεία (1-2-3-4-5-6-7-8-9-10-11-12-13-14-15-16-17-1) με εμβαδον E = 7608.23 μ2 βρίσκεται στην θέση "Τουρνιά" του Δ.Δ. Βασιλικού Δήμου Ληλαντίων και είναι εκτός σχεδίου πόλεως εκτός οικισμού εκτός ζώνης σχεδίου πόλεως ή οικισμού και εντός Ζ.Ο.Ε. και σύμφωνα με τις κείμενες διατάξεις, είναι άρτιο και οικοδομήσιμο εαν και εφόσον δεν εμπόδιζε ή υπάγεται στις διατάξεις περί Δασών.

Ο Μηχανικός

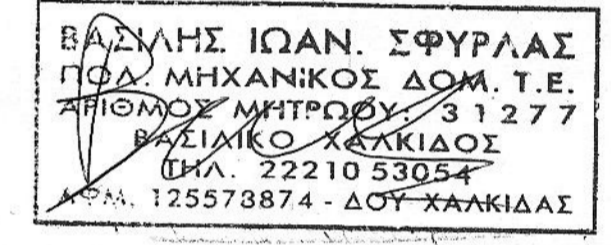

ΤΕΧΝΙΚΟ ΓΡΑΦΕΙΟ
ΒΑΣΙΛΕΙΟΣ Ι. ΣΦΥΡΛΑΣ
ΠΤΥΧΙΟΥΧΟΣ ΠΟΛΙΤΙΚΟΣ ΜΗΧΑΝΙΚΟΣ Τ.Ε.
ΜΕΛΟΣ Ε.Ε.Τ.Ε.Μ. ΑΡ.ΜΗΤΡΩΟΥ 31277
ΑΓΙΟΥ ΙΩΑΝΝΟΥ ΡΩΣΟΥ 19 - ΒΑΣΙΛΙΚΟ - Τ.Κ. 34002
ΤΗΛ. & FAX: 22210-53054 E-mail: sfyrlasv@gmail.com
ΑΦΜ: 125578874 - ΔΟΥ: ΧΑΛΚΙΔΑΣ

ΕΡΓΟΔΟΤΗΣ
Σκλαβούνου Ελένη

ΕΡΓΟ
Αποτύπωση Ιδιοκτησιων

ΘΕΜΑ
Τοπογραφικό Διάγραμμα

ΘΕΣΗ
"Τουρνιά" του Δ.Δ. Βασιλικού του Δήμου Ληλαντίων

ΜΕΛΕΤΗΤΗΣ
Σφύρας Βασίλειος του Ιωάννη

ΑΡ. ΣΧΕΔΙΟΥ

ΧΡΟΝΟΣ ΜΕΛΕΤΗΣ
Μάρτιος 2010

ΚΑΙΜΑΚΑ
1:500

T - 1