

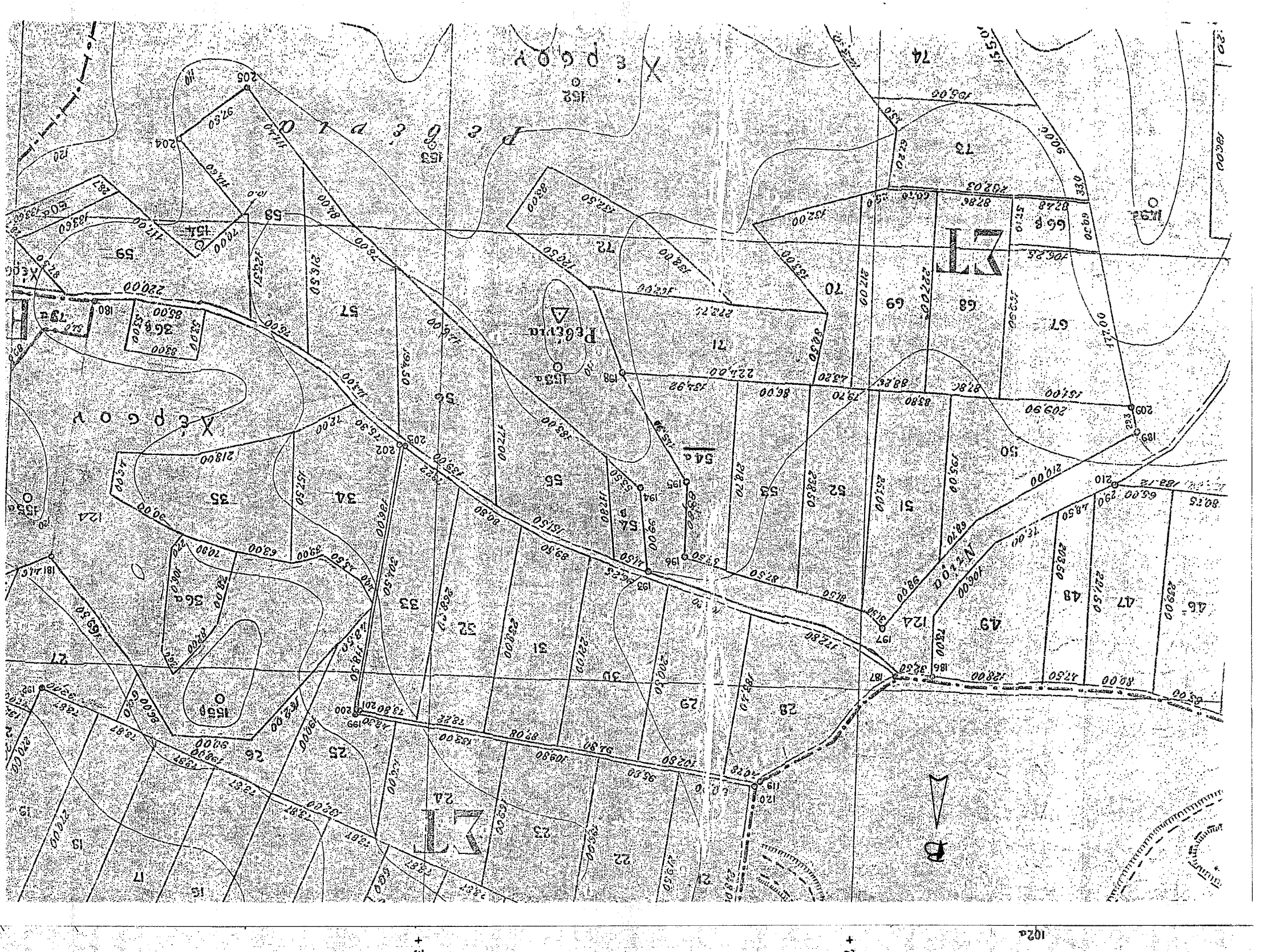

ΘΕΣΗ ΑΓΡΟΤΕΜΑΧΙΟΥ 54α

4381200 4382200 4383200



43800 43500

ΘΡΩΜΑΙ
 ΤΟΥΡΣΟΥΝΑΡ [ΝΑΡΙΣΗΖ
 ΔΙΑΝΟΜΗ 1929 (THFN2N)

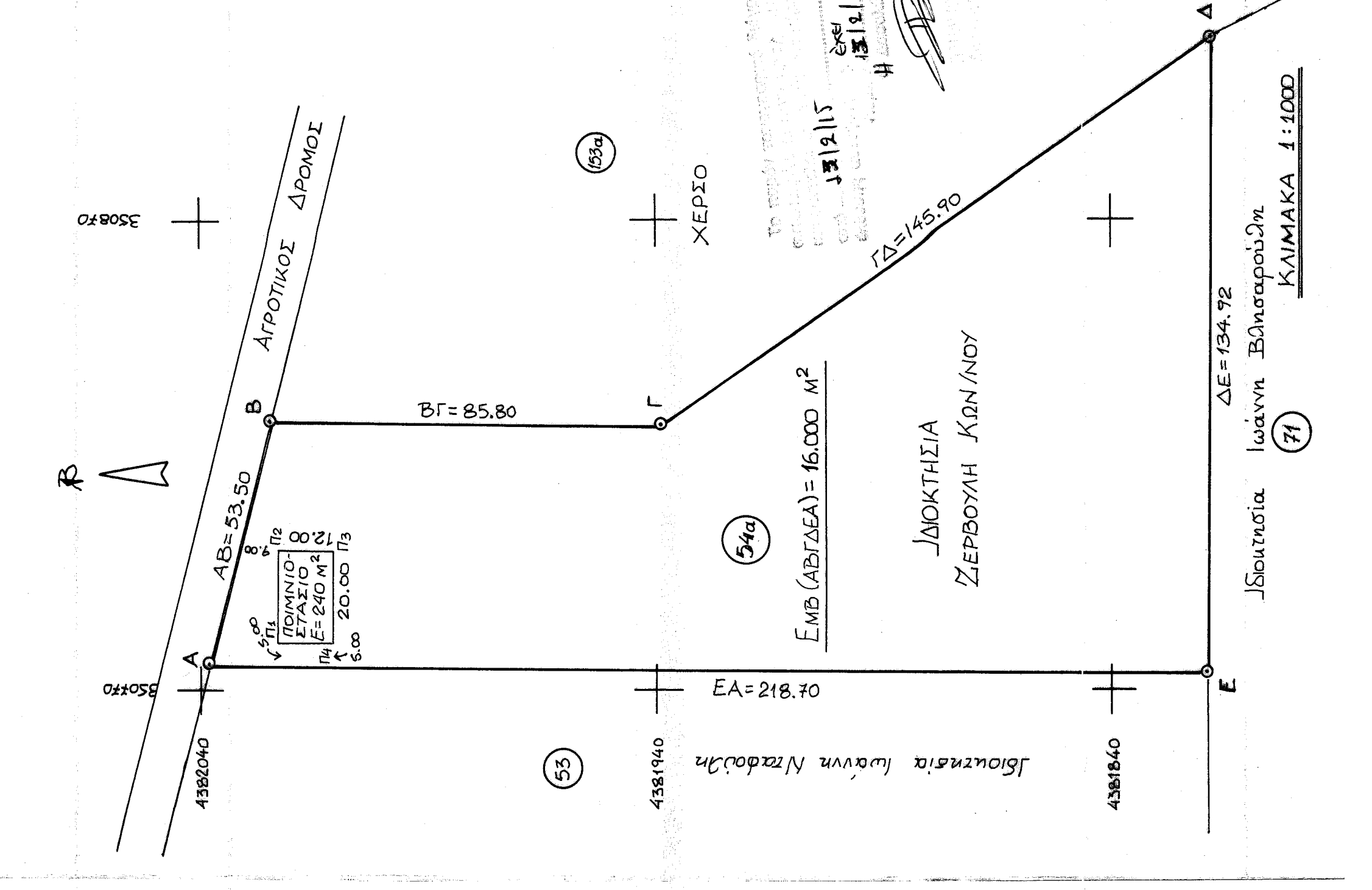

53a 54a 55a

ΧΕΡΣΟΣ

Διοικησία
 Ζερβούλη Κων/νος

ΕΜΒ(ΑΒΓΔΕΑ) = 16.000 Μ²

ΕΑ = 218.70

ΑΒ = 53.50

ΒΓ = 85.80

ΓΔ = 145.21

ΔΕ = 134.92

ΕΑ = 218.70

4381840

4381940

4382040

4382140

4382240

4382340

4382440

4382540

4382640

4382740

4382840

4382940

4383040

4383140

4383240

4383340

4383440

4383540

4383640

4383740

4383840

4383940

4384040

4384140

4384240

4384340

4384440

4384540

4384640

4384740

4384840

4384940

4385040

4385140

4385240

4385340

4385440

4385540

4385640

4385740

4385840

4385940

4386040

4386140

4386240

4386340

4386440

4386540

4386640

4386740

4386840

4386940

4387040

4387140

4387240

4387340

4387440

4387540

4387640

4387740

4387840

4387940

4388040

4388140

4388240

4388340

4388440

4388540

4388640

4388740

4388840

4388940

4389040

4389140

4389240

4389340

4389440

4389540

4389640

4389740

4389840

4389940

4390040

4390140

4390240

4390340

4390440

4390540

4390640

4390740

4390840

4390940

4391040

4391140

4391240

4391340

4391440

4391540

4391640

4391740

4391840

4391940

4392040

4392140

4392240

4392340

4392440

4392540

4392640

4392740

4392840

4392940

4393040

4393140

4393240

4393340

4393440

4393540

4393640

4393740

4393840

4393940

4394040

4394140

4394240

4394340

4394440

4394540

4394640

4394740

4394840

4394940

4395040

4395140

4395240

4395340

4395440

4395540

4395640

4395740

4395840

4395940

4396040

4396140

4396240

4396340

4396440

4396540

4396640

4396740

4396840

4396940

4397040

4397140

4397240

4397340

4397440

4397540

4397640

4397740

4397840

4397940

4398040

4398140

4398240

4398340

4398440

4398540

4398640

4398740

4398840

4398940

4399040

4399140

4399240

4399340

4399440

4399540

4399640

4399740

4399840

4399940

ΟΡΟΙ ΔΟΜΗΣΗΣ
 Ισχύουν οι διατάξεις του από 24-05-85 Π.Δ.(ΦΕΚ Α270), για τις εκτός σχεδίου περιουσίες.

ΣΥΝΤΕΤΑΓΜΕΝΕΣ ΚΟΡΥΦΩΝ ΓΗΠΕΔΟΥ (ΑΒΓΔΕΑ) & ΠΟΙΜΝΙΟΣΤΑΣΙΟΥ
 (κατά το σύστημα ΕΓΣΑ 1987)

Σημείο	X	Y
A	350775.49	4382037.81
B	350827.29	4382024.44
Γ	350826.51	4381938.64
Δ	350908.41	4381817.89
Ε	350773.50	4381819.12
Π1	350779.58	4382022.81
Π2	350799.58	4382022.63
Π3	350799.47	4382010.63
Π4	350779.47	4382010.81

ΕΜΒΛΑΘΟΝ ΓΗΠΕΔΟΥ (ΑΒΓΔΕΑ)
 Ε(ΑΒΓΔΕΑ) = 16.000,00 Μ² (Α.Τ.54α)

ΕΜΒΛΑΘΟΝ ΠΟΙΜΝΙΟΣΤΑΣΙΟΥ (ΠΠΠ2Π3Π4ΠΠ)
 Ε(ΠΠΠ2Π3Π4ΠΠ) = 240,00 Μ²

ΒΕΒΑΙΩΣΗ ΜΗΧΑΝΙΚΟΥ Ν65177
 Το αγροτεμάχιο με τα στοιχεία Α-Β-Γ-Δ-Ε-Α (Α.Τ. 54α) ιδιοκτησίας Κων/νου Ζερβούλη που βρίσκεται στη θέση «Ρεβενία» της κτηματικής περιφέρειας Μάνδρας του Δήμου Λαριέσας (εκτός σχεδίου), είναι άρτο και οικοδομήσιμο κατά κανόνα σύμφωνα με τις πολεοδομικές διατάξεις που ισχύουν στην περιοχή (Π.Δ. 24-05-85). Επίσης το εν λόγω αγροτεμάχιο δεν υπάγεται στις διατάξεις του Ν. 1337/83 και δεν είναι δημόσια έκταση.

Ο ΜΗΧΑΝΙΚΟΣ
 ΓΕΡΒΑΣΙΟΣ Ι. ΤΣΑΚΑΛΙΑΔΗΣ
 ΔΙΠΛ. ΑΓΡ. ΤΟΠΟΓΡΑΦΟΣ ΜΗΧΑΝΙΚΟΣ
 ΠΟΛΥΤΕΧΝΙΚΗΣ ΣΧΟΛΗΣ Α. Π. Θ.
 ΜΕΛΟΣ Τ.Ε.Ε. ΑΡΙΘΜΟΣ ΜΗΤΡΩΟΥ 59898
 ΠΑΡΑΚΑΥΡΙΑΖΗ 50 - ΛΑΡΙΣΑ - ΤΗΛ. 2410 537113
 Α.Φ.Μ. 045307251 - Α' ΔΟΥ ΛΑΡΙΣΑΣ

ΔΗΛΩΣΗ ΥΠΟΠΟΙΗΣΗΣ ΟΡΙΩΝ
 Ο υπογεγραμμένος Κων/νος Ζερβούλης, ιδιοκτήτης του αγροτεμαχίου με στοιχεία Α-Β-Γ-Δ-Ε-Α όπως φαίνεται στο παραπάνω φως σχέδιο, δηλώνω ότι τα όρια της ιδιοκτησίας μου τα οποία έχω υποδείξει αλλά και υλοποιήσει στο έδαφος, είναι τα ορθά.

Ο ιδιοκτήτης

ΤΕΧΝΙΚΟ ΓΡΑΦΕΙΟ
 ΜΕΛΕΤΕΣ - ΕΠΙΒΛΕΨΕΣ - ΚΑΤΑΣΚΕΥΕΣ

ΓΕΡΒΑΣΙΟΣ ΤΣΑΚΑΛΙΑΔΗΣ

ΑΓΡΟΝ. ΤΟΠΟΓΡΑΦΟΣ ΜΗΧΙΚΟΣ Α.Π.Θ.

ΕΡΓΟΛΟΓΗΣ: ΖΕΡΒΟΥΛΗΣ ΚΩΝ/ΝΟΣ

ΕΡΓΟ: «ΡΕΒΕΝΙΑ» - ΚΤΗΜ.ΠΕΡΙΦ. Τ.Κ. ΜΑΝΔΡΑΣ, Δ.Ε. ΚΟΙΛΑΛΑΣ, ΔΗΜΟΥ ΛΑΡΙΕΣΑΣ, ΝΟΜΟΥ ΛΑΡΙΕΣΑΣ (Α.Τ.54α-ΕΚΤΟΣ ΣΧΕΔΙΟΥ)

ΘΕΜΑ ΣΧΕΔΙΟΥ: ΑΡΙΘΜΟΣ ΣΧΕΔΙΟΥ

ΤΟΠΟΓΡΑΦΙΚΟ ΔΙΑΓΡΑΜΜΑ

ΚΑΙΜΑΚΑ 1 : 1000

ΧΡΟΝΟΣ ΜΕΛΕΤΗΣ: ΟΚΤΩΒΡΙΟΣ 2014

ΥΠΟΓΡΑΦΗ: ΣΦΡΑΓΙΔΑ

ΓΕΡΒΑΣΙΟΣ Ι. ΤΣΑΚΑΛΙΑΔΗΣ
 ΔΙΠΛ. ΑΓΡ. ΤΟΠΟΓΡΑΦΟΣ ΜΗΧΑΝΙΚΟΣ
 ΠΟΛΥΤΕΧΝΙΚΗΣ ΣΧΟΛΗΣ Α. Π. Θ.
 ΜΕΛΟΣ Τ.Ε.Ε. ΑΡΙΘΜΟΣ ΜΗΤΡΩΟΥ 59898
 ΠΑΡΑΚΑΥΡΙΑΖΗ 50 - ΛΑΡΙΣΑ - ΤΗΛ. 2410 537113
 Α.Φ.Μ. 045307251 - Α' ΔΟΥ ΛΑΡΙΣΑΣ