

ΕΜΒΑΔΟΜΕΤΡΙΚΗ ΓΗΠΕΔΟΥ 1	
Με τη βοήθεια των ορθογωνικών συντεταγμένων των κορυφών του στο Γεωδαιτικό Σύστημα Αναφοράς Ε.Γ.Σ.Α. 87	
Α/Α	Εμβαδόν
1	349277,94
2	349275,64
3	349272,30
4	349264,89
5	349205,89
6	349211,67
7	349208,24
8	349209,21
9	349214,89
10	349219,74
11	349229,51
12	349233,12
13	349233,53
14	349233,12
15	349230,18
16	349230,18
17	349233,84
18	349244,73
19	349255,37
20	349263,53
21	349269,41
22	349267,79
23	349222,92
24	349200,51
25	349205,99
26	349229,36
27	349229,82
28	349229,19
29	349227,28
30	349227,28

$E = 1/2 \sum (x_n + x_{n+1}) \cdot (y_n - y_{n+1})$
 $E = 4418,76 \mu^2$

ΕΜΒΑΔΟΜΕΤΡΙΚΗ ΓΗΠΕΔΟΥ 2	
Με τη βοήθεια των ορθογωνικών συντεταγμένων των κορυφών του στο Γεωδαιτικό Σύστημα Αναφοράς Ε.Γ.Σ.Α. 87	
Α/Α	Εμβαδόν
31	349282,32
32	349292,14
33	349301,41
34	349310,46
35	349316,43
36	349321,71
37	349321,71
38	349322,02
39	349320,72
40	349310,32
41	349306,08
42	349303,01
43	349289,32
44	349289,32

$E = 1/2 \sum (x_n + x_{n+1}) \cdot (y_n - y_{n+1})$
 $E = 798,40 \mu^2$

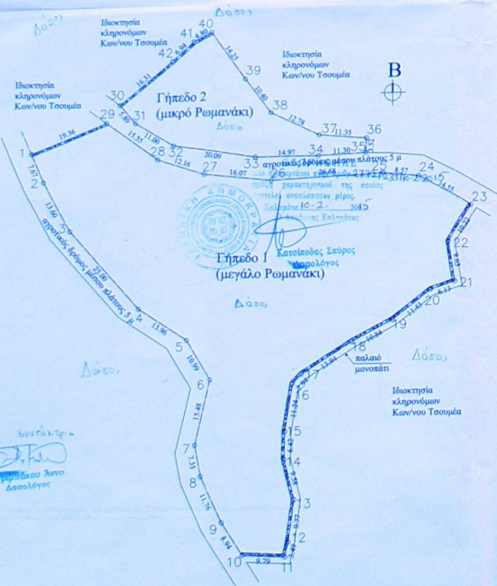
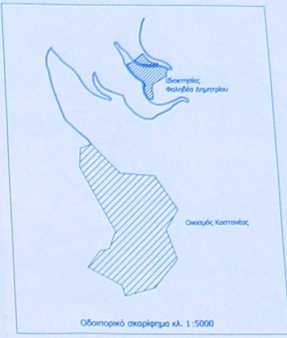
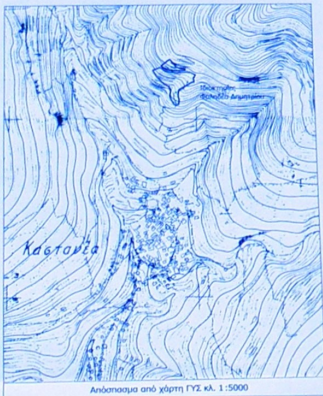

Μη υλοποιούμενα όρια
 Υπολλεγμένα παλαιά πέτρινα μόνια

Υπόμνημα
 Αρμότιστα - Όροι όδωσης : ΦΕΚ 270/Δ/31-5-1985, ΦΕΚ 60/Α/31-3-2011
 - Κατά κανόνα : ελάχιστο εμβαδόν γράβδου 10.000 τμ και πρόβλεψη σε κοσμήματα βάρους 25 μ
 - Κατά παρακολούθηση : όριμα και οικοδομήματα με ελάχιστο εμβαδόν 4.000 τμ κατά την 31-3-11

Επιβάλλεται :
 Γράβδος 1 με στοιχεία "1-2-3...-29-1" Ε1 = 4418,76 τμ
 Γράβδος 2 με στοιχεία "30-31...-42-30" Ε2 = 798,40 τμ
 Οι ελαττώσεις και τα εμβαδόν των γράβδων υπολογίζονται αναπόσπαστα από τις κορυφές τους.

Διότιση Μητροπολιτικού Ν. 651/77
 Ο υπογράφων Παπακρομμυδάς Αλέξανδρος, Πολιτικός Μηχανικός, δηλώνει υπεύθυνα για τα γράβδους που καταρτίζονται στα παλιόν τοπογραφικό διάγραμμα με στοιχεία "1-2-3...-29-1" και "30-31...-42-30" που βρίσκονται στη θέση "Ρομανίκια" της Τ.Κ. Καστανιάς του Δήμου Δομοί, Μήδος, ότι:
 α) βρίσκονται εκτός σχεδίου, εκτός οριοκτηριών και εντός δικασίου Νάμα 2000
 β) το Γράβδος 1 (μικρό Ρομανίκι) είναι άρτιο και οικοδομήσιμο σύμφωνα με τις πολεοδομικές διατάξεις και κτηριακό σχέδιο, ως άρτιο και οικοδομήσιμο με ελάχιστο εμβαδόν 4.000 τμ κατά την 31-3-11
 γ) το Γράβδος 2 (μεγάλο Ρομανίκι) δεν είναι άρτιο ούτε οικοδομήσιμο σύμφωνα με τις πολεοδομικές διατάξεις και κτηριακό σχέδιο.

Ο Μηχανικός
ΑΛΕΞΑΝΔΡΟΣ ΠΕΤΡ. ΠΑΠΑΚΡΟΜΜΥΔΑΣ
 ΔΙΠΛΩΜΟΣ ΠΡΟΤΥΠΟΥ ΕΛΛΗΝΙΚΗΣ
 ΠΟΛΙΤΙΚΗΣ ΜΗΧΑΝΙΚΗΣ
 ΚΑΤΑΣΤΑΣΗ ΤΕΛΕΤΗΣ
 ΒΛΕΠΕ ΣΕΛΙΔΕΣ ΕΛΛΗΝΙΚΗΣ ΤΡΑΠΕΖΗΣ
 Α.Φ.Μ. 154469009 - Δ.Ο.Υ. ΚΑΛΑΜΑΤΑΣ

Διότιση Ισοκτερίας
 Ο κτήσης υπογεγραμμένος Φαλιρέας Δημήτριος, ιδιοκτήτης των γράβδων που απεικονίζονται στο παλιόν τοπογραφικό διάγραμμα με στοιχεία "1-2-3...-29-1" και "30-31...-42-30" δηλώνει ότι έδωσε στο Μητροπολιτικό Παπακρομμυδάς Αλέξανδρο τα όρια τους, και εισηγήθηκε για την οδότησή τους.

ΕΡΓΟΔΟΤΗΣ	Φαλιρέας Δημήτριος
ΕΡΓΟ	Ασφαλίσιμη γράβδων με στοιχεία "1-2-3...-29-1" και "30-31...-42-30"
ΘΕΣΗ	Θέση "Ρομανίκια", εκτός οριοκτηριών Καστανιάς, Τ.Κ. Καστανιάς, Δήμος Δομοί, Μήδος
ΜΕΛΕΤΗΤΗΣ	Αλέξανδρος Π. Παπακρομμυδάς
ΘΕΜΑ	ΑΡ. ΣΧΕΔΙΟΥ
ΤΟΠΟΓΡΑΦΙΚΟ ΔΙΑΓΡΑΜΜΑ	T1
ΧΡΟΝΟΣ ΜΕΛΕΤΗΣ	Νοέμβριος 2013
ΚΑΙΜΑΚΑ	1/500
ΣΦΡΑΓΙΔΑ - ΥΠΟΓΡΑΦΗ	ΘΕΩΡΗΣΗ
<p>ΑΛΕΞΑΝΔΡΟΣ ΠΕΤΡ. ΠΑΠΑΚΡΟΜΜΥΔΑΣ ΔΙΠΛΩΜΟΣ ΠΡΟΤΥΠΟΥ ΕΛΛΗΝΙΚΗΣ ΠΟΛΙΤΙΚΗΣ ΜΗΧΑΝΙΚΗΣ ΚΑΤΑΣΤΑΣΗ ΤΕΛΕΤΗΣ ΒΛΕΠΕ ΣΕΛΙΔΕΣ ΕΛΛΗΝΙΚΗΣ ΤΡΑΠΕΖΗΣ Α.Φ.Μ. 154469009 - Δ.Ο.Υ. ΚΑΛΑΜΑΤΑΣ</p>	