



ΠΙΝΑΚΑΣ ΣΥΝΤΕΤΑΓΜΕΝΩΝ ΑΓΡΟΤΕΜΑΧΩΝ ΕΓΓΑΣ 87

Στοιχείο	X	Y
A	448226.122	4247836.882
B	448452.287	4247836.882
C	448452.287	4247832.313
D	448448.148	4247823.761
E	448448.148	4247823.761
F	448448.148	4247823.761
G	448448.148	4247823.761
H	448448.148	4247823.761
I	448448.148	4247823.761
J	448448.148	4247823.761
K	448448.148	4247823.761
L	448448.148	4247823.761
M	448448.148	4247823.761
N	448448.148	4247823.761
O	448448.148	4247823.761
P	448448.148	4247823.761
Q	448448.148	4247823.761
R	448448.148	4247823.761
S	448448.148	4247823.761
T	448448.148	4247823.761
U	448448.148	4247823.761
V	448448.148	4247823.761
W	448448.148	4247823.761
X	448448.148	4247823.761

ΔΗΛΩΣΗ ΔΙΟΙΚΗΤΗ (Ν. 4030/2011)

ΟΗ κτιριακή υποδομή αφορά ΕΛΛΗΝΙΚΗ ΕΤΑΙΡΕΙΑ ΓΡΑΝΙΤΩΝ ΑΒΕΕ θύλωνος οπ.:
 - το κτιριακό και υλοποιημένο όρα του αγροτεμαχίου που με στοιχεία (ΑΒΕΖ, ΥΦΧ) και με επιβάνον 74470.14 τ.μ., που Τωμακή Κονκρίτωση Υπαικού του δήμου Θήβας υποδιώκεται από εμένα, &
 - ειδικότερα για την αγορά των δηλωθέντων οφών του οικοπέδου μου.
 Ο ΔΗΛΩΝ

ΟΡΟΙ ΔΟΜΗΣΗΣ

Εκτός οφείδου επιρροής Π.Δ. 31/5/1985 (ΦΕΚ 270Δ) άρθρο 4
 Ε=4000.00 m²
 ΠΟΣΟΣΤΟ ΚΑΛΥΨΗΣ 30%
 ΣΥΝΤΕΛΕΣΤΗΣ ΔΟΜΗΣΗΣ 0,9
 ΣΥΝΤΕΛΕΣΤΗΣ ΚΑΤ'ΟΓΚΟΝ ΕΚΜΕΤΑΛΛΕΥΣΗΣ 3,3
 ΥΨΟΣ Η=11,00 μ.
 ΑΠΟΣΤΑΣΕΙΣ ΑΠΟ ΠΛΑΓΙΑ ΟΡΙΑ (δύο φορές π=10,00 μ.)
 Κατά παράδοση μόνο την έκταση 3 των Αποσπασμάτων επιρροής καλυφθεί τως 50%

ΣΥΜΒΟΛΙΑ

Α) ΥΠ. ΑΡ. - 43571/1988 - Ε = 29857.13 τ.μ. - ΣΥΜΒΟΛΟΓΡΑΦΟΣ ΜΑΡΤΑΡΙΤΑ ΚΑΡΑΔΑΝΟΥ
 Β) ΥΠ. ΑΡ. - 42904/1999 - Ε = 5728.25 τ.μ. - ΣΥΜΒΟΛΟΓΡΑΦΟΣ ΧΡΗΤΟΣ ΣΩΤΗΡΙΟΥ ΜΑΤΖΑΝΙΔΗ
 Γ) ΥΠ. ΑΡ. - 43023/2000 - Ε = 15000.00 τ.μ. - ΣΥΜΒΟΛΟΓΡΑΦΟΣ ΜΑΡΤΑΡΙΤΑ ΚΑΡΑΔΑΝΟΥ
 Δ) ΥΠ. ΑΡ. - 6028/2012 - Ε = 27194.13 τ.μ. - ΣΥΜΒΟΛΟΓΡΑΦΟΣ ΧΡΗΤΟΣ ΣΩΤΗΡΙΟΥ ΜΑΤΖΑΝΙΔΗ

ΚΤΙΡΙΑ ΜΕ ΑΡΙΘΜΟ ΑΔΕΙΑΣ 37/1989
 ΚΤΙΡΙΑ ΜΕ ΑΡΙΘΜΟ ΑΔΕΙΑΣ 128/1994
 ΚΤΙΡΙΑ ΜΕ ΑΡΙΘΜΟ ΑΔΕΙΑΣ 143/1996
 ΚΤΙΡΙΑ ΜΕ ΑΡΙΘΜΟ ΑΔΕΙΑΣ 21/2000
 ΝΕΑ ΚΤΙΡΙΑ (ΕΠΕΚΤΑΣΕΙΣ)

ΔΗΛΩΣΗ ΜΗΧΑΝΙΚΟΥ (Ν.551/77)

Διότι σύμφωνα με το νόμο για το αγροτεμάχιο με στοιχεία (ΑΒΕΖ, ΥΦΧ) με επιβάνον 74470.14 τ.μ., που Τωμακή Κονκρίτωση Υπαικού του δήμου Θήβας Κονκρίτωση ΚΑΝΟΝΙΣΜΟΥ ΠΛΑΝΟΤΕΧΝΟΥ του δήμου ΧΑΛΚΙΔΕΩΝ, δη.:
 α) Είναι άρτια & οικοδομήσιμο σύμφωνα με τις πολυκοινοτικές διατάξεις του ισχύοντος Σημείου.
 β) Είναι άρτια & οικοδομήσιμο σύμφωνα με τις πολυκοινοτικές διατάξεις του ισχύοντος Σημείου.
 γ) Δεν υπάρχουν στις διατάξεις του Ν 1337/83 και δεν οφείλει παρέχονται σε γή και οφείλει να είναι άρτια.
 δ) Είναι υπό υψίθουσαν δεν διέρχονται γραμμικές μεταφορές υψηλής τάσης της ΔΕΗ, σιδηρόδρομος, αεροδρόμιο.
 ε) Είναι υπό υψίθουσαν δεν υφίστανται διαμερίσματα κτισμένα.
 ζ) Δεν υφίστανται σε εθνική οδό και δεν βρίσκονται σε ορχολογικό χώρο, βάσιμα, ήτοι το παρόν υποσχεσμένο είναι ταυτοσημο με αυτό που θα καταστεί στο ΥΠΕΚΑ σε ηλεκτρονική μορφή.
 η) Είναι στην κατοχή μου όλα τα απαραίτητα σχέδια δικαιολογητικά και μελέτες που απαιτούνται για την διακρίση της διαδικασίας βάσει του ν. 4178/2013 και θα τα υποβάλω ηλεκτρονικά εντός της προθεσμιακής ημερομηνίας.

Ο ΜΗΧΑΝΙΚΟΣ
ΠΑΝΑΓΙΩΤΗΣ ΑΛ. ΡΙΖΟΣ
 ΔΙΠΛΩΜΟΥΧΟΣ ΜΗΧΑΝΙΚΟΣ
 ΔΙΟΙΚΗΤΗΣ ΕΤΑΙΡΕΙΑΣ
 ΜΕΛΟΣ Τ.Ε.Ε. ΑΡΧΙΤΕΚΤΟΝΩΝ ΚΑΙ ΜΗΧΑΝΙΚΩΝ
 ΕΝΑΝΤΙ ΤΗΣ ΣΥΜΜΑΧΙΑΣ ΚΟΙΝΩΝΙΑΣ
 ΤΗΛ. 22620 52820 - 6982 229647

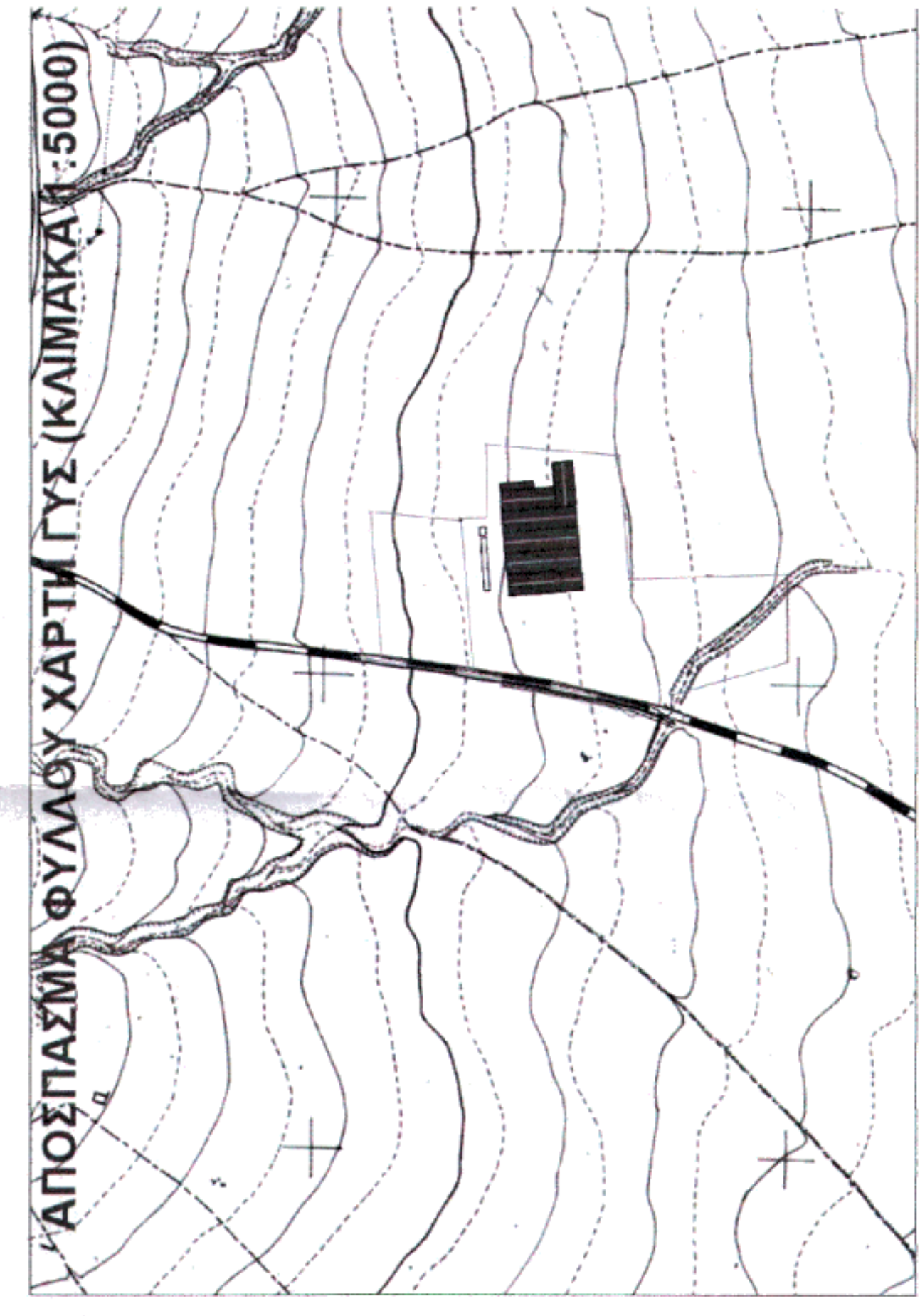
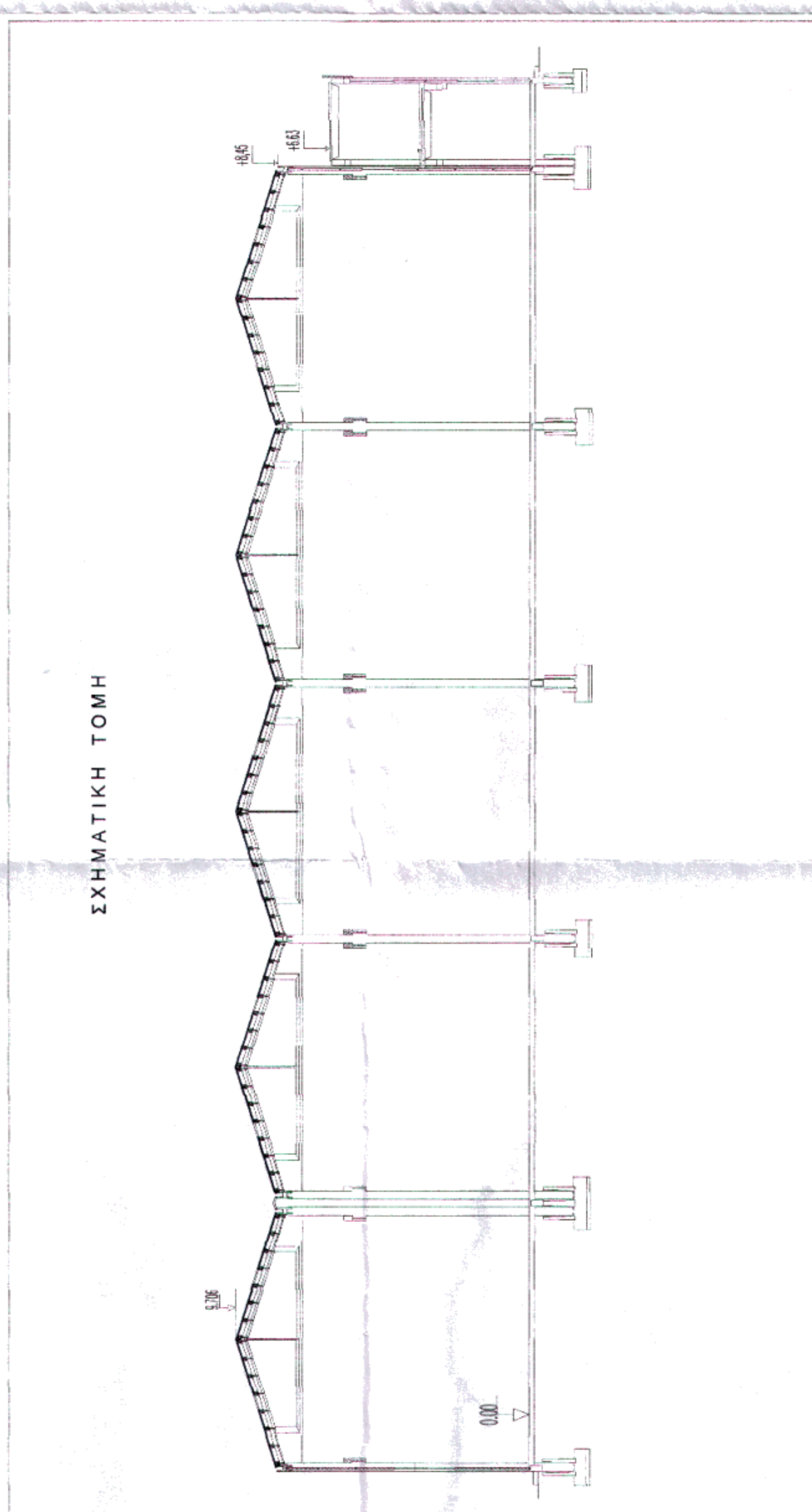

ΤΕΧΝΙΚΟ ΓΡΑΦΕΙΟ
 ΙΩΑΝΝΗΣ ΑΛ. ΡΙΖΟΣ
 ΔΙΠΛΩΜΟΥΧΟΣ ΜΗΧΑΝΙΚΟΣ
 ΔΙΟΙΚΗΤΗΣ ΕΤΑΙΡΕΙΑΣ

ΕΛΛΗΝΙΚΗ ΕΤΑΙΡΕΙΑ ΓΡΑΝΙΤΩΝ Α.Β.Ε.Ε.
 ΒΕΒΑΙΩΣΗ ΠΡΑΞΗΣ ΧΑΡΑΚΤΗΡΙΣΜΟΥ ΕΚΤΑΣΗΣ
 ΩΣ ΜΗ ΔΑΣΙΚΗ

**ΘΕΣΗ "ΦΟΡΜΟΥΣΙ" ΤΟΠΙΚΗ ΚΟΙΝΟΤΗΤΑ ΥΠΑΙΟΥ
 ΔΗΜΟΣ ΘΗΒΑΣ**

ΜΕΛΕΤΗΤΗΣ
 ΙΩΑΝΝΗΣ Α. ΡΙΖΟΣ
 ΔΙΠΛΩΜΟΥΧΟΣ ΜΗΧΑΝΙΚΟΣ

ΘΕΜΑ
ΤΟΠΟΓΡΑΦΙΚΟ ΔΙΑΓΡΑΜΜΑ
 ΥΠΟΓΡΑΦΗ - ΣΦΡΑΓΙΔΑ

ΚΛΙΜΑΚΑ
1 : 750

ΑΡΙΘΜΟΣ ΣΧΕΔΙΟΥ
Τ 1

ΧΡΟΝΟΣ ΜΕΛΕΤΗΣ ΕΚΔΕΜΠΡΟΣ 2014

ΠΑΝΑΓΙΩΤΗΣ ΑΛ. ΡΙΖΟΣ
 ΔΙΠΛΩΜΟΥΧΟΣ ΜΗΧΑΝΙΚΟΣ
 ΜΕΛΟΣ Τ.Ε.Ε. ΑΡΧΙΤΕΚΤΟΝΩΝ ΚΑΙ ΜΗΧΑΝΙΚΩΝ
 ΕΝΑΝΤΙ ΤΗΣ ΣΥΜΜΑΧΙΑΣ ΚΟΙΝΩΝΙΑΣ
 ΤΗΛ. 22620 52820 - 6982 229647

ΠΑΡΑΤΗΡΗΣΕΙΣ:

Ε. Ο. Ρ. Ζ. Α. Κ. Ε.
 Α. Ο. Γ. Ρ. Ζ. Α. Κ. Ε.
 στο υπ. αριθμό: 575/24478
 Ο Διοικητής
 ΔΙΕΥΘΥΝΣΗ ΓΕΩΜΕΤΡΙΑΣ
 ΔΕΛΦΙΝΙΣΤΕΡΕΩΝ
 ΑΣΣΟΛΟΓΟΣ