

ΥΠΟΛΟΓΙΣΜΟΣ ΕΜΒΑΔΟΥ

Ο υπολογισμός έγινε αναλυτικά με την μέθοδο των ορθογωνίων συντεταγμένων στο σύστημα Ε.Γ.Σ.Α. 87
Χρησιμοποιήθηκε GPS Leica GS 08 και τα αποτελέσματα είναι τα παρακάτω :
Εακνήτη του με στοιχεία 1-2-3-4-5-6-7-8-9-10-1 = 2.016,76 m²

ΔΗΛΩΣΗ ΜΗΧΑΝΙΚΟΥ

Ο ΥΠΟΓΕΓΡΑΜΜΕΝΟΣ ΛΑΜΠΡΟΣ ΑΝΔΡΙΑΝΑΚΗΣ, ΠΤΥΧ. ΜΗΧΑΝΙΚΟΣ ΔΟΜΙΚΩΝ ΕΡΓΩΝ Τ.Ε.Ε., ΔΗΛΩΝΩ ΥΠΕΥΘΥΝΑ ΟΤΙ ΤΟ ΥΠΟ ΣΤΟΙΧΕΙΑ 1-2-3-4-5-6-7-8-9-10-1 ΑΚΙΝΗΤΟ ΕΜΒΑΔΟΥ 2.016,76 m² ΙΔΙΟΚΤΗΣΙΑΣ ΕΥΑΓΓΕΛΟΥ ΠΑΡΑΣΥΡΗ ΤΟΥ ΕΛΕΥΘΕΡΙΟΥ ΒΡΙΣΚΕΤΑΙ ΣΤΗΝ ΠΕΡΙΟΧΗ "ΒΑΘΙΑΡΗ" ΕΚΤΟΣ ΟΡΙΩΝ ΟΙΚΙΣΜΟΥ ΖΩΝΙΑΝΑ ΔΗΜΟΥ ΜΥΛΟΠΟΤΑΜΟΥ Ν. ΡΕΘΥΜΝΗΣ. ΤΟ ΠΑΡΟΝ ΑΚΙΝΗΤΟ ΑΠΟΤΕΛΕΙ ΤΜΗΜΑ ΜΕΓΑΛΥΤΕΡΗΣ ΙΔΙΟΚΤΗΣΙΑΣ ΚΑΙ ΔΕΝ ΕΙΝΑΙ ΑΡΤΙΟ ΟΥΤΕ ΚΑΙ ΟΙΚΟΔΟΜΗΣΙΜΟ ΒΑΣΕΙ ΤΗΣ ΙΣΧΥΟΥΣΑΣ ΠΟΛΥΕΔΟΜΙΚΗΣ ΝΟΜΟΘΕΣΙΑΣ.
ΕΠΙΣΗΣ ΑΠΟ ΤΟ ΑΚΙΝΗΤΟ ΔΕΝ ΔΙΕΡΧΕΤΑΙ ΡΕΥΜΑ ΥΨΗΛΗΣ ΤΑΣΗΣ ΤΗΣ Δ.Ε.Η.
ΤΑ ΟΡΙΑ ΥΠΟΔΕΙΧΘΗΚΑΝ ΕΠΙ ΤΟΠΟΥ ΑΠΟ ΤΟΝ ΙΔΙΟΚΤΗΤΗ ΔΕΝ ΕΧΕΙ ΓΙΝΕΙ ΕΛΕΓΧΟΣ ΤΙΤΛΩΝ ΤΟ ΠΑΡΑΠΑΝΩ ΑΚΙΝΗΤΟ ΕΥΡΙΣΚΕΤΑΙ ΕΝΤΟΣ ΖΩΝΗΣ ΠΡΟΣΤΑΣΙΑΣ NATURA 2000 (GR 4330005).

Ο ΜΗΧΑΝΙΚΟΣ

ΛΑΜΠΡΟΣ ΑΝΔΡΙΑΝΑΚΗΣ
ΠΤΥΧΙΟΣ ΜΗΧΑΝΙΚΟΣ ΔΟΜΙΚΩΝ ΕΡΓΩΝ Τ.Ε.Ε.
Δ.Μ.Τ.Ε.Ε.
ΔΙΕΥΘΥΝΣΗ: ΕΠΙΧΕΙΡΗΣΙΑΣ ΗΡΑΚΛΕΙΟΥ
ΤΗΛ.: 2810 235739 ΚΙΝ.: 6977 787881
ΑΦ.Μ. 064712538 Β' ΔΟΥ ΗΡΑΚΛΕΙΟΥ

ΕΜΒΑΔΟΜΕΤΡΗΣΗ ΓΗΠΕΔΟΥ			
Με τη βοήθεια των ορθογωνικών συντεταγμένων των κορυφών του			
ΣΗΜΕΙΟ	X	Y	ΜΗΚΟΣ
1	574780.58	3904825.88	17.52
2	574796.46	3904818.47	11.96
3	574807.83	3904814.76	17.57
4	574816.83	3904829.85	11.05
5	574824.24	3904838.05	15.53
6	574827.94	3904853.13	9.38
7	574821.86	3904860.27	7.17
8	574821.33	3904867.42	34.46
9	574787.46	3904873.77	33.12
10	574780.05	3904841.49	15.62
1	574780.58	3904825.88	15.62

$E = 1/2 \sum (X_i + X_{i+1})(Y_i - Y_{i+1})$
E = 2016.76 μ²

ΔΗΛΩΣΗ ΙΔΙΟΚΤΗΤΗ

Ο ΥΠΟΓΕΓΡΑΜΜΕΝΟΣ ΕΥΑΓΓΕΛΟΣ ΠΑΡΑΣΥΡΗΣ ΤΟΥ ΕΛΕΥΘΕΡΙΟΥ ΩΣ ΙΔΙΟΚΤΗΤΗΣ ΤΟΥ ΑΝΩ ΑΚΙΝΗΤΟΥ ΔΗΛΩΝΩ ΥΠΕΥΘΥΝΑ ΟΤΙ ΤΑ ΟΡΙΑ ΤΟΥ ΑΚΙΝΗΤΟΥ ΠΟΥ ΥΠΕΔΕΙΞΑ ΚΑΘΩΣ ΚΑΙ ΟΤΙ ΑΝΑΓΡΑΦΕΤΑΙ ΣΤΟ ΠΑΡΟΝ ΤΟΠΟΓΡΑΦΙΚΟ ΔΙΑΓΡΑΜΜΑ ΕΙΝΑΙ ΟΡΘΑ.

Ο ΙΔΙΟΚΤΗΤΗΣ

ΟΡΟΙ ΔΟΜΗΣΗΣ

(Εκτός σχεδίου)
Αρτιότητα : 4000 τ.μ.
Μέγιστο ποσοστό κάλυψης : 10%
Αριθμός ορόφων : 2
Μέγιστο ύψος : 7,50 μ.

ΙΔΙΟΚΤΗΤΗΣ ΕΥΑΓΓΕΛΟΥ ΠΑΡΑΣΥΡΗ ΤΟΥ ΕΛΕΥΘΕΡΙΟΥ

ΕΡΓΟ ΑΠΟΤΥΠΩΣΗ ΑΚΙΝΗΤΟΥ

ΘΕΣΗ ΠΕΡΙΟΧΗ "ΒΑΘΙΑΡΗ" Δ.Δ. ΖΩΝΙΑΝΩΝ ΔΗΜΟΣ ΜΥΛΟΠΟΤΑΜΟΥ Ν. ΡΕΘΥΜΝΗΣ

ΜΕΛΕΤΗΤΕΣ
ΛΑΜΠΡΟΣ ΑΝΔΡΙΑΝΑΚΗΣ
ΠΟΛΙΤΙΚΟΣ ΜΗΧΑΝΙΚΟΣ Τ.Ε.Ε.
Θ. ΤΖΕΔΑΚΗ 7 - ΗΡΑΚΛΕΙΟ
ΗΡΑΚΛΕΙΟ - ΚΡΗΤΗΣ
ΤΗΛ.: 6977 787881 - 2810 235739
Ο ΕΝΕΡΓΗΣΑΣ ΤΗΝ ΑΥΤΟΨΙΑ
ΝΙΚΟΛΑΟΣ ΒΟΛΤΥΡΑΚΗΣ
ΔΑΣΟΛΟΓΟΣ

ΚΩΝΣΤΑΝΤΙΝΟΣ Γ. ΦΕΤΟΚΑΚΗΣ
ΤΕΧΝΙΚΟΣ ΔΟΜΙΚΩΝ ΕΡΓΩΝ
ΒΕΝΙ ΜΥΛΟΠΟΤΑΜΟΥ
ΡΕΘΥΜΝΟ - ΚΡΗΤΗΣ
ΤΗΛ.: 6974 059953 - 28340 41589

ΘΕΜΑ ΣΧΕΔΙΟΥ
ΤΟΠΟΓΡΑΦΙΚΟ ΔΙΑΓΡΑΜΜΑ

ΤΟΠ. 1

ΑΡ.ΕΡΓΟΥ

ΣΤΑΔΙΟ ΜΕΛΕΤΗΣ ΚΑΙΜΑΚΑ 1:500

ΧΡΟΝΟΣ ΜΕΛΕΤΗΣ ΣΕΠΤΕΜΒΡΙΟΣ 2011

ΣΦΡΑΓΙΔΑ-ΥΠΟΓΡΑΦΗ ΘΕΩΡΗΣΗ

ΛΑΜΠΡΟΣ ΑΝΔΡΙΑΝΑΚΗΣ
ΠΤΥΧΙΟΣ ΜΗΧΑΝΙΚΟΣ ΔΟΜΙΚΩΝ ΕΡΓΩΝ Τ.Ε.Ε.
Δ.Μ.Τ.Ε.Ε.
ΔΙΕΥΘΥΝΣΗ: ΕΠΙΧΕΙΡΗΣΙΑΣ ΗΡΑΚΛΕΙΟΥ
ΤΗΛ.: 2810 235739 ΚΙΝ.: 6977 787881
ΑΦ.Μ. 064712538 Β' ΔΟΥ ΗΡΑΚΛΕΙΟΥ

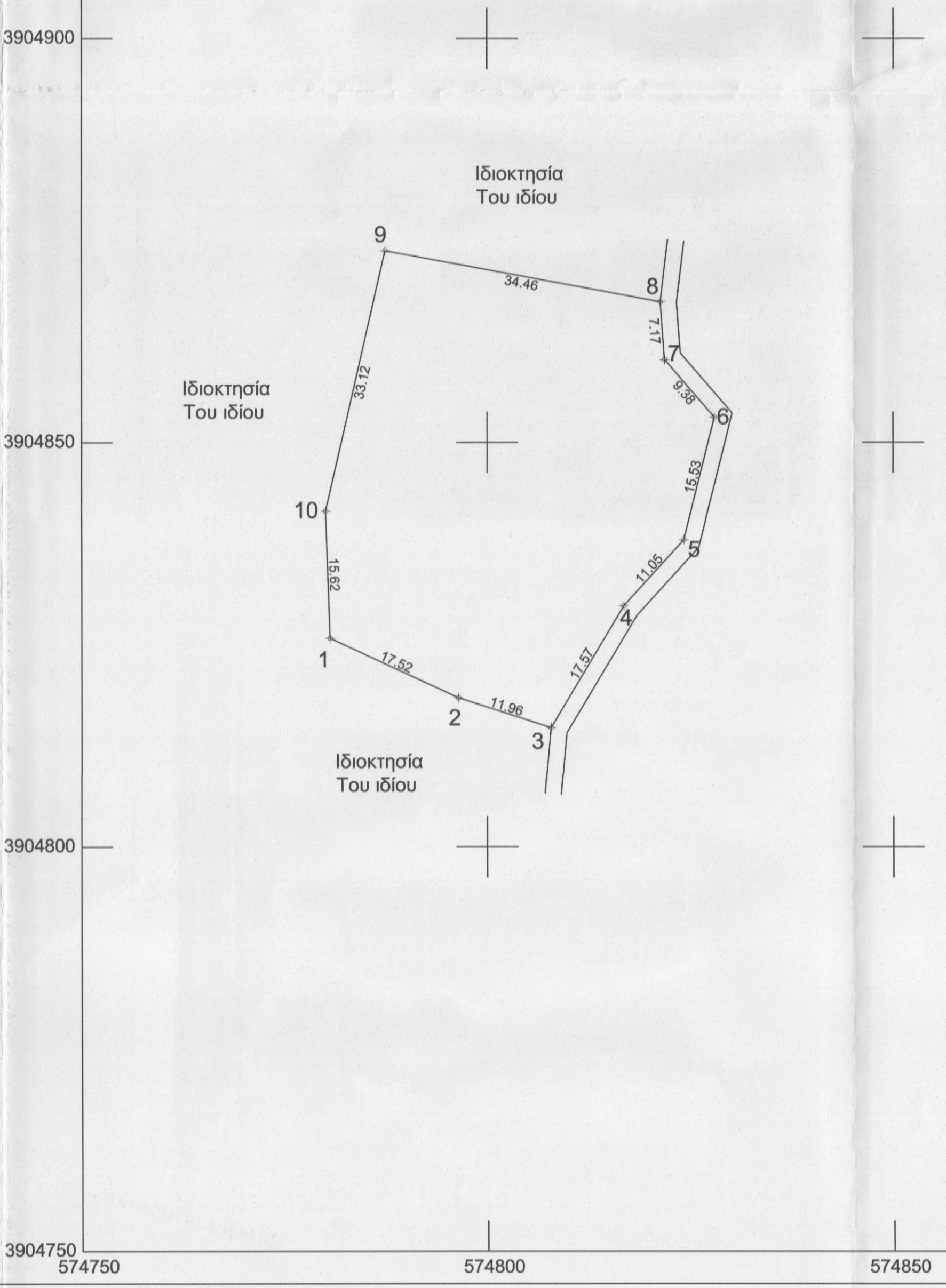

ΑΠΟΣΠΑΣΜΑ ΧΑΡΤΟΥ Γ.Υ.Σ. ΑΡ ΦΥΛΛΟΥ 9526-1 ΚΛ. 1:5000

