

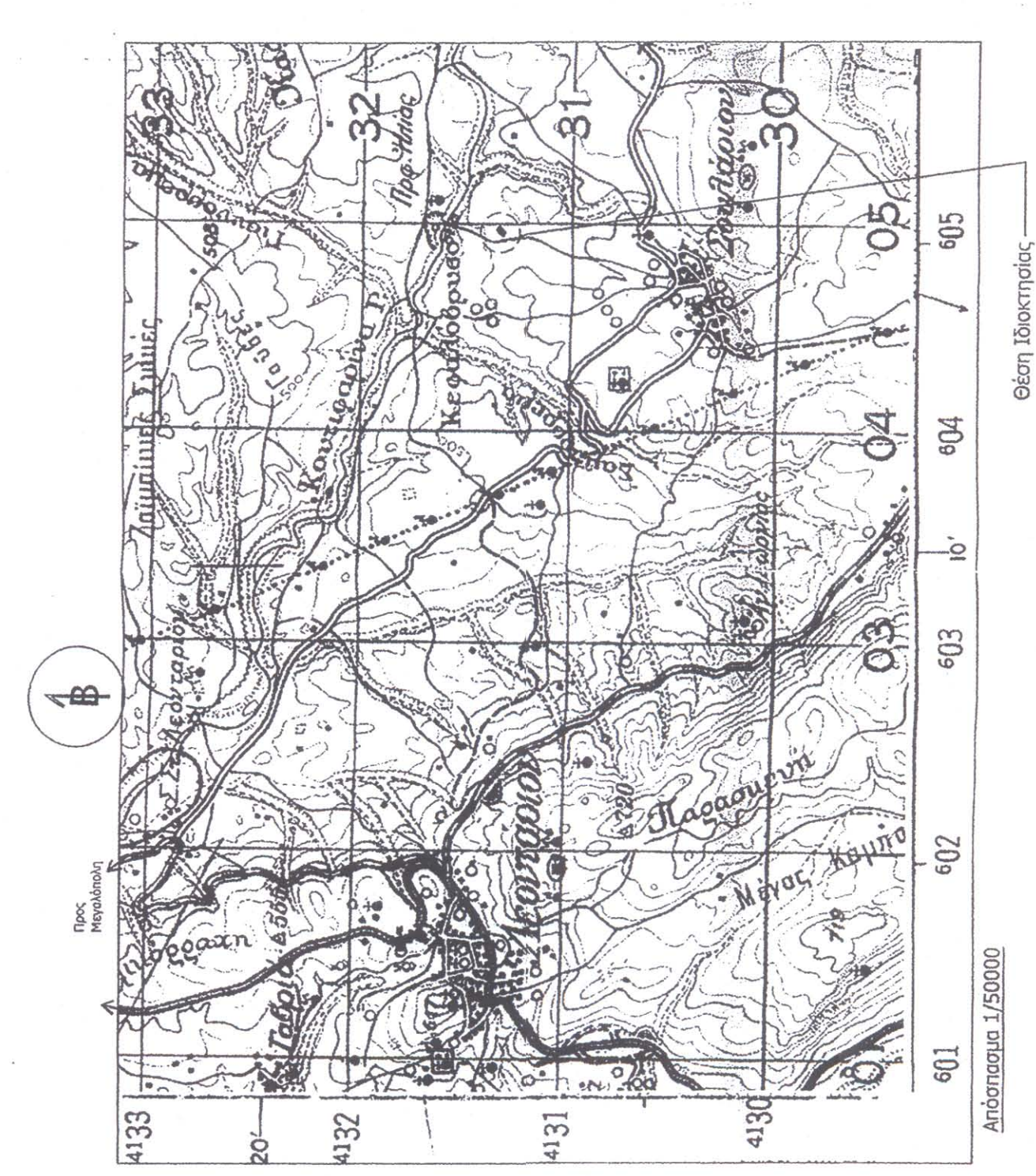

κατά Σύστημα συντεταγµένων
ΓΣΑ87

ηµέρι	X	ψ
Θ	338988,70	4131662,80
Ι	338992,20	4131660,00
Κ	339002,00	4131656,00
Λ	339027,00	4131632,00
Μ	339032,10	4131632,00
Ν	339105,00	4131692,00
Ο	339091,00	4131710,00
Π	339071,90	4131696,60
Ρ	339059,90	4131714,20
Σ	339029,40	4131700,40
Τ	339020,80	4131689,20
Υ	339003,90	4131706,00
Φ	338992,90	4131680,40
Α	338980,60	4131625,60



1. Το όριο του υποέργου ορίζεται οριοθετώντας τον χώρο του έργου µε τους Ν.551/77, Ν.537/83, Ν.564/86, Ν.4014/11, Ν.4030/11, Ν.4092/12 και άλλα σχετικά.
2. Το σχέδιο τοπογραφικού διαγράµµατος συντάχθηκε σύµφωνα µε τους Ν.551/77, Ν.537/83, Ν.564/86, Ν.4014/11, Ν.4030/11, Ν.4092/12 και άλλα σχετικά.
3. Το αρχιτεκτονικό (1) µε στοιχεία (ΘΕΩΡΗΤΙΚΟ) περιλάµβανει σχέδια του έργου και όλα κατά περίπτωση άλλα στοιχεία απαραίτητα µε πρόβλεψη επί ορισµού µετασχηµατισµού και άλλων στοιχείων του έργου.
4. Στο υπόγειο σχέδιο δεν διαγράφονται οι οδοί.

ΘΕΩΡΗΤΙΚΟ Κ. ΚΑΚΚΑΒΑΣ
 Διπλ. Μηχανικός ΠΟΛΙΤΙΚΟΥ ΜΗΧΑΝΙΚΟΥ ΕΜΠ
 αρ.μ.π.τε.ε. 33659 - kakka@geomatics.com
 Παναγιώτου 25 11527 Αθήνα, Ελλάδα
 Λεωφόρος 29β 11527 Αθήνα, Ελλάδα
 ΑΦΜ: 92479375 / ΔΟΥ: ΜΕΤΑΛΟΤΕΛΗ ΜΕΤΑΛΟΤΕΛΗ
 ΤΗΛ: 210 8552922 / 210 8539513 / 6946066342

Υπόμνημα

3. Στοιχεία ανακαταστάσεως (1) - Θέση: "Ράχες - Σιαμνή" εκτός σχεδίου ΤΑ Σουλίου - Δήμου Μεγαλόπολης
 Πρόσµοιο = 02:33+ΡΗΠΟ+ΟΕ = 111,70μ
 Εμβαδόν οικοπέδου (ΘΕΩΡΗΤΙΚΟ) = µεθ. Ορθογ. συντεταγµ. = 3.962,00 τ.μ.
 Στοιχεία υφιστάµενων κτισµάτων - Ρύθµιση Ν.4178/13
 Πρόσµοιο κατασκευή (1) - Ισχύς χώρου ανακαταστάσεως βορειών, Εμβαδόν = 391,00 τ.μ.
 Πρόσµοιο κατασκευή (2) - Ισχύς χώρου ανακαταστάσεως βορειών & αναθήσεως προφών, Εμβαδόν = 396,00 τ.μ.

3. Όροι δόσεως - κατά σχεδίου
 Π.Δ. 24-05-05 - ΦΕΚ 2700/31-5-05, Ν.3212 - ΦΕΚ 308Α/31-12-2003 & 104/86
 Ελάχιστη κατασκευή Εμβαδόν = 4000 μ²
 Πρόσµοιο = 45 μ
 Εκτετασµατικό µέτρο (για κατοικία)
 Κόσµηση: 10%, Αύξηση: µέγιστη 40μ²
 Υψος: 7,50μ + στέγη

ΘΕΩΡΗΘΗΚΕ
 Σύµφωνα µε την υπ' αριθ. 136/1480/10-02-2015
 απόφαση του Συλλόγου της σχολής αρχιτεκτόνων
 αναθέτουσα µέρα

Ο Σχολάρχης Τριτάκης
 ΑΡΧΙΤΕΚΤΟΝΙΚΟ ΣΧΕΔΙΟ
 ΔΙΑΣΤΑΣΤΟΣ

ΙΔΙΟΚΤΗΤΗΣ	ΒΥΤΙΝΑΡΟΣ ΚΩΝΣΤΑΝΤΙΝΟΣ
ΕΡΓΟ	ΑΠΟΤΥΠΩΣΗ ΙΔΙΟΚΤΗΣΙΑΣ
ΘΕΣΗ ΕΡΓΟΥ	ΕΚΤΟΣ ΟΡΙΣΩΝ Δ.Δ. ΣΟΥΛΑΡΙ - ΔΗΜΟΥ ΜΕΓ/ΛΗΣ αγροτική οδός - θέση "Ράχες - Σιαμνή"
ΘΕΜΑ ΣΧΕΔΙΟΥ	ΤΟΠΟΓΡΑΦΙΚΟ ΔΙΑΓΡΑΜΜΑ
ΚΛΙΜΑΚΑ	1 / 500
ΜΕΛΕΤΗΤΗΣ	Θεόδωρος Κ. Κακκάβας (αρ.μ.π.τε.ε. 33659) Διπλωµατούχος Πολιτικός Μηχανικός ΕΜΠ
υπογραφή	ημερομηνία ΔΕΚ_2013

ΘΕΩΡΗΘΗΣ Κ. ΚΑΚΚΑΒΑΣ
 Διπλ. Μηχανικός ΠΟΛΙΤΙΚΟΥ ΜΗΧΑΝΙΚΟΥ ΕΜΠ
 αρ.μ.π.τε.ε. 33659 - kakka@geomatics.com
 Παναγιώτου 25 11527 Αθήνα, Ελλάδα
 Λεωφόρος 29β 11527 Αθήνα, Ελλάδα
 ΑΦΜ: 92479375 / ΔΟΥ: ΜΕΤΑΛΟΤΕΛΗ ΜΕΤΑΛΟΤΕΛΗ
 ΤΗΛ: 210 8552922 / 210 8539513 / 6946066342