

ΑΠΟΣΤΑΣΜΑ ΔΙΑΓΡΑΜΜΑΤΟΣ Γ.Τ.Σ. ΑΡ. 6289/4 ΚΛΙΜΑΚΑ 1:5.000

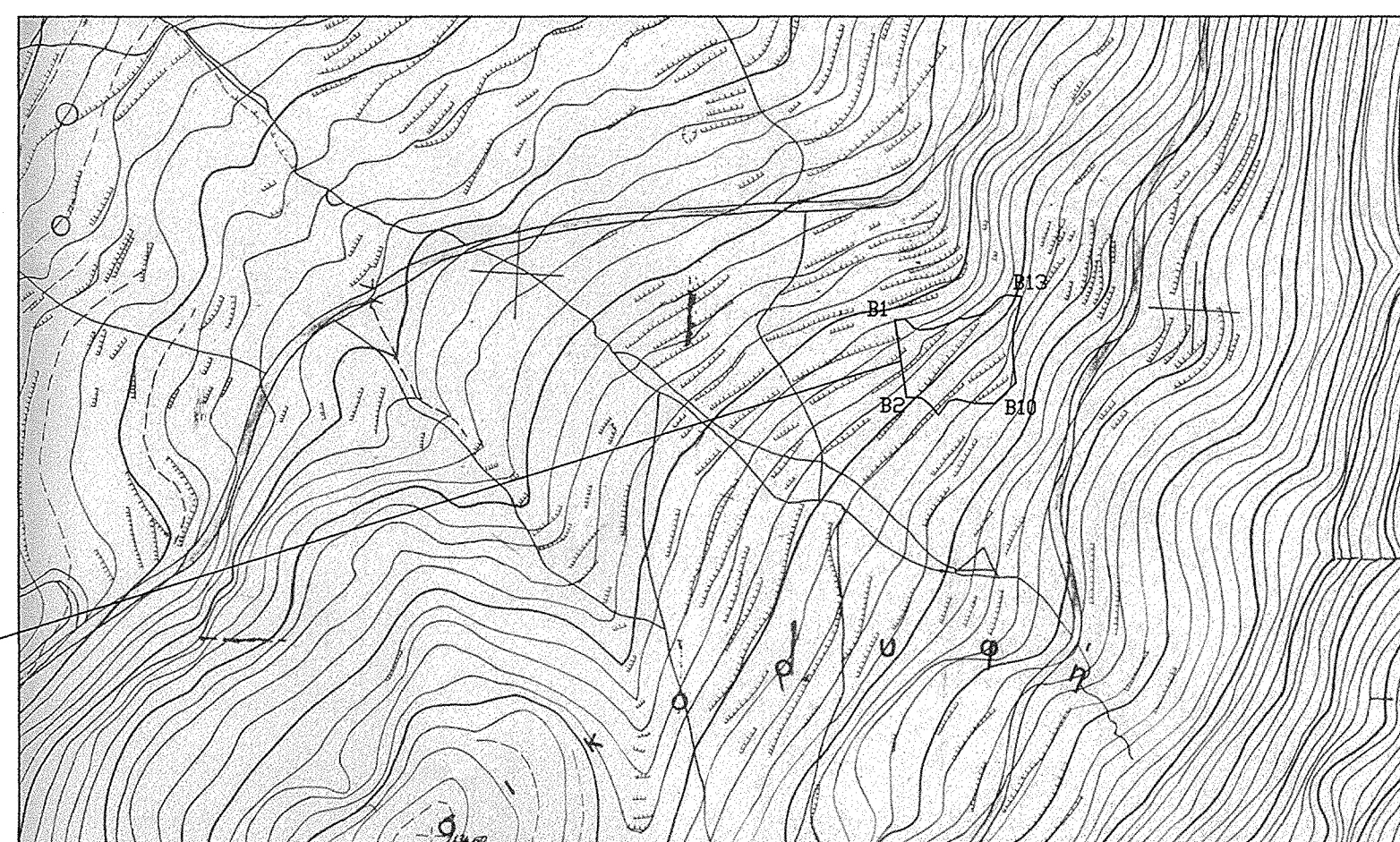

ΥΠΕΥΘΥΝΗ ΔΗΛΩΣΗ ΜΗΧΑΝΙΚΟΥ

Ο κάτωθι υπογεγραμμένος Μηχανικός Αναστάσιος Ραμπαούνης με Α.Μ. 106717 έχοντας υπόψη μου τις συνέπειες από ανακριβή τοποθέτηση της έκτασης, δηλώνω ότι το γήπεδο υπό τα στοιχεία Β(1-2-3...23-24-1)=5212,87 τ.μ. είναι τοποθετημένη επακριβώς με δική μου ευθύνη στην παρακάτω πινακίδα Γ.Υ.Σ. με αριθμό 6289/4 Κλίμακας 1:5.000

ΑΘΗΝΑ ΜΑΡΤΙΟΣ 2014
Ο ΔΗΛΩΝ ΜΗΧΑΝΙΚΟΣ

ΑΝΑΣΤ. ΕΛΕΥΘ. ΡΑΜΠΑΟΥΝΗΣ
ΔΙΠΛ. ΑΓΡΟΝΟΜΟΣ - ΤΟΠΟΓΡΑΦΟΣ ΜΗΧΑΝ.
ΕΘΝΙΚΟΥ ΜΕΤΣΟΒΕΙΟΥ ΠΟΛΥΤΕΧΝ.
ΜΕΛΟΣ Τ.Ε.Ε. - ΑΡΙΘΜΟΣ ΜΗΤΡΩΟΥ 106717
25ης ΜΑΡΤΙΟΥ 24 - ΧΑΛΑΝΔΡΙ - ΤΗΛ. 6977671099
ΑΦΗ: 109563477 - ΔΟΥ ΧΑΛΑΝΔΡΙΟΥ

ΑΠΟΣΤΑΣΜΑ ΔΙΑΓΡΑΜΜΑΤΟΣ Γ.Τ.Σ. ΔΗΜΗΤΣΑΝΑ ΚΛΙΜΑΚΑΣ 1:50.000

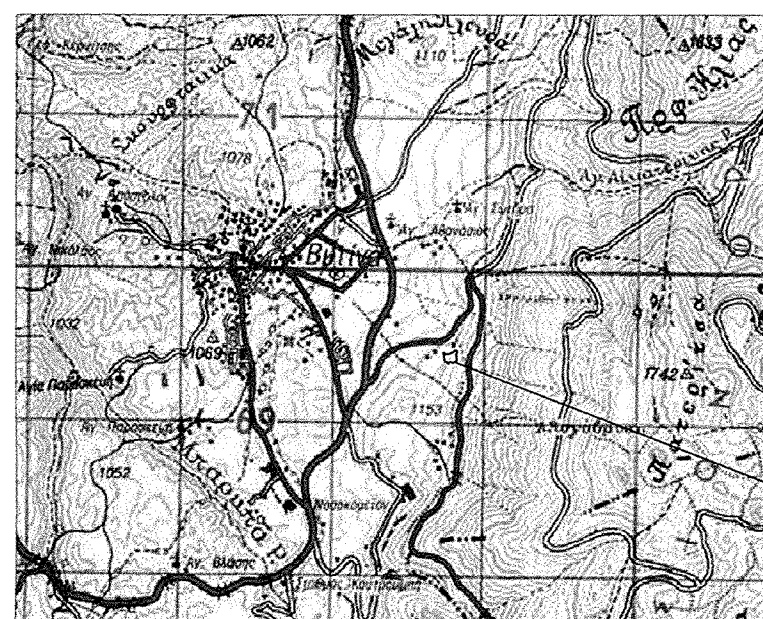

ΘΕΣΗ ΑΚΙΝΗΤΟΥ

Τ Π Ο Μ Ν Η Μ Α

—	Πολυγωνομετρικό σημείο
—	Συρματόπλεγμα
—	Όριο ανυπολόγιστο
—	Ξερολιθία

ΥΠΕΥΘΥΝΗ ΔΗΛΩΣΗ Ν. 651/77 ΚΑΙ Ν. 1337/83.

1. Το αγροτεμάχιο με στοιχεία Β(1-2-3...23-24-1) Ε(Β)=5212,87 τ.μ. και , είναι εκτός σχεδίου και εκτός ορίων οικισμού, είναι άρτιο και οικοδομήσιμο σύμφωνα με το ΦΕΚ 270Δ Π.Δ. 24/31-5-85 .
3. Στο αγροτεμάχιο πλησίον δεν διέρχεται ρέμα.
4. Στο αγροτεμάχιο πλησίον δεν διέρχεται γραμμή υψηλής τάσης της ΔΕΗ.
5. Δεν υπάγεται στις διατάξεις περί εισφοράς σε γη και χρήμα, (άρθρα 6, 9 και 12, Ν. 1337/83).
7. Τα όρια του αγροτεμαχίου όπως αποτυπώνεται υπέδειξαν οι ιδιοκτήτες.

ΑΘΗΝΑ ΜΑΡΤΙΟΣ 2014
Ο ΔΗΛΩΝ ΜΗΧΑΝΙΚΟΣ

ΑΝΑΣΤ. ΕΛΕΥΘ. ΡΑΜΠΑΟΥΝΗΣ
ΔΙΠΛ. ΑΓΡΟΝΟΜΟΣ - ΤΟΠΟΓΡΑΦΟΣ ΜΗΧΑΝ.
ΕΘΝΙΚΟΥ ΜΕΤΣΟΒΕΙΟΥ ΠΟΛΥΤΕΧΝ.
ΜΕΛΟΣ Τ.Ε.Ε. - ΑΡΙΘΜΟΣ ΜΗΤΡΩΟΥ 106717
25ης ΜΑΡΤΙΟΥ 24 - ΧΑΛΑΝΔΡΙ - ΤΗΛ. 6977671099
ΑΦΗ: 109563477 - ΔΟΥ ΧΑΛΑΝΔΡΙΟΥ
ΔΗΛΩΣΗ ΙΔΙΟΚΤΗΤΗ

ΣΥΝΤΕΤΑΓΜΕΝΕΣ ΚΟΡΥΦΩΝ ΙΔΙΟΚΤΗΣΙΑΣ Β

α/α	X	Y
B1	340971.9	4169851.12
B2	340980.63	4169794.23
B3	340991.92	4169793.83
B4	340995.99	4169793.89
B5	341004.27	4169781.15
B6	341012.03	4169791.65
B7	341017.55	4169792.94
B8	341031.41	4169789.76
B9	341045.65	4169790.06
B10	341051.1	4169805.13
B11	341058.72	4169827.69
B12	341059.14	4169844.09
B13	341055.35	4169858.69
B14	341054.71	4169859.73
B15	341048.74	4169867.54
B16	341043.04	4169881.41
B17	341035.21	4169855.09
B18	341022.85	4169851.86
B19	341020.04	4169852.76
B20	341015.06	4169849.89
B21	341000.21	4169844.75
B22	340990.56	4169843.79
B23	340986.34	4169845.17
B24	340979.69	4169851.81

ΜΕΘΩΔΟΛΟΓΙΑ ΕΞΑΡΤΗΣΗΣ

Ελληνικό Γεωδαιτικό Σύστημα Αναφοράς 1987 (Ε.Γ.Σ.Α '87)
Ελλειμματικές αναφορές GRS 80 (α=6 378 137 m,
1f=298,25722101)
Προβολή : Εγκάρσια Μερκατορική

ΠΑΡΑΤΗΡΗΣΕΙΣ

1. Το σύστημα συντεταγμένων είναι εξαρτημένο από το κρατικό σύστημα αναφοράς (ΕΓΣΑ '87 με ακρίβεια της τάξεως ±0.03μ).
2. Για την έναρξη και τοπογραφικού στο ΕΓΣΑ '87 πραγματοποιήθηκαν μετρήσεις με ΒΑΣΕ το τριγωνομετρικό T92086 της Γ.Υ.Σ. (x: 339400.714,y:4169978.366,z: 1068.755)
3. Για τις μετρήσεις χρησιμοποιήθηκε GPS όπλης συχνότητας Magellan ProMark 3 (BASE) και ProMark 100 (ROVER) με τη μέθοδο κινηματικού στατισμού (RTK) ακρίβειας ± 2,00 cm.

ΥΠΟΜΕΤΡΑ ΣΧΕΤΙΚΑ
ΤΟ ΕΜΒΛΩΝ ΥΠΟΛΟΓΙΣΤΗΚΕ ΜΕ ΤΗΝ ΜΕΘΟΔΟ ΟΡΘΟΓΩΝΙΩΝ ΣΥΝΩΝΩΝ

Ο κάτωθι υπογεγραμμένος ιδιοκτήτης του παρόντος οικοπέδου, δηλώνω υπευθύνως ότι υπέδειξα τα όρια αυτών ορδών.

Ο ΔΗΛΩΝ

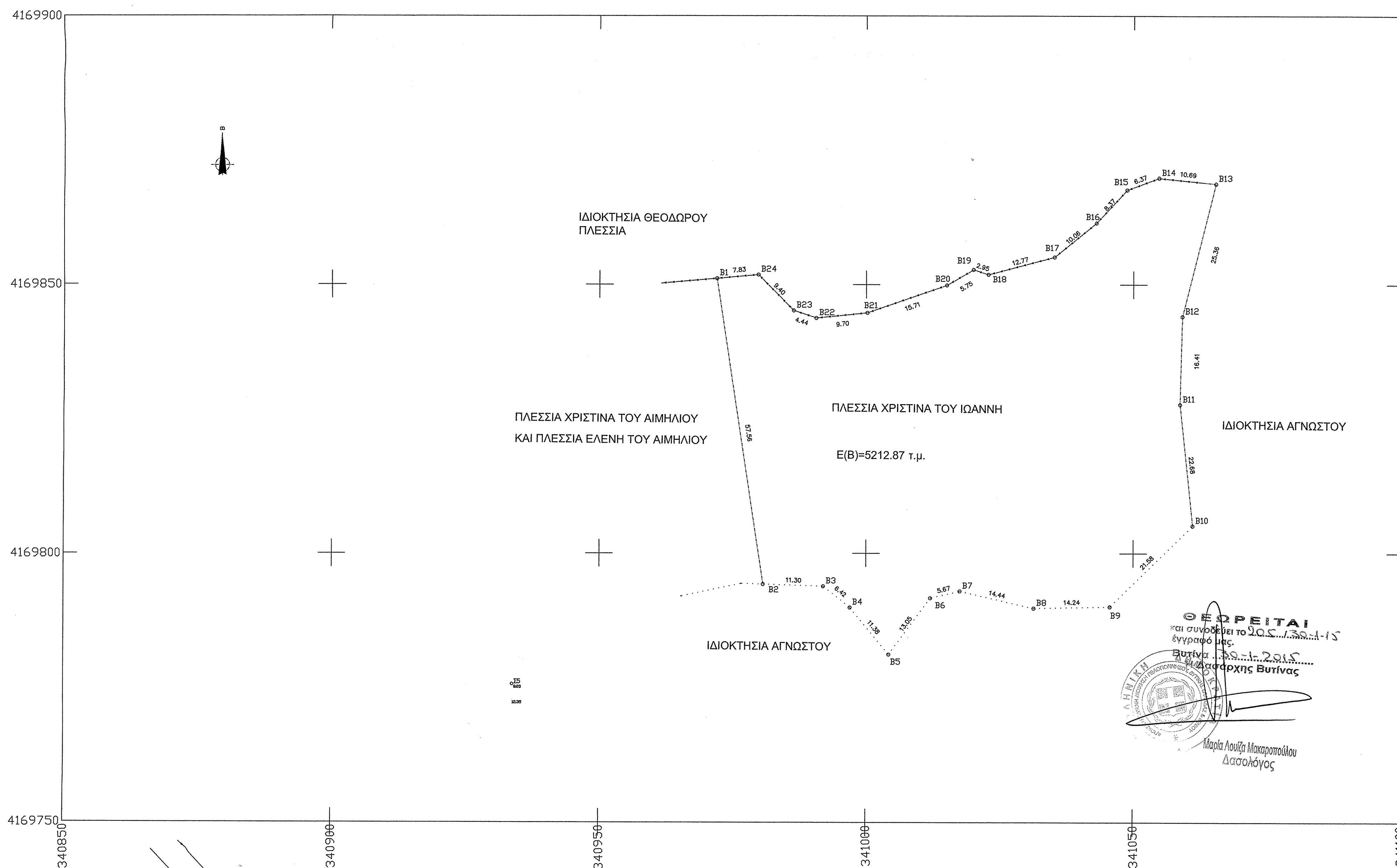

ΘΕΩΡΕΙΤΑΙ
και συνδέεται το Δ.Ο.Σ. με...
Βυτίνας...
Μαρία Λουίζα Μπακαροπούλου
Δασολόγος

ΠΛΕΣΣΙΑ ΧΡΙΣΤΙΝΑ ΤΟΥ ΙΩΑΝΝΗ

ιδιοκτήτης

ΤΟΠΟΓΡΑΦΙΚΗ ΑΠΟΤΥΠΩΣΗ ΓΗΠΕΔΟΥ

έργο

ΘΕΣΗ "ΑΛΕΠΟΤΡΥΠΕΣ"
ΔΗΜΟΣ ΒΥΤΙΝΑΣ- ΝΟΜΟΣ ΑΡΚΑΔΙΑΣ

θέση

ΤΟΠΟΓΡΑΦΙΚΟ ΔΙΑΓΡΑΜΜΑ
ΣΧΕΔΙΟ Β

κλίμακα 1 : 500

αριθμός μελέτης

2-14.Τ3

θέμα σχεδίου

χρονολογία μελέτης ΜΑΡΤΙΟΣ 2014

υπογραφή - σφραγίδα

ΑΝΑΣΤ. ΕΛΕΥΘ. ΡΑΜΠΑΟΥΝΗΣ
ΔΙΠΛ. ΑΓΡΟΝΟΜΟΣ - ΤΟΠΟΓΡΑΦΟΣ ΜΗΧΑΝ.
ΕΘΝΙΚΟΥ ΜΕΤΣΟΒΕΙΟΥ ΠΟΛΥΤΕΧΝ.
ΜΕΛΟΣ Τ.Ε.Ε. - ΑΡΙΘΜΟΣ ΜΗΤΡΩΟΥ 106717
25ης ΜΑΡΤΙΟΥ 24 - ΧΑΛΑΝΔΡΙ - ΤΗΛ. 6977671099
ΑΦΗ: 109563477 - ΔΟΥ ΧΑΛΑΝΔΡΙΟΥ

θεωρήσεις

μελετητής

ΑΝΑΣΤΑΣΙΟΣ ΕΛ. ΡΑΜΠΑΟΥΝΗΣ Α.Τ.Μ.