

Ιδιοκτησία: Μπουράκη.

Περάκη.

Ιδιοκτησία: Αγνώστου.

Ιδιοκτησία: Α

φυσικός σχετός ομβρίων υδάτων

Χωμτοδρόμος αγροτικής οδός

Ιδιοκτησία: Αγνώστου.

Ιδιοκτησία: Παναγιός Κάστρου.

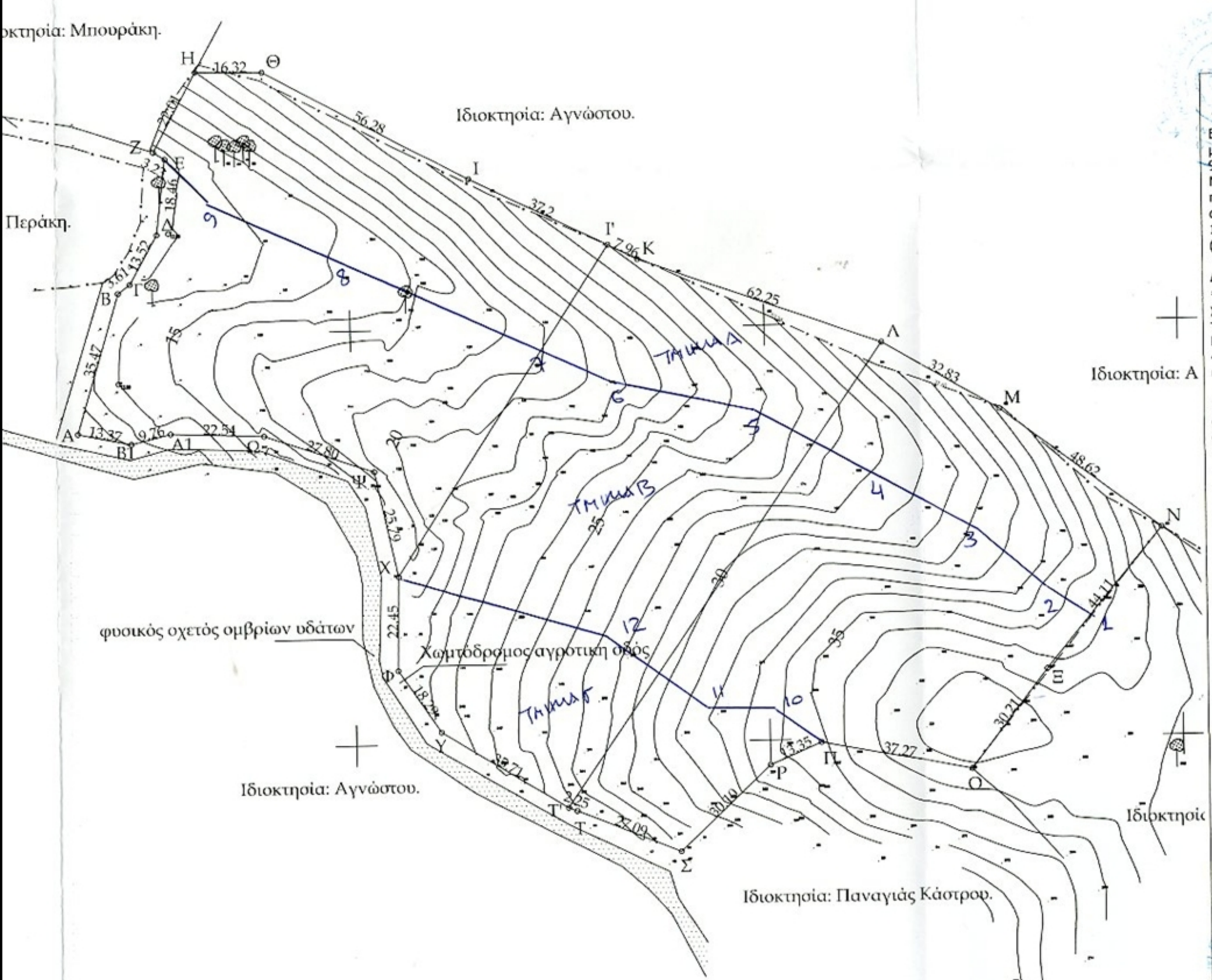

ΥΠΟΜΝΗΜΑ

Το Τμήμα Α με εμβάδο Ε(1, 2, 3, 4, 5, 6, 7, 8, 9, Ε, Ζ, Η, Θ, Ι, ..., Μ, Ν, 1) = 7.058,15 τμ σύμφωνα με τις διατάξεις της παρ. 8 του άρθρου 14 του Ν. 998/79 όπως αντικαταστάθηκε με το άρθρο 34 του Ν. 4280/14, ΦΕΚ-159 Α, δεν περιλαμβάνεται στην παρούσα πράξη χαρακτηρισμού διότι αποτελεί αναδοσώτα έκταση με την υπ' αριθμ. 6601/22-11-1989 Απόφαση Κήρυξης Νομάρχη Δωδεκανήσου (ΦΕΚ 726Δ/5-12-1989)

Το Τμήμα Β με εμβάδο Ε(1, 2, 3, 4, 5, 6, 7, 8, 9, Ε, Δ, Γ, Β, Α, Β1, Α1, Ω, Ψ, Χ, 12, 11, 10, Π, Ο, Ξ, 1) = 14.005,94 τμ χαρακτηρίζεται ως μη δασικού χαρακτήρα έκταση κατά την έννοια των διατάξεων της παραγράφου 6 περίπτωση α του άρθρου 3 του Ν. 998/79, όπως αυτή αντικαταστάθηκε με την παρ. 4 του αρθ. 32 του Ν. 4280/14 (ΦΕΚ-159 Α) μη υπαγόμενη στις διατάξεις της δασικής νομοθεσίας.

Το Τμήμα Γ με εμβάδο Ε(Π, Ρ, Σ, Τ, Τ', Υ, Φ, Χ, 12, 11, 10, Π) = 3.496,98 τμ σύμφωνα με τις διατάξεις της παρ. 8 του άρθρου 14 του Ν. 998/79 όπως αντικαταστάθηκε με το άρθρο 34 του Ν. 4280/14, ΦΕΚ-159 Α, δεν περιλαμβάνεται στην παρούσα πράξη χαρακτηρισμού διότι αποτελεί αναδοσώτα έκταση με την υπ' αριθμ. 6601/22-11-1989 Απόφαση Κήρυξης Νομάρχη Δωδεκανήσου (ΦΕΚ 726Δ/5-12-1989)

Πίνακας Συντεταγμένων Πρόσθετων κορυφών

Σημ.	Συντεταγμένες ΕΓΣΑ 87
1	750880.4868,4119131.9455
2	750869.7856,4119138.6506
3	750850.5084,4119154.7061
4	750826.4120,4119166.7476
5	750797.0946,4119182.0004
6	750763.3596,4119188.8239
7	750731.2308,4119202.4710
8	750689.4637,4119220.5333
9	750665.3672,4119231.3708
10	750803.0118,4119110.3051
11	750786.8515,4119110.3051
12	750762.2066,4119127.6679

Ρόδος 06-05-2014
Ο εισηγητής

Λεωνίδας Βλαστός
Αρχιτέκτονας

ΥΠΟΜΝΗΜΑ

Το Τμήμα Α με εμβάδο Ε(1, 2, 3, 4, 5, 6, 7, 8, 9, Ε, Ζ, Η, Θ, Ι, ..., Μ, Ν, 1) = 7.058,15 τμ σύμφωνα με τις διατάξεις της παρ. 8 του άρθρου 14 του Ν. 998/79 όπως αντικαταστάθηκε με το άρθρο 34 του Ν. 4280/14, ΦΕΚ-159 Α, δεν περιλαμβάνεται στην παρούσα πράξη χαρακτηρισμού διότι αποτελεί αναδοσώτα έκταση με την υπ' αριθμ. 6601/22-11-1989 Απόφαση Κήρυξης Νομάρχη Δωδεκανήσου (ΦΕΚ 726Δ/5-12-1989)

Το Τμήμα Β με εμβάδο Ε(1, 2, 3, 4, 5, 6, 7, 8, 9, Ε, Δ, Γ, Β, Α, Β1, Α1, Ω, Ψ, Χ, 12, 11, 10, Π, Ο, Ξ, 1) = 14.005,94 τμ χαρακτηρίζεται ως μη δασικού χαρακτήρα έκταση κατά την έννοια των διατάξεων της παραγράφου 6 περίπτωση α του άρθρου 3 του Ν. 998/79, όπως αυτή αντικαταστάθηκε με την παρ. 4 του αρθ. 32 του Ν. 4280/14 (ΦΕΚ-159 Α) μη υπαγόμενη στις διατάξεις της δασικής νομοθεσίας.

Το Τμήμα Γ με εμβάδο Ε(Π, Ρ, Σ, Τ, Τ', Υ, Φ, Χ, 12, 11, 10, Π) = 3.496,98 τμ σύμφωνα με τις διατάξεις της παρ. 8 του άρθρου 14 του Ν. 998/79 όπως αντικαταστάθηκε με το άρθρο 34 του Ν. 4280/14, ΦΕΚ-159 Α, δεν περιλαμβάνεται στην παρούσα πράξη χαρακτηρισμού διότι αποτελεί αναδοσώτα έκταση με την υπ' αριθμ. 6601/22-11-1989 Απόφαση Κήρυξης Νομάρχη Δωδεκανήσου (ΦΕΚ 726Δ/5-12-1989)

Πίνακας Συντεταγμένων Πρόσθετων κορυφών

Σημ.	Συντεταγμένες ΕΓΣΑ 87
1	750880.4868,4119131.9455
2	750869.7856,4119138.6506
3	750850.5084,4119154.7061
4	750826.4120,4119166.7476
5	750797.0946,4119182.0004
6	750763.3596,4119188.8239
7	750731.2308,4119202.4710
8	750689.4637,4119220.5333
9	750665.3672,4119231.3708
10	750803.0118,4119110.3051
11	750786.8515,4119110.3051
12	750762.2066,4119127.6679

Ρόδος 06-05-2014
Ο εισηγητής

Λεωνίδας Βλαστός
Αρχιτέκτονας

ΣΥΝΤΕΤΑΓΜΕΝΕΣ ΟΡΙΩΝ

α/α	X	Y
Α	750633.95	4119176.16
Β	750644.08	4119209.87
Γ	750646.96	4119212.01
Δ	750653.63	4119223.86
Ε	750655.83	4119242.35
Ζ	750653.08	4119244.09
Η	750663.49	4119263.15
Θ	750679.65	4119262.87
Ι	750729.19	4119236.26
Κ	750762.59	4119219.87
Λ	750769.71	4119216.28
Μ	750828.34	4119195.38
Ν	750856.74	4119178.97
Ξ	750895.49	4119149.96
Ο	750867.39	4119116.22
Π	750848.96	4119092.43
Ρ	750812.39	4119099.31
Σ	750800.02	4119094.04
Τ	750778.11	4119073.53
Τ'	750753.12	4119083.67
Υ	750751.08	4119084.46
Φ	750720.61	4119102.96
Χ	750710.36	4119117.98
Ψ	750710.79	4119140.65
Ω	750705.28	4119165.98
Α1	750678.84	4119174.99
Β1	750656.26	4119175.84
Β1	750646.79	4119173.52

ΣΥΜΒΟΛΙΣΜΟΙ

ΑΟ	ΟΡΙΟ ΙΔΙΟΚΤΗΣΙΑΣ		ΣΥΡΜΑΤΟΠΛΕΓΜΑ
	ΞΕΡΟΛΙΘΙΑ		ΠΡΑΝΕΣ
	ΚΤΗΡΙΟ		ΣΤΥΛΟΣ ΦΩΤΙΣΜΟΥ
	ΣΤΑΣΗ		ΣΤΥΛΟΣ ΔΕΗ
	ΜΑΝΔΡΟΤΟΙΧΟΣ		ΣΤΥΛΟΣ ΟΓΕ
	ΔΕΝΤΡΟ ΕΛΙΑ		ΔΕΝΤΡΟ ΟΠΙΘΡΟΦΟΡΟ
	ΧΑΡΟΥΠΙΑ		ΔΕΝΤΡΟ ΚΕΛΡΟΕΙΔΕΣ

Σακελλάριος Σφακιωτάκης
Τοπογράφος Μηχανικός



Εθνάρχου Μακαρίου 45
Ρόδος

ΤΟΠΟΓΡΑΦΙΚΟ ΔΙΑΓΡΑΜΜΑ

ΠΑΡΑΤΗΡΗΣΕΙΣ:

ΑΝΗΚΕΙ ΣΤΗΝ 1182-2-2015 ΠΡ. ΧΑΡΤΩΣ
ΤΗΣ ΔΙΕΥΘΥΝΣΗΣ ΔΑΣΩΝ
ΑΡ. ΕΚ. ΜΠ. 007

- Οι συντεταγμένες αναφέρονται στο σύστημα αναφοράς Ε.Γ.Σ.Α' 87.
- Εμβαδόν οικοπέδου με στοιχεία (Α,Β,Γ,Δ,Ε,Ζ,.....,Ψ,Ω,Α) = 24560 τ.μ.
,οιολογήθηκε αναλυτικά από τις συντεταγμένες των κορυφών του.
Μέσο (x) περιοχής : 750800. Κλίμακα K=1.000374370
- Δέν έγινε έλεγχος τίτλων ιδιοκτησίας.
- Τα όρια υποδείχθησαν από τον ιδιοκτήτη.
- Ισοδιάσταση ισούφων καμπύλων ανά 1μ , τα υψόμετρα αναφέρονται από Μ.Σ.Θ.
- Τριγωνομετρικό εξάρτησης : T5 τρόπα X = 749985.08 Y = 4116291.96 Z = 112.46

Νομός : ΔΩΔΕΚΑΝΗΣΟΥ.
Δήμος : ΛΕΡΟΥ.
Θέση : ΜΠΛΕΦΟΥΤΗΣ.

αρ. σχεδίου
1

κλίμακα 1:1000

Ημερομηνία ΔΕΚΕΜΒΡΙΟΣ 2010

ΙΔΙΟΚΤΗΤΗΣ: ΓΕΩΡΓΙΟΣ ΚΑΡΑΪΩΑΝΗΣ
1182-2-2015
ΚΩΔΙΚΟΣ ΔΑΣΩΝ

ΣΥΝΤΑΞΗ

ΣΑΚΕΛΛΑΡΙΟΥ Σ. ΣΦΑΚΙΩΤΑΚΗΣ
ΠΤΥΧΙΟΥΧΟΣ ΤΟΠΟΓΡΑΦΟΣ ΜΗΧΑΝΙΚΟΣ Τ.Ε.
ΑΡΧΙΤΕΚΤΟΝΟΥ Ε.Ε.Τ.Ε.Μ. 26731
ΕΘΝΑΡΧΟΥ ΜΑΚΑΡΙΟΥ 45, ΡΟΔΟΣ, Τ.Κ. 85100
ΤΗΛ. +302241027861 ΚΙΝ. +306974006258
Α.Φ.Μ. 075162609 - Δ.Ο.Υ. ΡΟΔΟΥ 7542

Αγγελική και Ελένη Πλατή του Βλασίου.