



ΣΥΝΤΗΤΗΡΙΕΣ ΚΟΥΡΣΕΣ ΣΕ Ε.Ε.Α. ΒΤ

Αρ. Κουρσής	X	Y	Z
01	30072.039	418736.091	294.657
02	30072.151	418751.002	294.227
03	30026.000	418746.373	292.859
04	30026.072	418742.708	292.232
05	30026.144	418739.043	291.605
06	30026.216	418735.378	290.978
07	30026.288	418731.713	290.351
08	30026.360	418728.048	289.724
09	30026.432	418724.383	289.097
10	30026.504	418720.718	288.470
11	30026.576	418717.053	287.843
12	30026.648	418713.388	287.216
13	30026.720	418709.723	286.589
14	30026.792	418706.058	285.962
15	30026.864	418702.393	285.335
16	30026.936	418698.728	284.708
17	30027.008	418695.063	284.081
18	30027.080	418691.398	283.454
19	30027.152	418687.733	282.827
20	30027.224	418684.068	282.200
21	30027.296	418680.403	281.573
22	30027.368	418676.738	280.946
23	30027.440	418673.073	280.319
24	30027.512	418669.408	279.692
25	30027.584	418665.743	279.065
26	30027.656	418662.078	278.438
27	30027.728	418658.413	277.811
28	30027.800	418654.748	277.184
29	30027.872	418651.083	276.557
30	30027.944	418647.418	275.930
31	30028.016	418643.753	275.303
32	30028.088	418640.088	274.676
33	30028.160	418636.423	274.049
34	30028.232	418632.758	273.422
35	30028.304	418629.093	272.795
36	30028.376	418625.428	272.168
37	30028.448	418621.763	271.541
38	30028.520	418618.098	270.914
39	30028.592	418614.433	270.287
40	30028.664	418610.768	269.660
41	30028.736	418607.103	269.033
42	30028.808	418603.438	268.406
43	30028.880	418600.773	267.779
44	30028.952	418597.108	267.152

**ΣΥΜΜΗΜΑ**

Η αποτύπωση έγινε με τη χρήση γεωδαιτικών σταθμών GPS Leica 900 ενώ η σχεδίαση και οι υπολογισμοί με την χρήση του προγράμματος Pythagoras μέσω Η/Υ

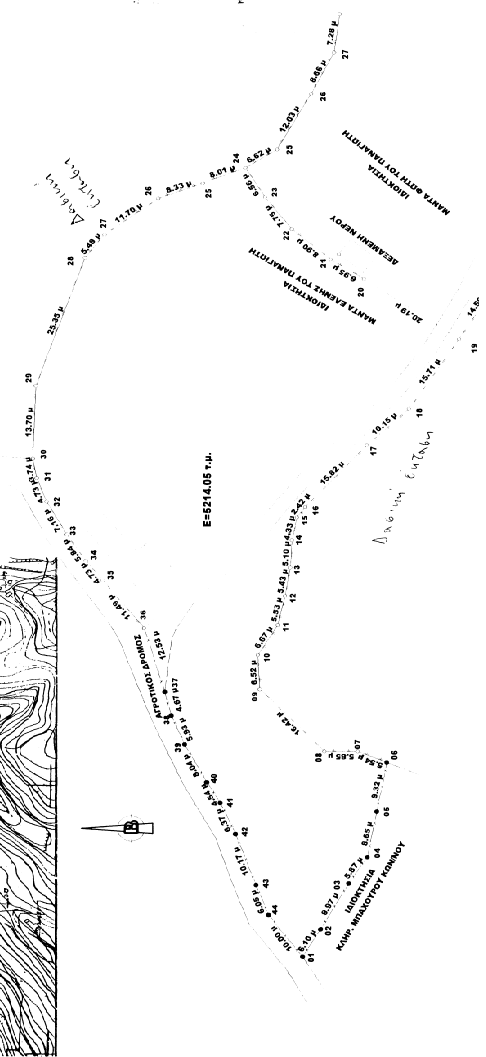

**ΤΟΠΟΓΡΑΦΙΚΟ ΔΙΑΓΡΑΜΜΑ**

Εξέταση έκτασης (1,2,3, 4,3,4,1) επιφανείας 5214,05 μ<sup>2</sup> για το αν διέρχεται η οχή από τις διατάξεις της Διοικήσης Νομοθεσίας.

**ΚΑΙΜΑΚΑ 1:500**

Η παρούσα έκταση βρίσκεται στη θέση «Μουσκαταράς» της Τ.Κ. Διαστάζων Δ.Ε. Εκκλιούτσας του Δήμου Ανδριτσάνας - Κρασιότων Π.Ε. Ηλείας και είναι ιδιοκτησία της Μαντάς Ελένης του Παναγιώτη.

Ζαχαρίας 10-09-2014

Ο Συντάξας

**ΠΑΥΛΟΣ Φ. ΠΟΛΙΤΕΑΣ**  
 ΠΡΑΚΤΙΚΟ ΓΕΩΜΕΤΡΙΚΟ ΛΟΓΙΣΤΗ  
 Δ.Ε. ΑΝΔΡΙΤΣΑΝΑΣ - ΚΡΑΣΙΟΤΩΝ Π.Ε. ΗΛΕΙΑΣ  
 Δ.Ρ.Μ. ΑΝΔΡΙΤΣΑΝΑΣ 2520 ΣΤ.Τ.Φ.Υ.  
 Τ.Κ. 26200  
 Τ. 26210  
 Τ. 26220  
 Τ. 26230  
 Τ. 26240  
 Τ. 26250  
 Τ. 26260  
 Τ. 26270  
 Τ. 26280  
 Τ. 26290  
 Τ. 26300

16425 / 346  
 Η.Ζ. 2015

**ΑΔΙΑΔΗ ΥΛΟΠΟΙΗΣΕΩΣ ΟΡΙΩΝ**

Η κτησία υπογράφουσα Μαντά Ελένη του Παναγιώτη ιδιοκτήτρια της έκτασης (1,2,3...4,3,4,1) δηλώνει ότι τα όρια που έχω υλοποιήσει και υπαδείξει είναι σωστά.

Η ΔΙΑΔΟΥΣΑ