

α/α	X	Y
A	507718.44	3935807.02
B	507730.1	3935814.64
F	507738.69	3935833.12
A	507741.73	3935880.53
E	507725.39	3935884.62
Z	507718.21	3935890.1
H	507716.91	3935892.02
Θ	507712.01	3935896.61
I	507708.08	3935892.94
K	507698.25	3935898.2
A	507684.88	3935911.92
M	507672.44	3935919.44
N	507678.12	3935927.38
Ξ	507680.72	3935950.26
Ο	507681.27	3935953.91
Π	507692.46	3935964.134
Ρ	507697.38	3935962.894
Σ	507693.8	3935890.11
Τ	507676.1	3935869.41
Υ	507698.16	3935840.22
Φ	507694.94	3935826.82

Η παρούσα μελέτη εκπονήθηκε από τον Γραμματοδότη ΕΜΜΑΝΟΥΗΛ ΓΑΜΠΕΔΑΚΗ.
 Η μελέτη εκπονήθηκε σύμφωνα με τα στοιχεία που παρέχονται από τον ενδιαφερόμενο.
 Η μελέτη εκπονήθηκε σύμφωνα με τα στοιχεία που παρέχονται από τον ενδιαφερόμενο.
 Η μελέτη εκπονήθηκε σύμφωνα με τα στοιχεία που παρέχονται από τον ενδιαφερόμενο.

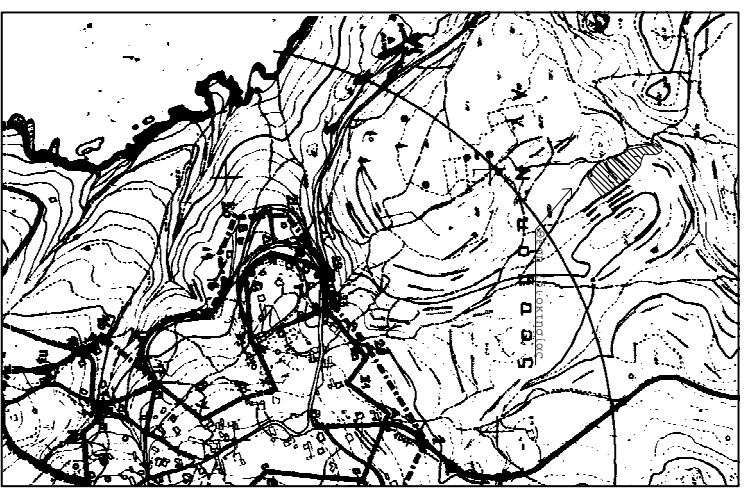

ΓΑΜΠΕΔΑΚΗΣ ΕΜΜΑΝΟΥΗΛ

Θεσσαλονίκη 918, Χώρα Κορίνθ
 Τηλ: 2821051240, Κωδ: 695245977
 Email: gampedakis@otenet.com
 Website: www.gampedakis.com

Πολιτικός Μηχανικός
 Μηχανικός Περιβάλλοντος
 Imperial College London

ΙΔΙΟΚΤΗΤΗΣ : ΑΝΔΡΙΑΝΑΚΗ ΜΑΡΙΑ, ΓΕΩΡΓΙΑ & ΑΡΤΥΡΟ

ΕΡΓΟ : ΕΠΙΚΑΡΤΟΠΟΙΗΣΗ ΤΟΠΟΓΡΑΦΙΚΟΥ ΔΙΑΓΡΑΜΜΑΤΟΣ ΠΟΥ ΣΥΝΔΕΧΕΙ ΤΟ ΥΠΛΑΤ. 3614/22-9-1992 ΕΤΡΠΑΦΟΥ

ΘΕΣΗ : ΕΚΤΟΣ ΟΙΚΙΣΜΟΥ ΧΩΡΟΦΑΚΙΑ ΔΗΜΟΥ ΞΑΝΘΙΝ

ΘΕΜΑ ΣΧΕΔΙΟΥ : ΤΟΠΟΓΡΑΦΙΚΟ ΔΙΑΓΡΑΜΜΑ

Κλίμακα : 1 : 500

Ημερομηνία : ΔΕΚΕΜΒΡΙΟΣ 2014

Υπογραφή - Σφραγίδα :

Θεωρημένη