

ΥΠΟΛΟΓΙΣΜΟΣ ΕΜΒΛΑΔΟΥ
 Ο υπολογισμός έγινε αναλυτικά με την μέθοδο των ορθογωνίων συντεταγμένων στο οριζόντιο ΕΙΤΣ Α 87
 Χρησιμοποιώντας GPS Leica GS 08 και τα υποκαταστάτα data τα παρακάτω:
 Εμβαδόν με οριζόντιο 1-2-3-4-5-6-7-8-9-1 = 2,473,81 m²

ΔΗΛΩΣΗ ΜΗΧΑΝΙΚΟΥ

Ο ΥΠΟΓΡΑΦΜΕΝΟΣ ΔΑΜΠΡΟΣ ΑΝΔΡΙΑΝΑΚΗΣ ΠΤΥΧ. ΜΗΧΑΝΙΚΟΣ ΔΟΜΙΚΩΝ ΕΡΓΩΝ Τ.Ε., ΔΗΛΩΝΩ ΥΠΕΡΘΥΝΑ ΟΤΙ ΤΟ ΥΠΟ ΣΤΟΙΧΕΙΑ 1-2-3-4-5-6-7-8-9-1 ΑΚΙΝΗΤΟ ΕΜΒΛΑΔΟΥ 2.473,81 m² ΙΔΙΟΚΤΗΣΙΑΣ ΝΙΚΟΛΑΟΥ ΠΑΠΑΔΑΚΗ ΤΟΥ ΓΕΩΡΓΙΟΥ ΒΡΙΣΚΕΤΑΙ ΣΤΗΝ ΠΕΡΙΟΧΗ "ΚΡΕΙΘΛΑΩΝΑ, "ΕΚΤΟΣ ΟΡΙΩΝ ΟΙΚΙΣΜΟΥ ΖΩΝΙΑΣ ΔΗΜΟΥ ΜΥΛΟΠΟΤΑΜΟΥ ΝΟΜΟΥ ΠΕΓΩΝΗΣ. ΤΟ ΠΑΡΘΟΝ ΑΚΙΝΗΤΟ ΑΠΟΤΕΛΕΙ ΤΜΗΜΑ ΜΕΤΑΛΥΤΕΡΗΣ ΙΔΙΟΚΤΗΣΙΑΣ ΚΑΙ ΔΕΝ ΕΙΝΑΙ ΑΠΤΟ ΟΥΤΕ ΚΑΙ ΟΙΚΟΔΟΜΗΣΙΜΟ ΒΑΣΕΙ ΤΗΣ ΙΣΧΥΟΥΣΑΣ ΠΟΛΥΚΩΜΙΚΗΣ ΝΟΜΟΘΕΣΙΑΣ. ΕΠΙΣΗΣ ΑΠΟ ΤΟ ΑΚΙΝΗΤΟ ΔΕΝ ΔΙΕΡΧΕΤΑΙ ΡΕΥΜΑ ΥΨΗΛΗΣ ΤΑΣΗΣ ΤΗΣ Δ.Ε.Η. ΤΑ ΟΡΙΑ ΥΠΟΔΕΙΧΘΗΚΑΝ ΕΠΙ ΤΟΠΟΥ ΑΠΟ ΤΟΝ ΙΔΙΟΚΤΗΤΗ ΔΕΝ ΕΧΕΙ ΓΙΝΕΙ ΕΛΕΓΧΟΣ ΤΙΤΛΩΝ ΤΟ ΠΑΡΑΠΑΝΩ ΑΚΙΝΗΤΟ ΕΡΩΤΕΙΤΑΙ ΕΝΤΟΣ ΖΩΝΗΣ ΠΡΟΣΤΑΣΙΑΣ ΝΑΤΥΡΑ 2000 (GR 4330005).

Ο ΜΗΧΑΝΙΚΟΣ

ΔΑΜΠΡΟΣ ΑΝΔΡΙΑΝΑΚΗΣ
 ΑΝΩΤΑΤΗ ΣΧΟΛΗ ΤΕΧΝΟΛΟΓΙΑΣ ΔΟΜΙΚΩΝ ΕΡΓΩΝ Τ.Ε.
 ΤΜΗΜΑ ΜΗΧΑΝΙΚΗΣ ΔΟΜΙΚΩΝ ΕΡΓΩΝ Τ.Ε.
 9, ΚΡΕΙΘΛΑΩΝΗ 7, ΗΡΑΚΛΕΙΟ
 Τ.Κ. 2810 235739 Κ.Ν.: 6977 787881
 694725238 Β. ΔΟΥ ΗΡΑΚΛΕΙΟΥ

ΔΗΛΩΣΗ ΙΔΙΟΚΤΗΤΗ

Ο ΥΠΟΓΡΑΦΜΕΝΟΣ ΝΙΚΟΛΑΟΣ ΠΑΠΑΔΑΚΗΣ ΤΟΥ ΓΕΩΡΓΙΟΥ ΩΣ ΙΔΙΟΚΤΗΤΗΣ ΤΟΥ ΑΝΩ ΑΚΙΝΗΤΟΥ ΔΗΛΩΝΩ ΥΠΕΡΘΥΝΑ ΟΤΙ ΤΑ ΟΡΙΑ ΤΟΥ ΑΚΙΝΗΤΟΥ ΠΟΥ ΥΠΕΛΘΕΝ ΚΑΘΩΣ ΚΑΙ ΟΤΙ ΑΝΑΓΡΑΦΕΤΑΙ ΣΤΟ ΠΑΡΘΟ ΤΟΠΟΓΡΑΦΙΚΟ ΔΙΑΓΡΑΜΜΑ ΕΙΝΑΙ ΟΡΘΑ.

Ο ΙΔΙΟΚΤΗΤΗΣ

ΟΡΟΙ ΔΟΜΗΣΗΣ
 (Εγκος σχέδου)
 Αριθμός: 4000 1.η
 Μέγιστο ποσοστό κάλυψης: 10%
 Μέγιστο ύψος: 7,50 μ.

ΙΔΙΟΚΤΗΤΗΣ ΠΑΠΑΔΑΚΗΣ ΝΙΚΟΛΑΟΣ ΤΟΥ ΓΕΩΡΓΙΟΥ
ΕΡΓΟ ΚΤΗΝΟΤΡΟΦΙΚΗ ΜΟΝΑΔΑ (ΕΛΕΥΘΕΡΑΣ ΕΚΤΡΟΦΗΣ)
ΘΕΣΗ ΠΕΡΙΟΧΗ "ΚΡΕΙΘΛΑΩΝΑ" Δ.Δ. ΖΩΝΙΑΝΩΝ ΔΗΜΟΣ ΜΥΛΟΠΟΤΑΜΟΥ Ν. ΠΕΓΩΝΗΣ

ΜΕΛΕΤΗΤΕΣ ΔΑΜΠΡΟΣ ΑΝΔΡΙΑΝΑΚΗΣ
 ΠΟΛΙΤΙΚΟΣ ΜΗΧΑΝΙΚΟΣ Τ.Ε.
 Θ. ΤΖΕΛΑΚΗ 7 - ΗΡΑΚΛΕΙΟ
 ΗΡΑΚΛΕΙΟ - ΚΡΗΤΗΣ
 ΤΗΛ.: 6977 787881 - 2810 235739

ΚΩΝΣΤΑΝΤΙΝΟΣ Γ. ΦΕΤΟΚΑΚΗΣ
 ΤΕΧΝΙΚΟΣ ΔΟΜΙΚΩΝ ΕΡΓΩΝ
 ΒΕΝΙ ΜΥΛΟΠΟΤΑΜΟΥ
 ΠΕΓΩΝΑ - ΚΡΗΤΗΣ
 ΤΗΛ.: 6974 059553 - 28340 41589

Ο ΕΝΕΡΓΕΙΑΣ ΤΗΝ ΑΥΤΟΥΣ

ΘΕΜΑ ΣΧΕΔΙΟΥ ΜΙΚΡΟ-ΚΑΤΑΣΤΡΑΦΗ
ΤΟΠΟΓΡΑΦΙΚΟ ΔΙΑΓΡΑΜΜΑ ΕΛΕΥΘΕΡΙΑ ΚΕΦΑΛΑΙΑΝΩΝ ΔΑΣΩΝ
ΣΤΑΔΙΟ ΜΕΛΕΤΗΣ ΚΑΜΑΚΑ 1:500
ΧΡΟΝΟΣ ΜΕΛΕΤΗΣ ΣΕΠΤΕΜΒΡΙΟΣ 2013
ΣΦΡΑΓΙΔΑ-ΥΠΟΓΡΑΦΗ ΘΕΩΡΗΣΗ

ΔΑΜΠΡΟΣ ΑΝΔΡΙΑΝΑΚΗΣ
 ΑΝΩΤΑΤΗ ΣΧΟΛΗ ΤΕΧΝΟΛΟΓΙΑΣ ΔΟΜΙΚΩΝ ΕΡΓΩΝ Τ.Ε.
 Α.Μ.Ε.Τ.Ε.Μ. 41299
 9, ΚΡΕΙΘΛΑΩΝΗ 7, ΗΡΑΚΛΕΙΟ
 Τ.Κ. 2810 235739 Κ.Ν.: 6977 787881
 694725238 Β. ΔΟΥ ΗΡΑΚΛΕΙΟΥ

ΣΥΝΤΕΤΑΓΜΕΝΕΣ ΣΗΜΕΙΟΝ

ΕΜΒΛΑΔΟΜΕΤΡΗΣΗ ΠΗΓΕΛΟΥ		Με τη βοήθεια των ορθογωνίων συντεταγμένων του		ΜΗΚΟΣ
ΣΗΜΕΙΟ	X	Y		
1	574578,13	3904059,54		19,99
2	574581,48	3904059,33		24,05
3	574551,51	3904054,44		22,99
4	574551,01	3904041,74		28,06
5	574591,01	3904049,45		24,13
6	574410,40	3904055,53		7,81
7	574410,40	3904059,06		15,96
8	574411,83	3904057,24		17,96
9	574565,97	3904057,44		
1	574578,13	3904059,54		

E = 2473,81 m²
 E = 1/2 Σ(X_{i+1}Y_i - X_iY_{i+1})

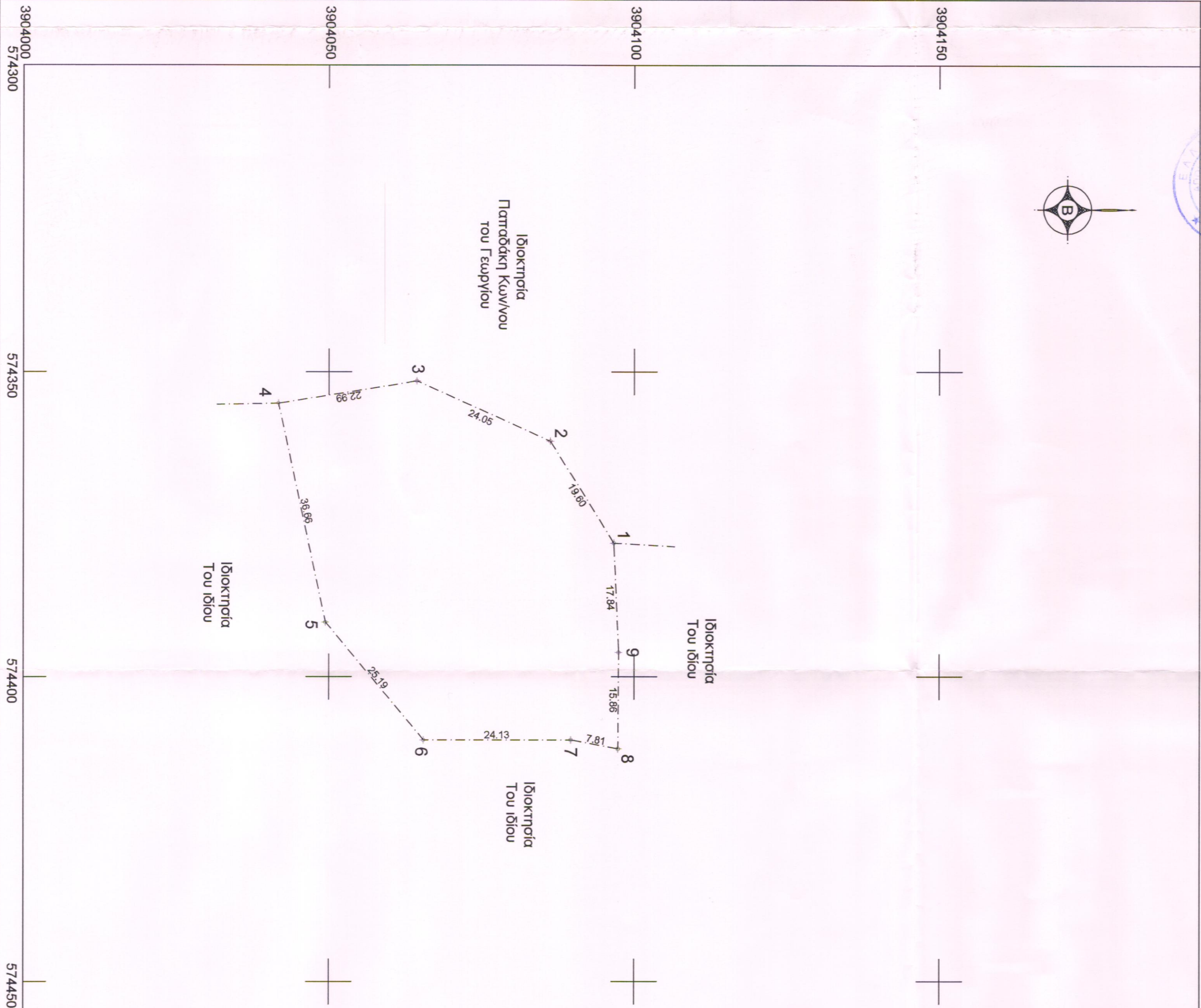
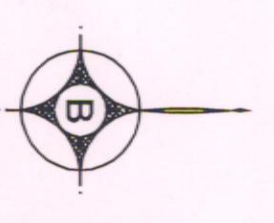

ΑΤΟΣΙΑΣΜΑ ΧΑΡΤΟΥ Γ.Υ.Σ. ΑΡ ΦΥΛΛΟΥ 9526-1 ΚΛ. 1:5000

