

ΑΠΟΣΤΑΣΜΑ ΧΑΡΤΗ ΚΛΙΜΑΚΑΣ 1:5000

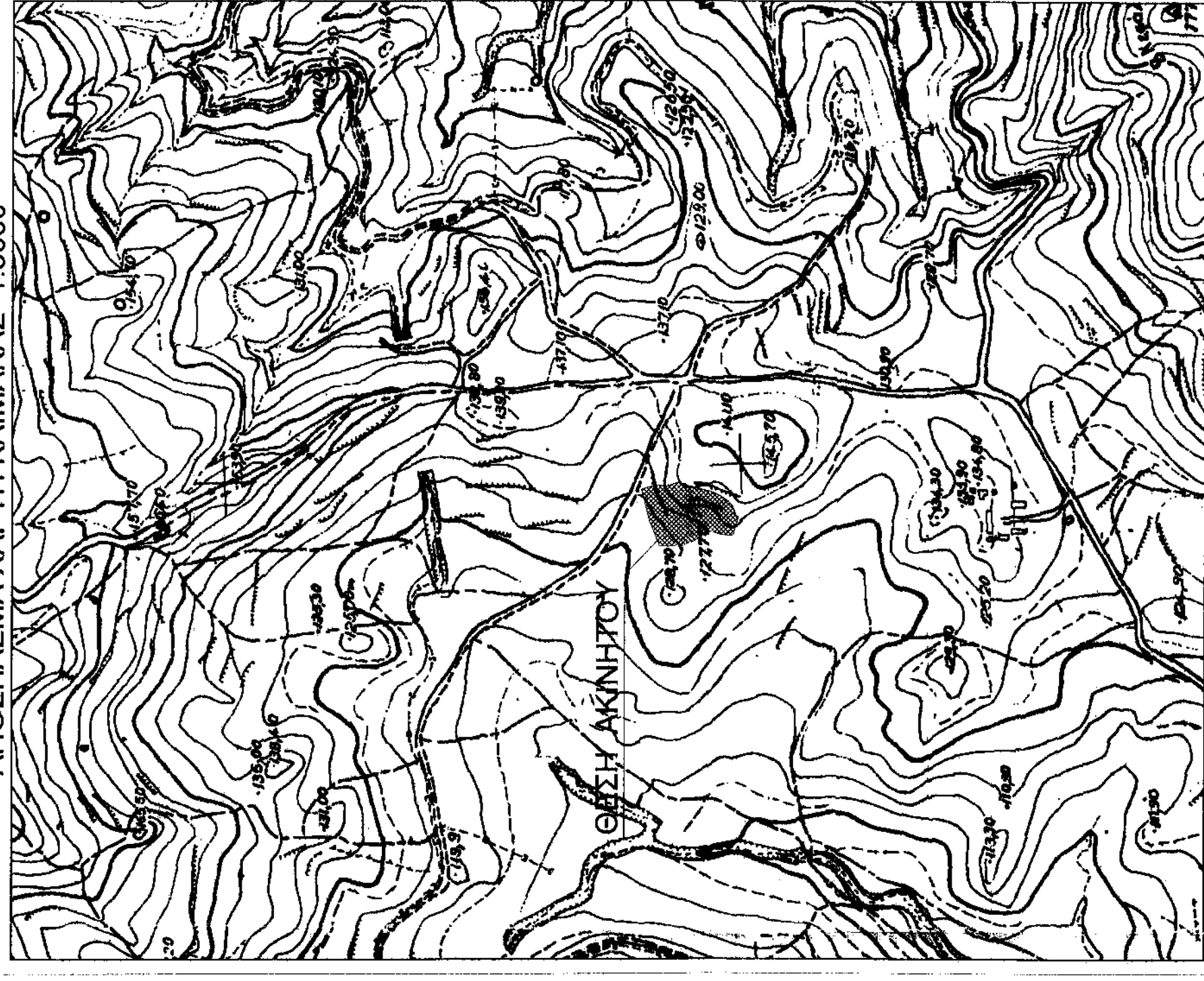

**ΔΗΛΩΣΗ ΜΗΧΑΝΙΚΟΥ (N.851/77)**  
 Δήλωση σύμφωνα με το νόμο για το γεωμετρίο με τα στοιχεία 1-2-3-4-5-6-.....-32-33-1 με εμβαδόν 4180,93 τ.μ. εκτός οικισμού Ασπίματος της Δημοτικής Ενότητας Φονικά του Δήμου Αγίου Βασιλίου του Νομού Ρεθύμνης ότι:  
 α) είναι άρτιο και οικοδομήσιμο.  
 β) βρίσκεται εκτός ορίων οικισμού Ασπίματος, εκτός Ζ.Ο.Ε. και εκτός NATURA.  
 γ) δεν εμπίπτει στις διατάξεις του νόμου 1337/83 περί εισαφρών σε γη και χαρμία  
 δ) εντός αυτού δεν διέχονται ενστέρες, γραμμές, μεταφορές υψηλής τάσης της Δ.Ε.Η ή ανωγής φυσικού αερίου και  
 ε) δεν εφάπτεται σε αυτό ρέμα.

**ΔΗΛΩΣΗ ΙΔΙΟΚΤΗΤΗ (N.4030/2011)**  
 Ο κατωθι υπογεγραμμένος Στρατηγός Νίκος δηλώνει ότι:  
 1) τα όρια του γεωμετρίου με στοιχεία 1-2-3-4-5-6-.....-32-33-1 με εμβαδόν 4180,93 τ.μ που βρίσκεται εκτός ορίων οικισμού Ασπίματος της Δημοτικής Ενότητας Φονικά του Δήμου Αγίου Βασιλίου του Νομού Ρεθύμνης υποδείχθηκαν από εμένα.  
 2) μετέβηναι για την εκτίμηση των δηλούμενων ορίων του γεωμετρίου και  
 3) σε άμεση δικαστική αφού έλαβαν γνώση του εμβαδού του γηπέδου και τις θέσεις των ορίων υπογράθησαν και υποσημειώθηκαν.  
 Ο ΔΗΛΩΣ

**ΕΜΒΑΔΟΝ ΓΕΩΜΕΤΡΑΧΙΟΥ**  
 Ε(1-2-3-4-5-6-.....-32-33-1)=4180,93 τ.μ

**ΠΑΡΑΤΗΡΗΣΕΙΣ:**  
 1. Το διάγραμμα είναι ενταγμένο στο φερασκό σύστημα συντεταγμένων ΕΓΣΑ 87.  
 2. Οι διαστάσεις και το εμβαδόν υπολογίστηκαν αναλυτικά από τις αναγραφέντες των κορυφών.  
 3. Η εξάρτηση από το ΕΓΣΑ 87 πραγματοποιήθηκε με σύστημα GPS και κανονικής χρήσης του Ελληνικού Συστήματος Εντοπισμού - ΗΕΡΟΣ

**ΠΛΗΡΟΦΟΡΙΑΣ**  
 Π.Δ. 24-5-85 Φ.Ε.Κ. 270/Δ31-5-85 όπως τροποποιήθηκε με τον Ν. 3212/31-12-2003  
 - Εμβαδόν 4000 τετραγωνικά μέτρα και πρόσωπο σε κανονίσηρο δρόμο είκοσι πέντε (25) μέτρα.  
 - Το μέγιστο ποσοστό κάλυψης των γηπέδων ορίζεται σε 10% της επιφάνειας τους.  
 - Οι ανεπιφράσσοι εντός γηπέδου κτίριο πρέπει να είναι ενιαίο.  
 - Οι αποστάσεις από τα όρια του γηπέδου ορίζονται σε 15 μέτρα τουλάχιστον.  
 - Προκειμένου για ανέγερση κατοικιών η μέγιστη επιτρεπόμενη επιφάνεια του κτιρίου ως και η συνολική επιφάνεια των ορόφων δεν επιτρέπεται να υπερβάνει:  
 α) για γηπέδα εμβαδού μέχρι 4000 τ.μ. τα 200 τ.μ.  
 β) για γηπέδα εμβαδού από 4000 τ.μ. μέχρι 8000 τ.μ. για τα μέρη πρώτα 4000 τ.μ. τα 200 τ.μ. για τα δε. λοιπά ίση με τα γινόμενα του υπάλοιπου εμβαδού επί τον συντελεστή 0,02  
 γ) για γηπέδα εμβαδού από 8000 τ.μ. και άνω για τα μέρη πρώτα 8000 τ.μ. τα 280 τ.μ. για τα δε. λοιπά ίση με τα γινόμενα του υπάλοιπου εμβαδού επί τον συντελεστή 0,01  
 - Ο μέγιστος αριθμός ορόφων των κτιρίων ορίζεται σε 2.  
 - Το μέγιστο επιτρεπόμενο ύψος της οικοδομής ορίζεται σε 7,5 μ.

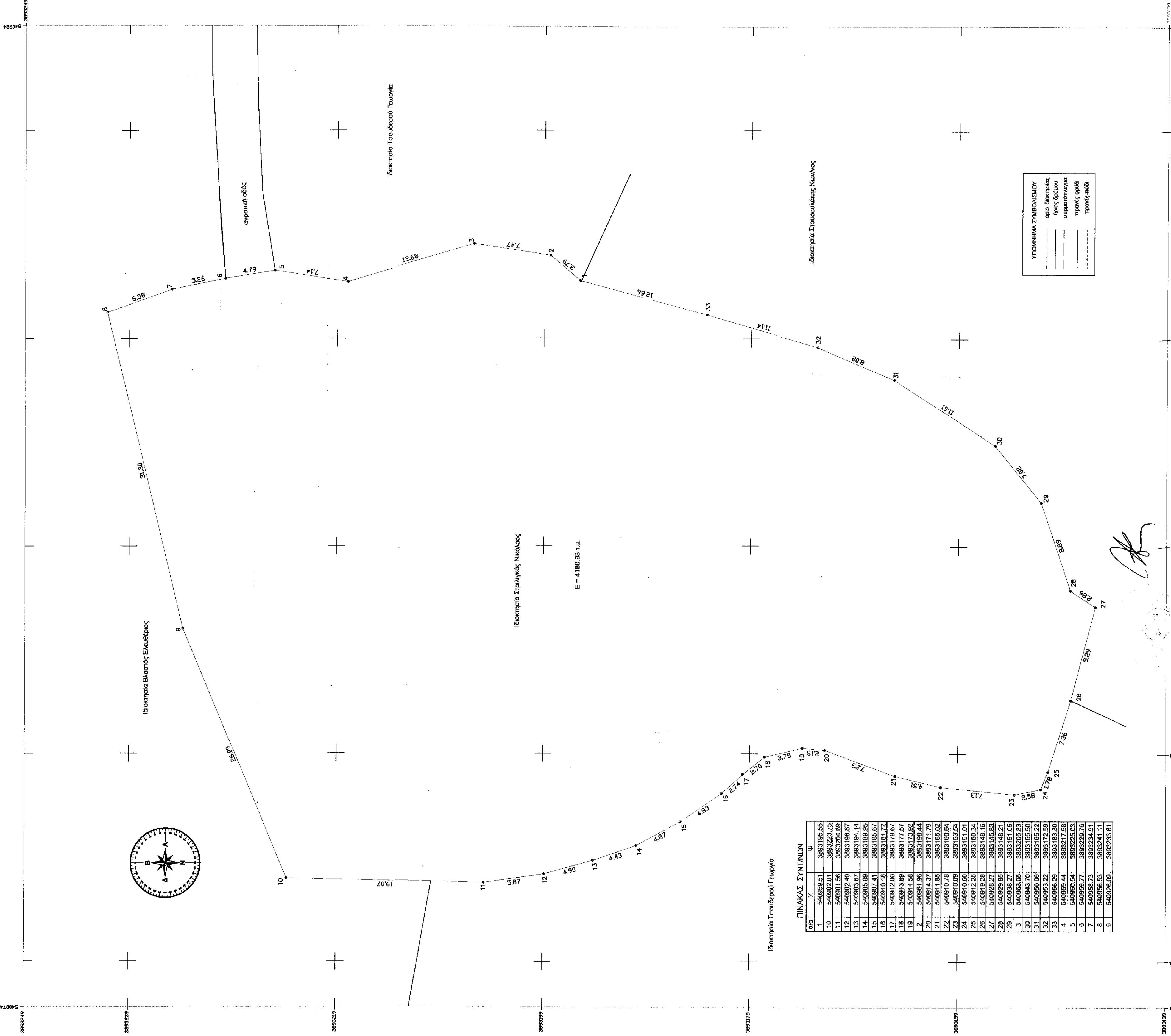

**ΠΙΝΑΚΑΣ ΣΤΥΛΙΩΝ**

08	1	540958,41	3863185,45
09	2	540958,41	3863223,75
10	3	540958,41	3863204,89
11	4	540958,41	3863188,87
12	5	540958,41	3863194,14
13	6	540958,41	3863189,95
14	7	540958,41	3863185,67
15	8	540958,41	3863181,72
16	9	540958,41	3863179,67
17	10	540958,41	3863177,57
18	11	540958,41	3863175,44
19	12	540958,41	3863173,32
20	13	540958,41	3863171,19
21	14	540958,41	3863169,04
22	15	540958,41	3863153,54
23	16	540958,41	3863151,01
24	17	540958,41	3863150,34
25	18	540958,41	3863148,15
26	19	540958,41	3863145,83
27	20	540958,41	3863145,83
28	21	540958,41	3863148,21
29	22	540958,41	3863151,05
30	23	540958,41	3863205,83
31	24	540958,41	3863185,22
32	25	540958,41	3863172,96
33	26	540958,41	3863217,98
34	27	540958,41	3863225,03
35	28	540958,41	3863229,76
36	29	540958,41	3863224,91
37	30	540958,41	3863241,11
38	31	540958,41	3863233,81

Δημήτριος Α. Κόκκινος  
 Γεωργία Μανωλάκη  
 Ελένη Στρατιδάκη

Πτυχιούχος Πολιτικός Μηχανικός Τ.Ε.  
 Διπλωματούχος Πολιτικός Μηχανικός Τ.Ε.  
 Πτυχιούχος Πολιτικός Μηχανικός Τ.Ε.  
 Ομοδωμικές Άδειες - Κατοικίες - Μεταφορές - Στοιχειώδεις

ΚΥΡΙΟΣ ΕΡΓΟΥ: ΣΤΡΑΤΗΓΟΣ ΝΙΚΟΣ  
 ΦΡΕΣΗ ΕΡΓΟΥ: ΕΚΤΟΣ ΟΙΚΙΣΜΟΥ ΑΣΠΙΜΑΤΟΣ - Δ.Ε. ΦΟΝΙΚΑ ΔΗΜΟΥ ΑΓΙΟΥ ΒΑΣΙΛΕΙΟΥ

ΤΙΤΛΟΣ ΣΧΕΔΙΟΥ: ΤΟΠΟΓΡΑΦΙΚΟ ΔΙΑΓΡΑΜΜΑ

ΜΕΛΕΤΗΤΗΣ: ΣΤΡΑΤΙΔΑΚΗ ΕΛΕΝΗ

ΚΥΜΑΚΑ: 1:200

ΗΜΕΡΟΜΗΝΙΑ: ΑΥΓΟΥΣΤΟΣ 2014

ΣΦΡΑΓΙΔΑ ΕΛΕΥΘΕΡΟΣ ΕΓΓΕΝΗΣ ΕΠΙΧΕΙΡΗΣΙΑΚΗΣ ΕΠΙΧΕΙΡΗΣΗΣ ΕΛΕΝΗΣ ΣΤΡΑΤΙΔΑΚΗΣ ΠΤΥΧΙΟΥΧΗΣ ΠΟΛΙΤΙΚΗΣ ΜΗΧΑΝΙΚΗΣ Τ.Ε. ΠΕΡΑΙΑΣ ΣΤΡΑΤΙΔΑΚΗ ΕΛΕΝΗ ΚΑΡΔΙΑΣ ΣΤΡΑΤΙΔΑΚΗ ΕΛΕΝΗ