

ΔΗΛΩΣΗ ΜΗΧΑΝΙΚΟΥ

ΤΟ ΑΓΡΟΤΕΜΑΧΙΟ (1,2,3,...26,1) ΕΙΝΑΙ ΑΡΤΙΟ ΚΑΙ ΔΙΚΩΔΩΜΗΣΙΜΟ ΚΑΤΑ ΚΑΝΟΝΑ ΚΑΙ ΔΕΝ ΠΡΟΕΡΧΕΤΑΙ ΑΠΟ ΚΑΤΑΤΜΗΣΗ ΜΕΓΑΛΥΤΕΡΗΣ ΕΚΤΑΣΗΣ ΣΥΜΦΩΝΑ ΜΕ ΤΟΝ Ν. 651/77. ΤΟ ΑΓΡΟΤΕΜΑΧΙΟ ΔΕΝ ΘΑ ΕΙΛΑΙ ΕΙΣΦΟΡΑ ΣΕ ΓΗ ΚΑΙ ΧΡΗΜΑ ΣΥΜΦΩΝΑ ΜΕ ΤΟ Ν.1337/83.

-ΤΑ ΟΡΙΑ ΥΠΕΔΕΙΧΘΗΣΑΝ ΑΠΟ ΤΟΥΣ ΙΔΙΟΚΤΗΤΕΣ  
ΤΡΙΠΟΛΗ ΟΚΤΩΒΡΙΟΣ 2009

Π. ΜΗΧΑΝΙΚΟΣ

**ΣΤΥΛΙΑΝΟΣ ΑΝ. ΓΡΗΓΟΡΙΟΥ**  
ΔΙΠΛ. ΠΟΛΙΤΙΚΟΣ ΜΗΧΑΝΙΚΟΣ Δ.Π.Θ.  
ΜΕΛΟΣ Τ.Ε.Ε. ΑΡΙΘΜΟΣ ΜΗΤΡΟΥ 56519  
ΚΥΠΡΟΥ 37 - ΤΡΙΠΟΛΗ ☎ 2710-226920  
Α.Φ.Μ. 035685893 - Α.Ο.Υ. ΤΡΙΠΟΛΗΣ

ΙΔΙΟΚΤΗΣΙΑ  
ΚΛΗΡ. ΧΑΡ. ΤΖΙΦΑ

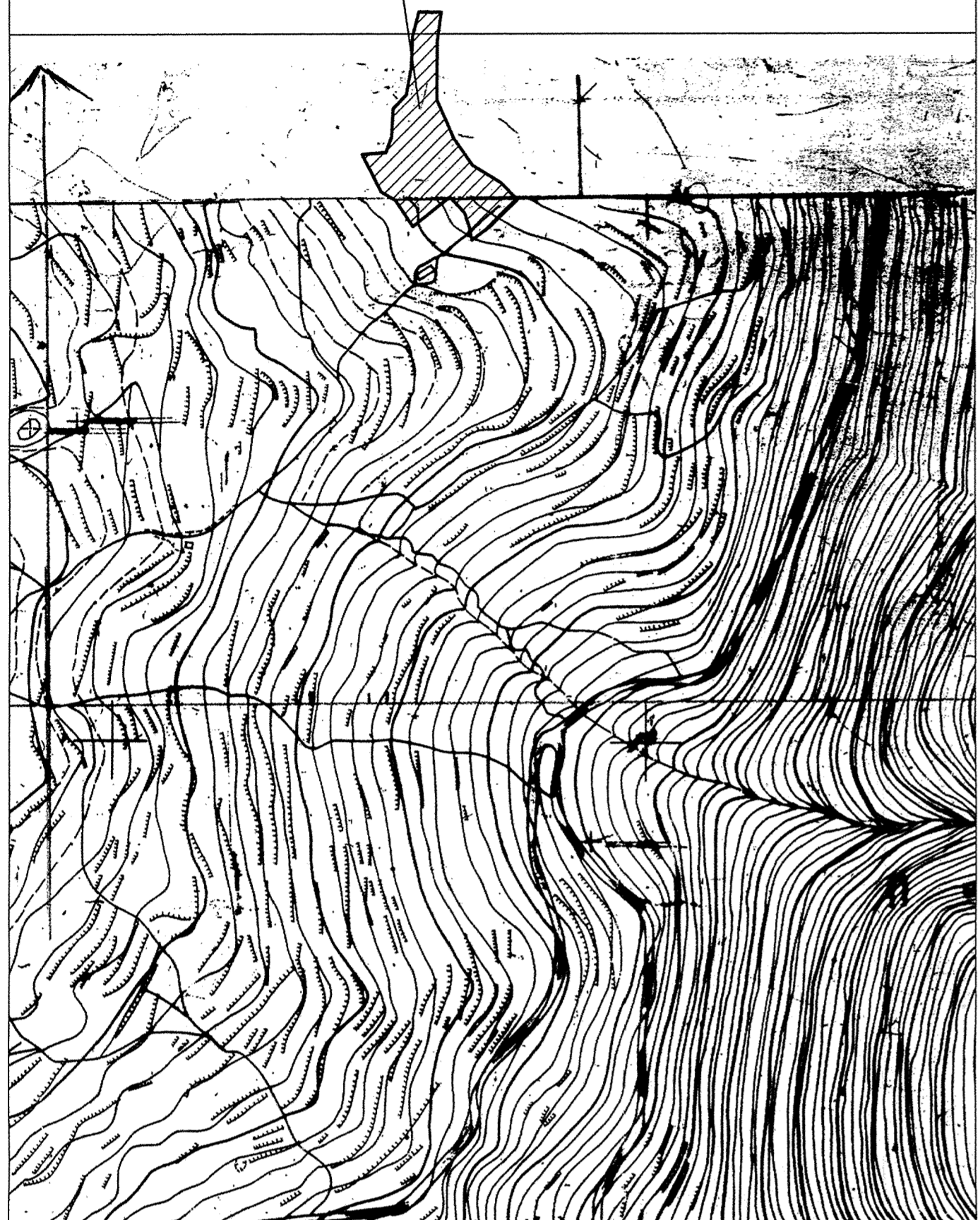

ΑΠΟΣΠΑΣΜΑ ΧΑΡΤΗ ΓΥΣ 1:5000

ΠΕΡΙ ΔΟΜΗΣΗΣ  
(ΓΙΑ ΚΑΤΟΙΚΙΑ)

Εκτός σχεδίου ισχύει το Π.Δ. 24/5/85 Φ.Ε.Κ. 270 Δ' Αρτιότητα 4000 m<sup>2</sup>  
Κάλυψη : 10%  
Συντ. Δόμησης : 0 - 4000 m<sup>2</sup> = 200.00 m<sup>2</sup>  
4000m<sup>2</sup> - 8000m<sup>2</sup> 0.02

ΕΜΒΑΔΟΜΕΤΡΙΣΗ ΓΗΠΕΔΟΥ  
Με τη βοήθεια των ορθογωνικών συντεταγμένων των κορυφών του

ΣΗΜΕΙΟ	X	Y	ΜΗΚΟΣ
1	341047.41	4170835.19	20.71
2	341064.14	4170847.40	36.42
3	341090.11	4170872.94	21.70
4	341074.96	4170888.48	31.45
5	341048.05	4170904.75	30.32
6	341030.53	4170929.49	39.50
7	341014.49	4170965.58	55.02
8	341014.98	4171020.60	26.13
9	341018.85	4171046.44	21.16
10	340997.70	4171046.87	22.94
11	340991.81	4171024.69	43.18
12	340987.98	4170981.68	11.86
13	340985.95	4170970.00	8.42
14	340980.59	4170963.50	9.44
15	340973.50	4170957.26	26.27
16	340972.12	4170931.03	15.23
17	340966.71	4170916.79	21.98
18	340944.83	4170914.72	23.18
19	340956.78	4170894.86	16.11
20	340962.83	4170879.93	15.23
21	340975.94	4170872.17	29.27
22	340992.43	4170847.99	16.28
23	341005.87	4170857.17	27.76
24	341026.85	4170875.35	20.13
25	341040.61	4170860.66	13.47
26	341045.11	4170847.96	12.98
1	341047.41	4170835.19	

$E = 1/2 \sum (X_i + X_{i+1}) \cdot (Y_i - Y_{i+1})$   
 $E = 11021.85 \mu^2$

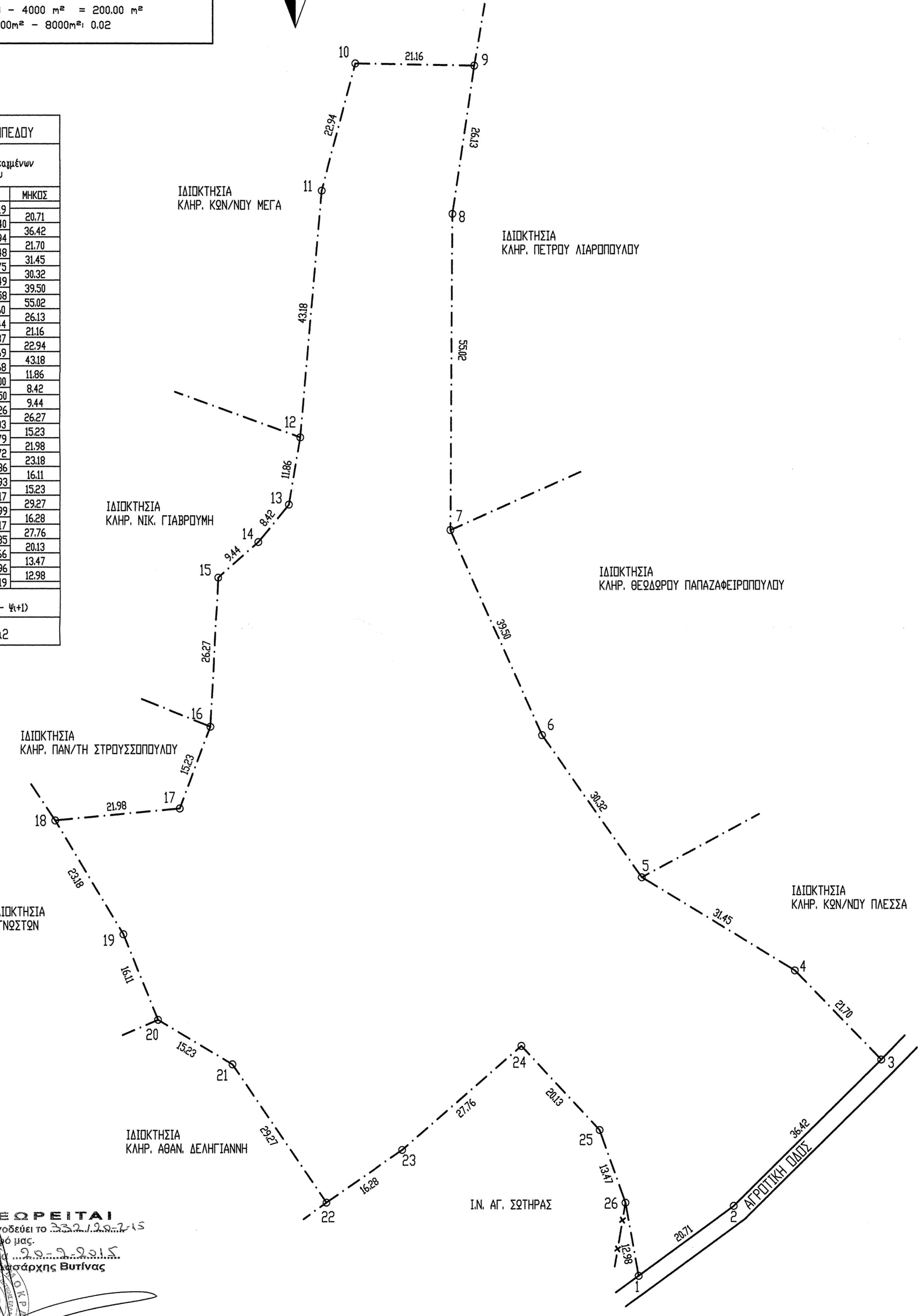
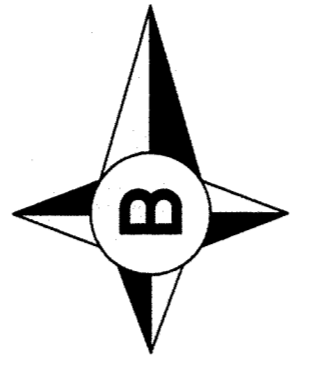

ΘΕΩΡΕΙΤΑΙ  
για συνδεθεί το 22,23,24,25  
εγγράφο μες.  
Βυτίνας  
Δασάρχης Βυτίνας

Μαρία Δασοφύλακας  
Δασολόγος

ΤΕΧΝΙΚΟ ΓΡΑΦΕΙΟ  
**ΑΦΩΝ ΓΡΗΓΟΡΙΟΥ**  
ΚΥΠΡΟΥ 37 & ΓΡΗΓΟΡΙΟΥ Ε'  
ΤΗΛ. 2710226920

ΙΔΙΟΚΤΗΤΗΣ ΚΛΗΡ. ΧΑΡΑΛΑΜΠΟΥ ΤΖΙΦΑ  
ΕΡΓΟ ΑΠΟΤΥΠΩΣΗ ΙΔΙΟΚΤΗΣΙΑΣ  
ΘΕΣΗ ΘΕΣΗ "ΑΓΙΑ ΣΩΤΗΡΑ", ΕΚΤΟΣ ΕΧΕΛΙΟΥ, Τ.Α. ΒΥΤΙΝΑΣ ΔΗΜΟΥ ΒΥΤΙΝΑΣ  
ΜΕΛΕΤΗΤΗΣ ΣΤΥΛ. ΑΝ. ΓΡΗΓΟΡΙΟΥ ΠΟΛΙΤΙΚΟΣ ΜΗΧΑΝΙΚΟΣ

ΤΟΠΟΓΡΑΦΙΚΟ ΔΙΑΓΡΑΜΜΑ

ΚΑΙΜΑΚΑ 1:500  
ΧΡΟΝΟΣ ΜΕΛΕΤΗΣ ΟΚΤΩΒΡΙΟΣ 2009  
ΕΛΕΓΧΟΣ ΥΠΗΡΕΣΙΑΣ ΥΠΟΓΡΑΦΗ - ΣΥΡΑΦΙΑ

**ΣΤΥΛΙΑΝΟΣ ΑΝ. ΓΡΗΓΟΡΙΟΥ**  
ΔΙΠΛ. ΠΟΛΙΤΙΚΟΣ ΜΗΧΑΝΙΚΟΣ Δ.Π.Θ.  
ΜΕΛΟΣ Τ.Ε.Ε. ΑΡΙΘΜΟΣ ΜΗΤΡΟΥ 56519  
ΚΥΠΡΟΥ 37 - ΤΡΙΠΟΛΗ ☎ 2710-226920  
Α.Φ.Μ. 035685893 - Α.Ο.Υ. ΤΡΙΠΟΛΗΣ

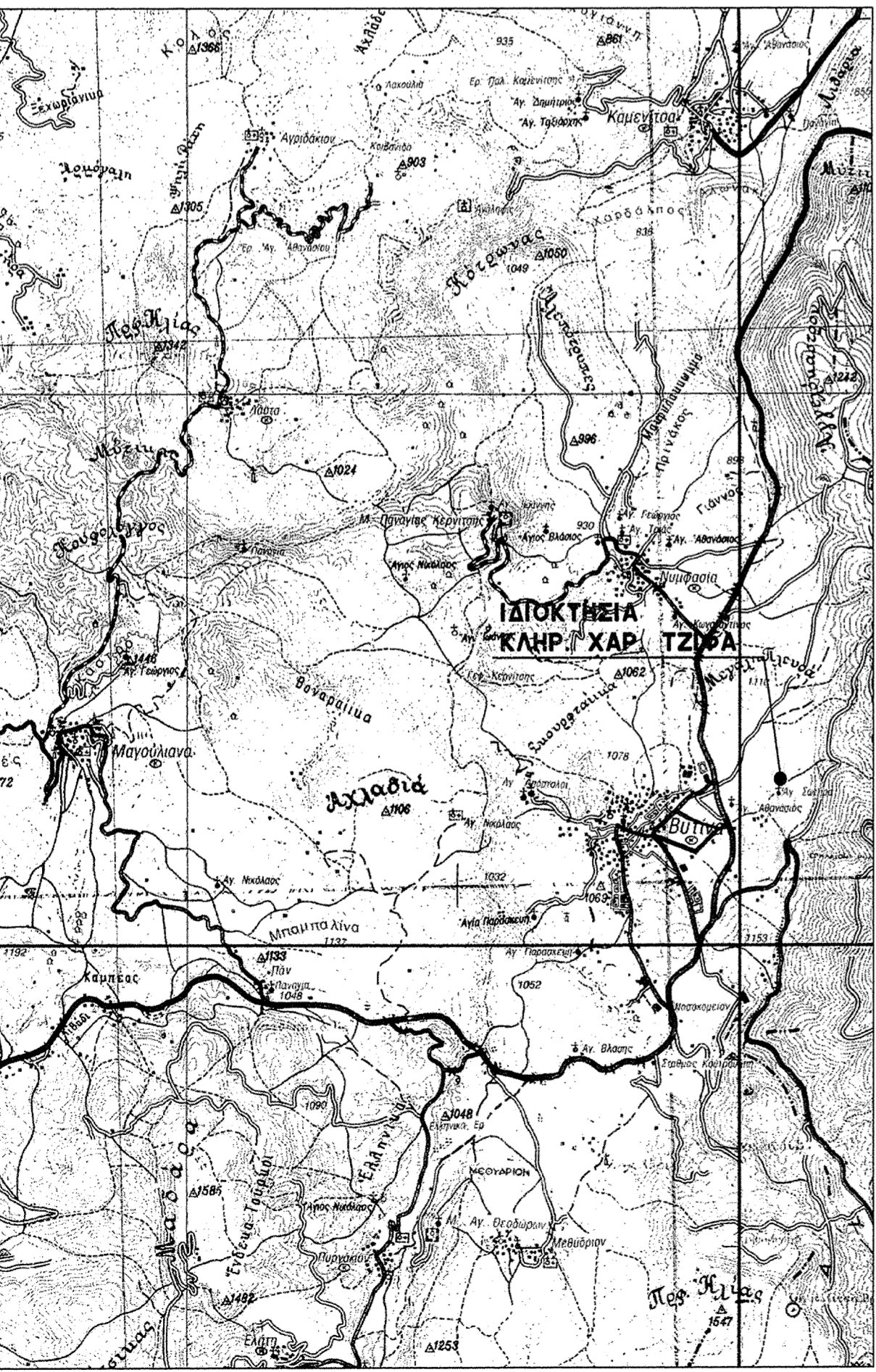

ΑΠΟΣΠΑΣΜΑ ΧΑΡΤΗ ΓΥΣ 1:50000