

E(1)=5978,92 τ.μ.

ΚΟΡΥΦΗ	X(μ)	Y(μ)
A	678618,06	4530696,67
B	678619,12	4530678,71
Γ	678662,50	4530660,67
Δ	678660,58	4530657,09
Ε	678495,92	4530642,52
Ζ	678490,66	4530650,99
Θ	678523,90	4530671,55
Ι	678504,81	4530700,80
Κ	678562,60	4530696,03
Λ		

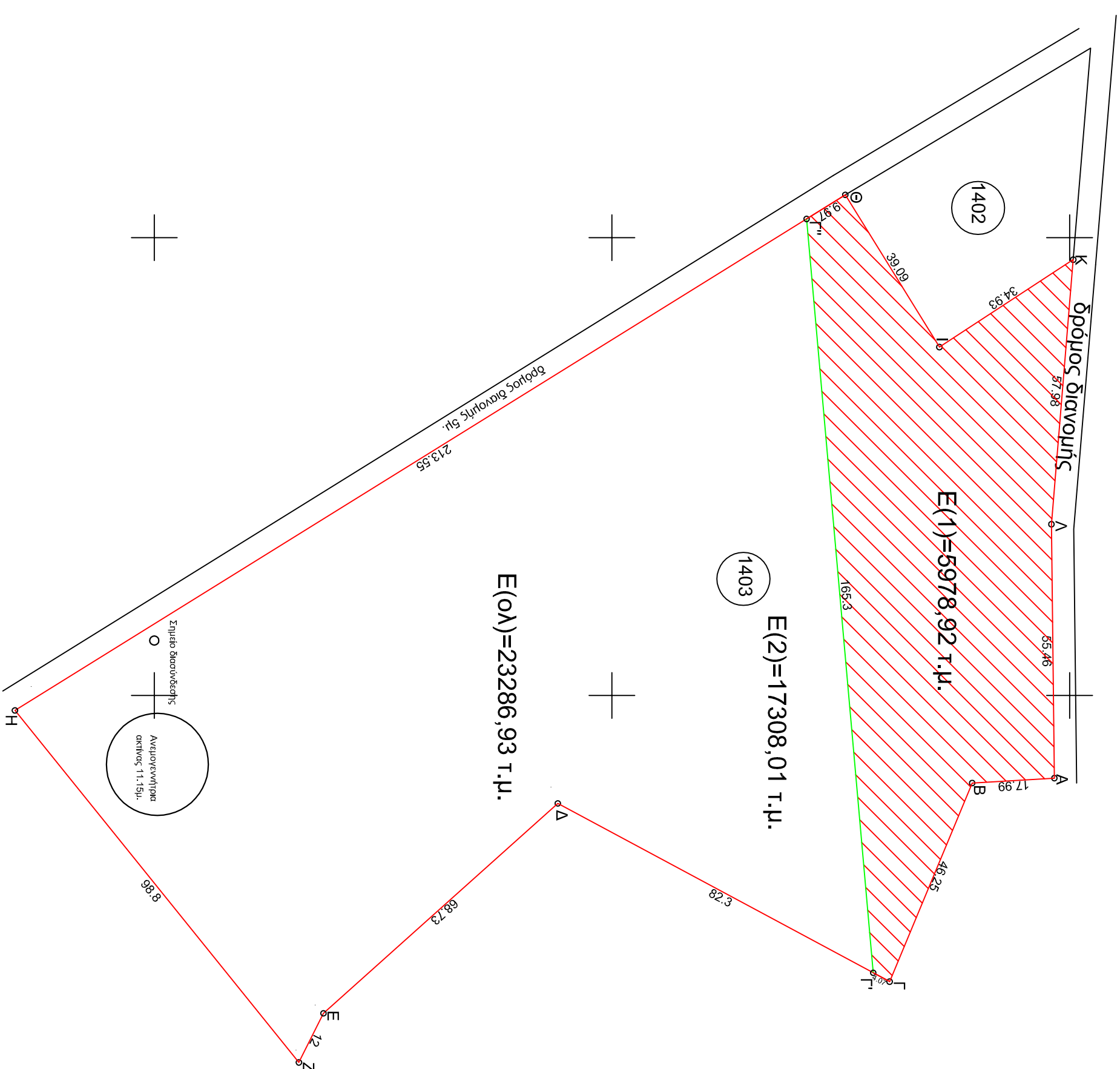

4530400

678400

678500

678600

678700

4530500

678400

678500

678600

678700

4530600

678400

678500

678600

678700

4530700

678400

678500

678600

678700

Η σχεδιογράφηση έχει κέντρο πλάτους σε σημείο με στοιχεία X=678618,06μ και Y=4530696,67μ.

Ελληνικό Γεωδαιτικό Σύστημα Αναφοράς (ΕΓΣΑ87)
Επιμετρολογική αναφοράς GRS 80 (a=6378137m,
1/f=298,257222101)
Προβολή: Εγκάρσια Μεταφορά
Κεντρικός Μετασχηματισμός X=24,000μ με K=0,9996
Παραλλήλιος μετασχηματισμός: +500,000m
Τυπική κλίμακα: 0,0000

ΚΟΡΥΦΗ	X(μ)	Y(μ)
A	678618,06	4530696,67
B	678619,12	4530678,71
Γ	678662,50	4530660,67
Δ	678660,58	4530658,16
Ε	678669,43	4530596,96
Ζ	678680,15	4530531,59
Η	678680,27	4530469,54
Θ	678490,66	4530650,99
Ι	678523,90	4530671,55
Κ	678504,81	4530700,80
Λ	678562,60	4530696,03

ΔΗΜΟΣΙΑ 65/177 ΚΑΙ 13/3783

Το κτηματολόγιο, υπ.αριθ. 1403, με το οποίο Α.Β.Γ.Δ.Ε.Ζ.Η.Θ.Ι.Κ.Λ.Α. εμβαδού 23.287,00 τ.μ. (Αρχειοθήκη Πυλός, Σ.Δ. Έτους 1961), βρίσκεται εντός του οικισμού Πυλός, του Δήμου Αλεξάνδρουπολης, Περιφερειακής Ενότητας Έβρου. Είναι όμορο και ακαθόριστο σύνορο με τις γειτονικές τοπογραφικές ενότητες (Π.Δ. 245-1963 ΟΠΚΣ/27013/1963) και υπάρχει οριστικό σύνορο (1:13703) και σε τ.ε. γειτονίας σε τ.μ. και χάρτη, διασφαλισμένο σύμφωνα με τον Ν. 245/1963 ΟΠΚΣ/27013/1963 και σε τ.ε. κοινότητα Έβρου.

Ο ΜΗΧΑΝΙΚΟΣ

ΑΠΟΣΤΑΣΜΑ ΧΑΡΤΟΥ ΓΥΣ 3659-7 (ΚΑΙΜΑΚΑ 1:5000)

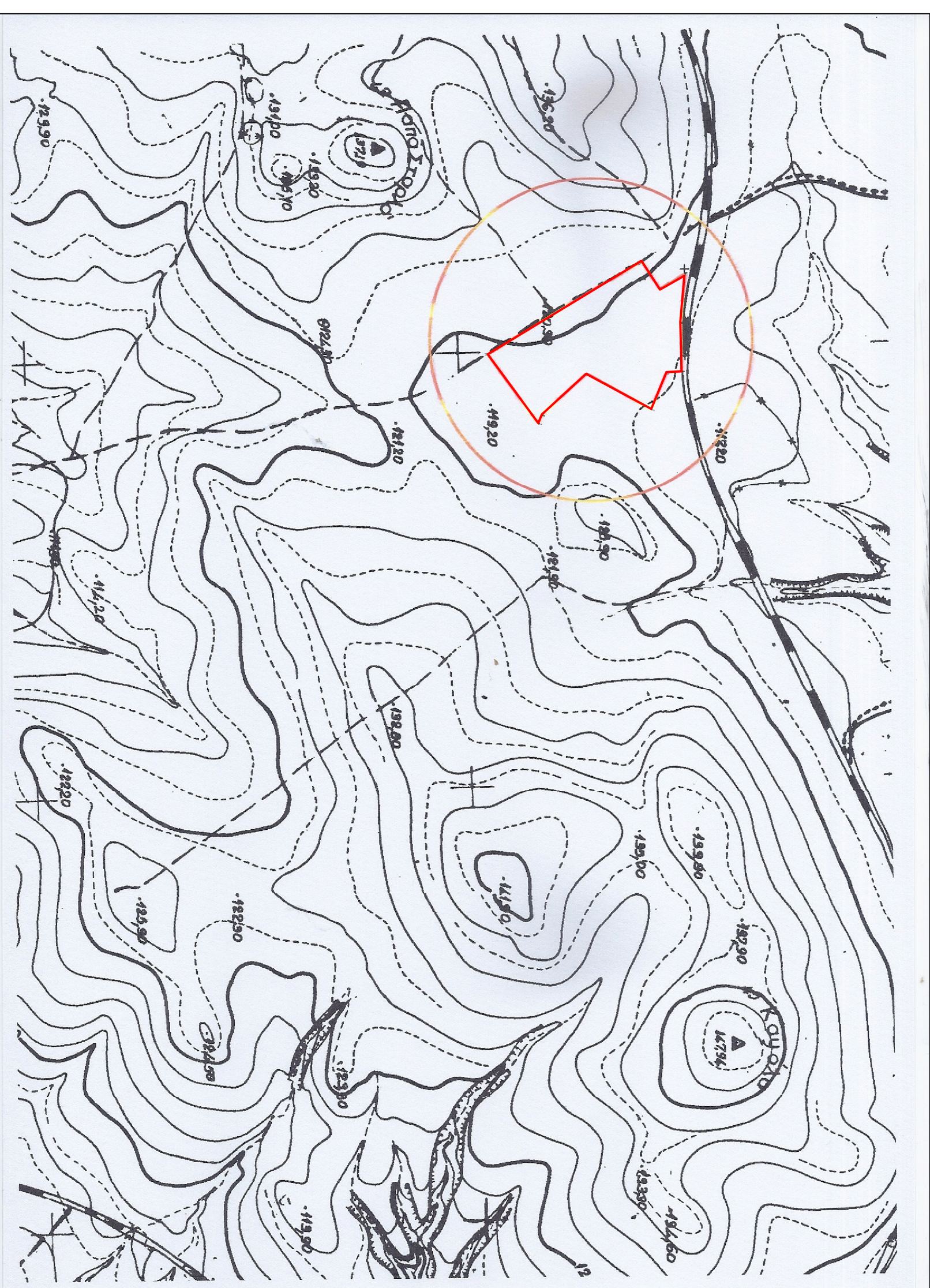

ΑΠΟΣΤΑΣΜΑ ΧΑΡΤΟΥ ΣΥΜΠΛΗΡΩΜΑΤΙΚΗ ΔΙΑΝΟΜΗΣ ΑΡΧΟΤΗΜΑΤΟΣ ΠΥΛΟΣ 1961 (ΚΑΙΜΑΚΑ 1:5000)

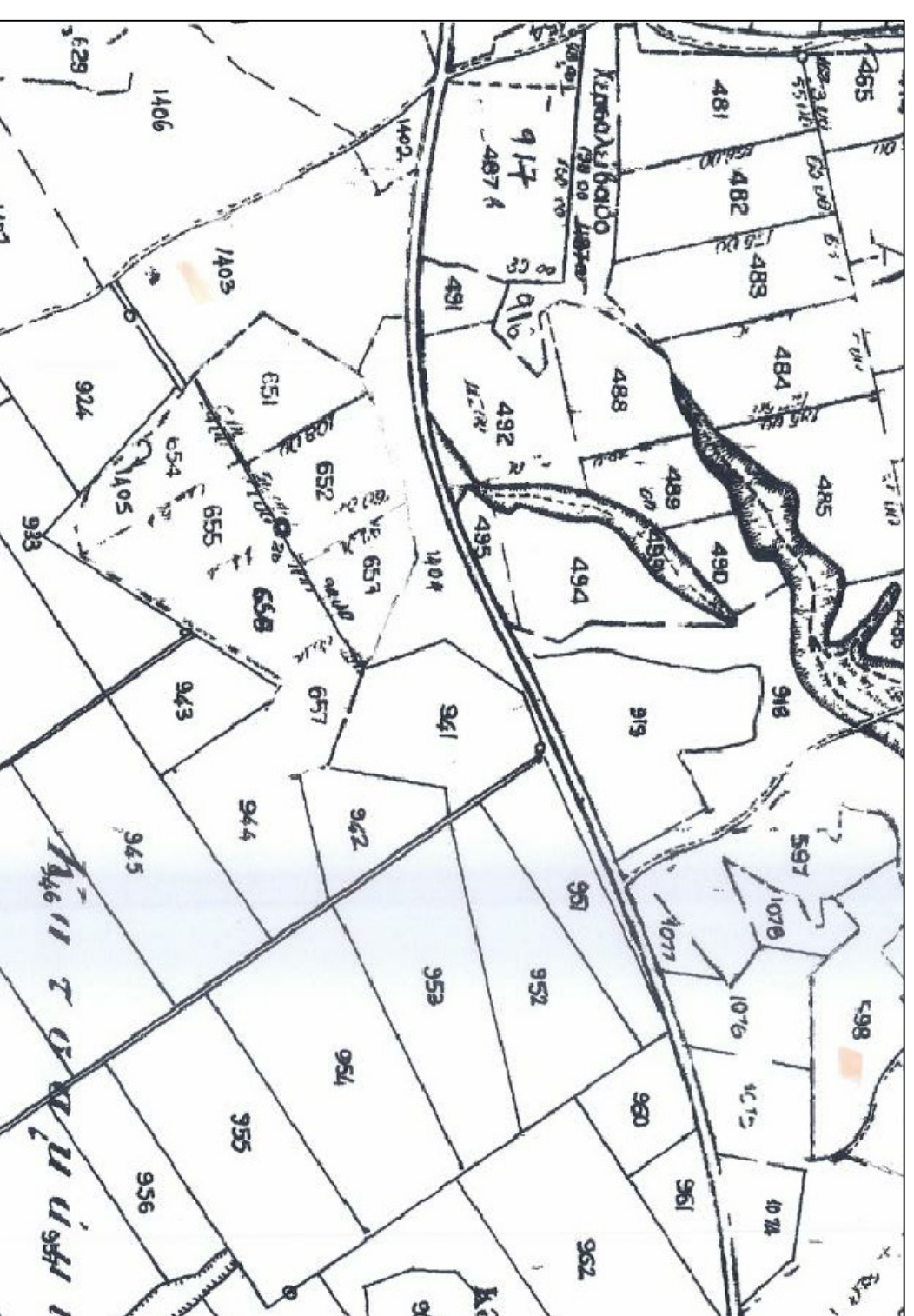

ΙΔΙΟΚΤΗΤΗΣ: Καταρτιστή Γεωργία Χίρα Γεωργίου	
ΙΔΙΟΚΤΗΣΙΑ: ΚΑΠΟΤΕΜΑΧΙΟ 1403 (Α-Β-Γ-Δ-Ε-Ζ-Η-Θ-Ι-Κ-Λ-Α) ΕΜΒΑΔΟΥ 23287,00τ.μ.	
ΘΕΣΗ: Πλάτα Γεωμυλή-Συμμή, Διακονή Αγροκτήματος Πυλός, Έτους 1961, αρ. κτηματολογίου 1403, της Δημοτικής Ενότητας Φρυών, του Δήμου Αλεξάνδρουπολης, Π.Ε. Έβρου.	
ΜΕΛΕΤΗΤΗΣ: Κυριόστουλος Ηλίας Αργονόμος Τοπογράφος Μηχανικός	
Προσέδρων 11 τ.κ. 54630 Θεσσαλονίκη	ΤΗΛ. 2310411110 FAX 6972801543
ΘΕΜΑ ΣΧΕΔΙΟΥ:	ΑΡΙΘΜ. ΣΧΕΔΙΟΥ
Τοπογραφικό Διάγραμμα	T1
ΚΑΙΜΑΚΑ: 1:1000	
ΧΡΟΝΟΣ ΜΕΛΕΤΗΣ: ΝΟΕΜΒΡΙΟΣ 2014	
ΥΠΟΓΡΑΦΗ-ΣΦΡΑΓΙΔΑ	