

ΑΠΟΣΠΑΣΜΑ ΔΙΑΓΡΑΜΜΑΤΟΣ Γ.Τ.Σ. ΑΡ. 6289/4 ΚΛΙΜΑΚΑ 1:5.000

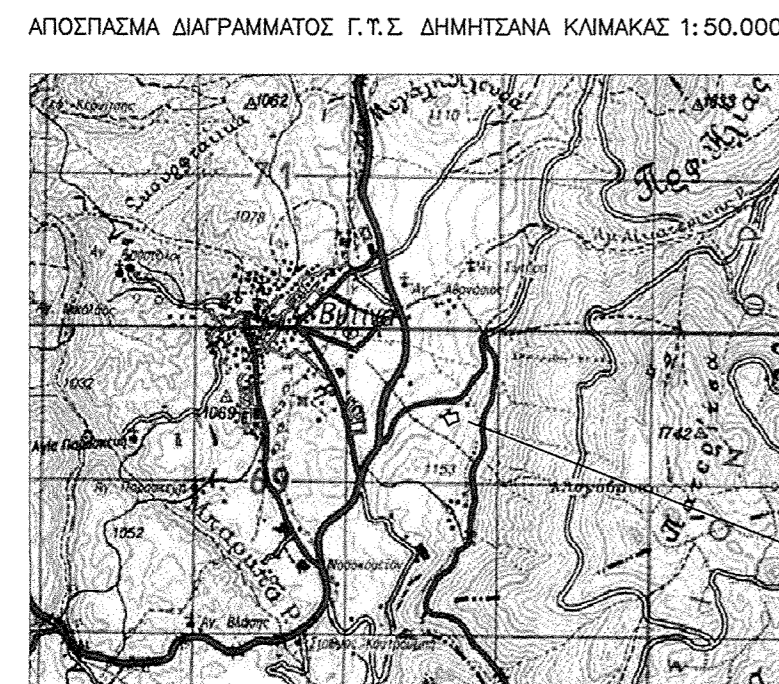
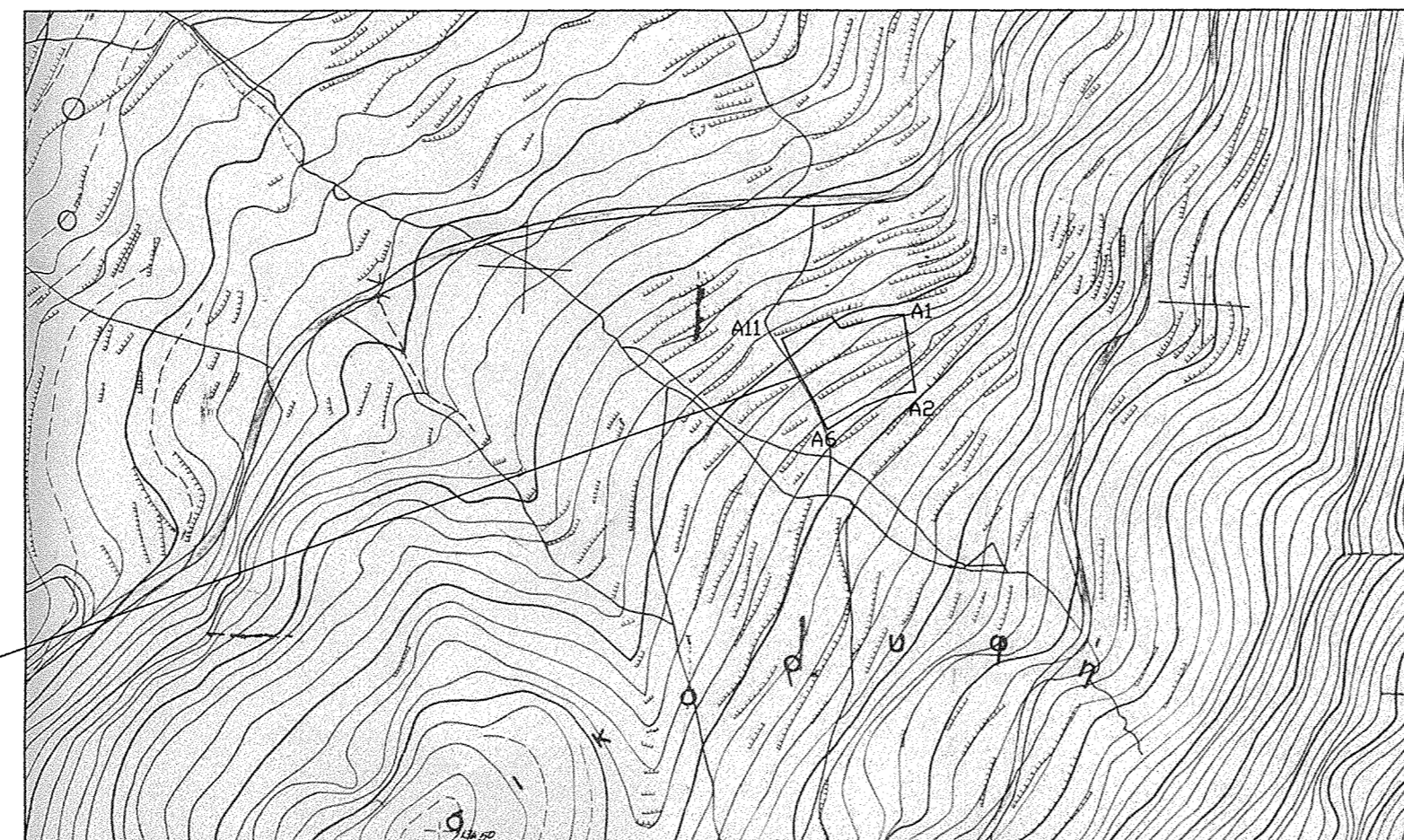

ΑΠΟΣΠΑΣΜΑ ΔΙΑΓΡΑΜΜΑΤΟΣ Γ.Τ.Σ. ΔΗΜΗΤΖΑΝΑ ΚΛΙΜΑΚΑΣ 1:50.000

ΥΠΕΥΘΥΝΗ ΔΗΛΩΣΗ ΜΗΧΑΝΙΚΟΥ

Ο κάτωθι υπογεγραμμένος Μηχανικός Αναστάσιος Ραμπαούνης με Α.Μ. 106717 έχοντας υποψηφίως τις συνέπειες από ανακριβή τοποθέτηση της έκτασης, δηλώνω ότι το γήπεδο υπό τα στοιχεία Α(1-2-3...16-17-11)=5212,87 τ.μ. είναι τοποθετημένη επακριβώς με δική μου ευθύνη στην παρακάτω πινακίδα Γ.Υ.Σ. με αριθμό 6289/4 Κλίμακας 1:5.000

ΑΘΗΝΑ ΜΑΡΤΙΟΣ 2014
Ο ΔΗΛΩΝ ΜΗΧΑΝΙΚΟΣ

ΑΝΑΣΤ. ΕΛΕΥΘ. ΡΑΜΠΑΟΥΝΗΣ
ΔΗΛ. ΑΓΡΟΝΟΜΟΣ - ΤΟΠΟΓΡΑΦΟΣ ΜΗΧΑΝ.
ΕΘΝΙΚΟΥ ΜΕΤΣΟΒΕΙΟΥ ΠΟΛΥΤΕΧΝΕΙΟΥ
ΜΕΛΟΣ Τ.Ε.Ε. - ΑΡΙΘΜΟΣ ΜΗΤΡΩΟΥ 106717
25ης ΜΑΡΤΙΟΥ 24 - ΧΑΛΑΝΔΡΙ - ΘΗ. ΒΟΥΛΕΥΤΕΣ
ΑΦΜ: 193836477 - ΔΟΥ ΧΑΛΑΝΔΡΙΟΥ

Τ Π Ο Μ Ν Η Μ Α

-----	Πολυγωνομετρικό σημείο
-----	Συρματόπλεγμα
-----	Όριο αναλλοίωτο
-----	Ξερωθεία

ΣΥΝΤΕΤΑΓΜΕΝΕΣ ΚΟΡΥΦΩΝ ΙΔΙΟΚΤΗΣΙΑΣ Α

α/α	X	Y
A1	340971.9	4169951.12
A2	340980.63	4169794.23
A3	340976.57	4169794.37
A4	340962.28	4169791.34
A5	340943.43	4169783.91
A6	340916.26	4169766.81
A7	340911.12	4169777.23
A8	340908.28	4169784.54
A9	340896.22	4169806.01
A10	340887.75	4169821.62
A11	340882.63	4169833.24
A12	340896.85	4169840.44
A13	340919.58	4169849.58
A14	340921.48	4169846.07
A15	340925.35	4169841.26
A16	340927.6	4169841.29
A17	340957.21	4169849.83

ΥΠΕΥΘΥΝΗ ΔΗΛΩΣΗ Ν. 651/77 ΚΑΙ Ν. 1337/83.

1. Το αγροτεμάχιο με στοιχεία Α(1-2-3...16-17-1) Ε(Α)=5212,87 τ.μ. και, είναι εκτός σχεδίου και εκτός ορίων οικισμού, είναι άρτο και οικοδομήσιμο σύμφωνα με το ΦΕΚ 270Δ Π.Δ. 24/31-5-85.
3. Στο αγροτεμάχιο πλησίον δεν διέρχεται ρέμα.
4. Στο αγροτεμάχιο πλησίον δεν διέρχεται γραμμή υψηλής τάσης της ΔΕΗ.
5. Δεν υπάγεται στις διατάξεις περί εισφοράς σε γη και χρήμα, (άρθρα 6, 9 και 12, Ν. 1337/83).
7. Τα όρια του αγροτεμαχίου όπως αποτυπώνεται υπέδειξαν οι ιδιοκτήτες.

ΑΘΗΝΑ ΜΑΡΤΙΟΣ 2014
Ο ΔΗΛΩΝ ΜΗΧΑΝΙΚΟΣ

ΑΝΑΣΤ. ΕΛΕΥΘ. ΡΑΜΠΑΟΥΝΗΣ
ΔΗΛ. ΑΓΡΟΝΟΜΟΣ - ΤΟΠΟΓΡΑΦΟΣ ΜΗΧΑΝ.
ΕΘΝΙΚΟΥ ΜΕΤΣΟΒΕΙΟΥ ΠΟΛΥΤΕΧΝΕΙΟΥ
ΜΕΛΟΣ Τ.Ε.Ε. - ΑΡΙΘΜΟΣ ΜΗΤΡΩΟΥ 106717
25ης ΜΑΡΤΙΟΥ 24 - ΧΑΛΑΝΔΡΙ - ΘΗ. ΒΟΥΛΕΥΤΕΣ
ΑΦΜ: 193836477 - ΔΟΥ ΧΑΛΑΝΔΡΙΟΥ

ΜΕΘΟΔΟΛΟΓΙΑ ΕΞΑΡΤΗΣΗΣ

Ελληνικό Γεωδαιτικό Σύστημα Αναφοράς 1987 (Ε.Γ.Σ.Α '87)
Ελλειψοειδές αναφοράς GRS 80 (α=6 378 137 m, f=298,257222101)
Προβολή: Εγκάρσια Μερκατορική

ΠΑΡΑΤΗΡΗΣΕΙΣ

1. Το σύστημα συντεταγμένων είναι εξαρτημένο από το κρατικό σύστημα αναφοράς (ΕΓΣΑ '87 με ακρίβεια της τάξεως 0,03μ).
2. Για την έναρξη του τοπογραφικού στο ΕΓΣΑ '87 πραγματοποιήθηκαν μετρήσεις με ΒΑΣΕ το τριγωνομετρικό T92086 της Γ.Υ.Σ. (α=339400,714, γ=169979,366, α=1088,755)
3. Για τις μετρήσεις χρησιμοποιήθηκαν GPS διπλής συχνότητας Magellan ProMark 3 (BASE) και ProMark 100 (ROVER) με τη μέθοδο κληματακού εντοπισμού (RTK) ακρίβειας + 2,00 cm.

ΥΠΟΜΕΤΡΑ ΣΧΕΤΙΚΑ
ΤΟ ΕΜΒΛΩΝ ΥΠΟΛΟΓΙΣΤΗΚΕ ΜΕ ΤΗΝ ΜΕΘΟΔΟ ΟΡΘΟΓΩΝΙΩΝ ΣΥΝΝΩΝ

Ο κάτωθι υπογεγραμμένος ιδιοκτήτης του παρόντος οικοπέδου, δηλώνω υπευθύνως ότι υπέδειξα τα όρια αυτών ορθά.

Ο ΔΗΛΩΝ

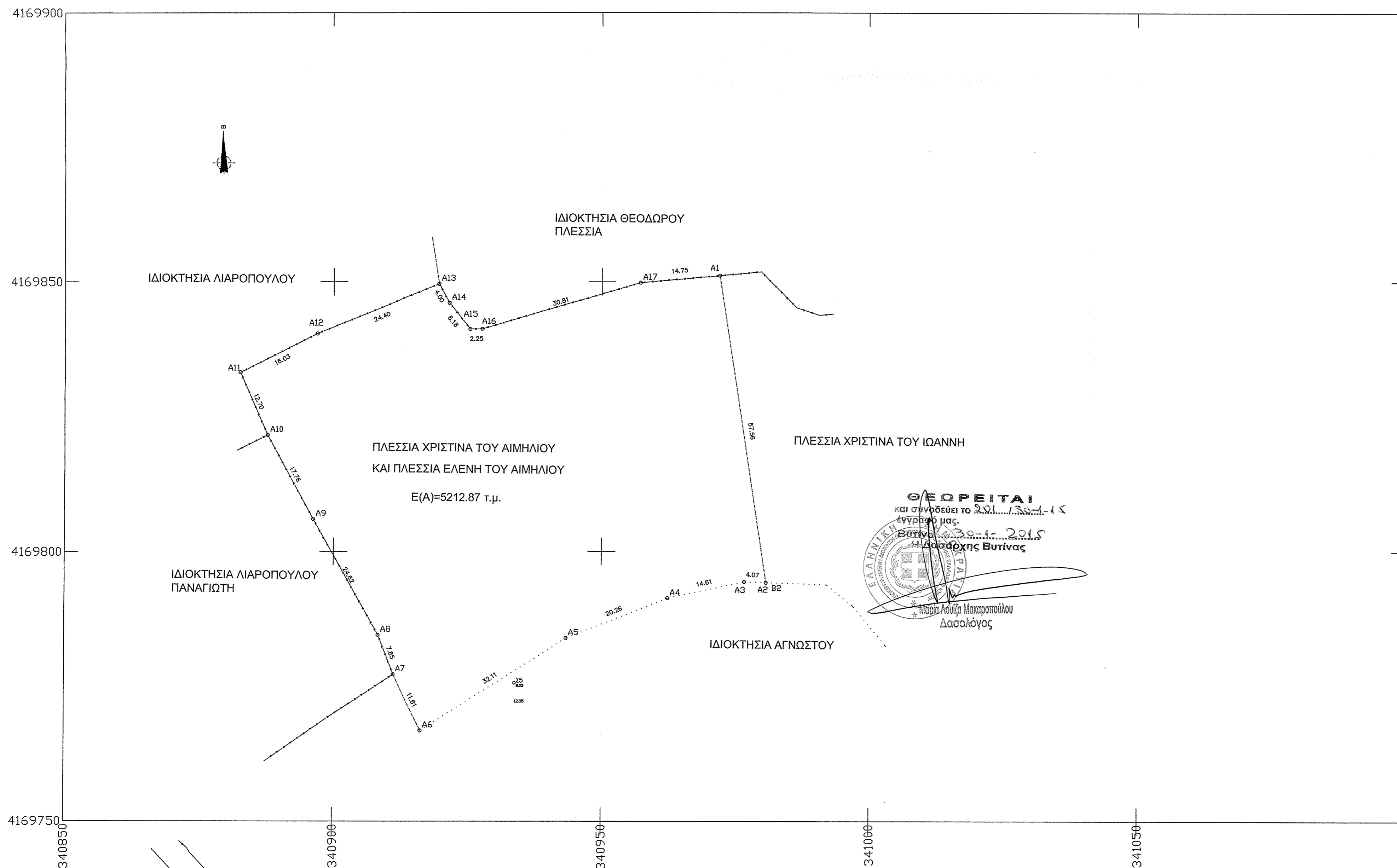

**ΠΛΕΣΣΙΑ ΧΡΙΣΤΙΝΑ ΤΟΥ ΑΙΜΗΛΙΟΥ
ΚΑΙ ΠΛΕΣΣΙΑ ΕΛΕΝΗ ΤΟΥ ΑΙΜΗΛΙΟΥ**

ιδιοκτήτες

ΤΟΠΟΓΡΑΦΙΚΗ ΑΠΟΤΥΠΩΣΗ ΓΗΠΕΔΟΥ

έργο

**ΘΕΣΗ "ΑΛΕΠΟΤΡΥΠΕΣ"
ΔΗΜΟΣ ΒΥΤΙΝΑΣ- ΝΟΜΟΣ ΑΡΚΑΔΙΑΣ**

θέση

**ΤΟΠΟΓΡΑΦΙΚΟ ΔΙΑΓΡΑΜΜΑ
ΣΧΕΔΙΟ Α**

κλίμακα 1 : 500

αριθμός μελέτης

2-14.Τ3

θέμα σχεδίου

χρονολογία μελέτης ΜΑΡΤΙΟΣ 2014

υπογραφή - σφραγίδα

ΑΝΑΣΤ. ΕΛΕΥΘ. ΡΑΜΠΑΟΥΝΗΣ
ΔΗΛ. ΑΓΡΟΝΟΜΟΣ - ΤΟΠΟΓΡΑΦΟΣ ΜΗΧΑΝΙΚΟΣ
ΕΘΝΙΚΟΥ ΜΕΤΣΟΒΕΙΟΥ ΠΟΛΥΤΕΧΝΕΙΟΥ
ΜΕΛΟΣ Τ.Ε.Ε. - ΑΡΙΘΜΟΣ ΜΗΤΡΩΟΥ 106717
25ης ΜΑΡΤΙΟΥ 24 - ΧΑΛΑΝΔΡΙ - ΘΗ. ΒΟΥΛΕΥΤΕΣ
ΑΦΜ: 193836477 - ΔΟΥ ΧΑΛΑΝΔΡΙΟΥ

θεωρήσεις

μελετητής

ΑΝΑΣΤΑΣΙΟΣ ΕΛ. ΡΑΜΠΑΟΥΝΗΣ Α.Τ.Μ.