

3909320

3909300

3909280

3909260

3909240

3909220

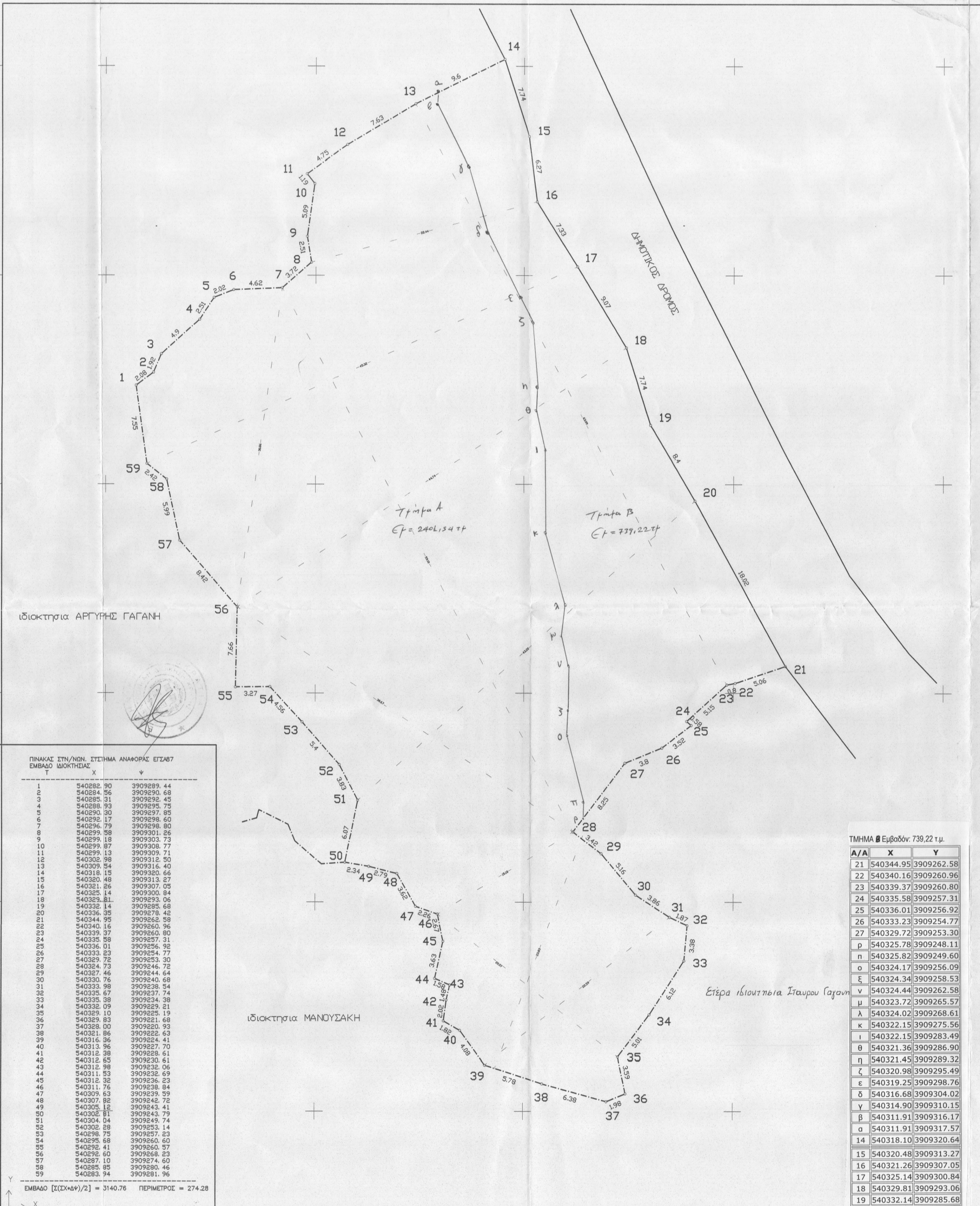

Ιδιοκτησία ΑΡΓΥΡΗΣ ΓΑΓΑΝΗ



ΠΙΝΑΚΑΣ ΣΤΗ/ΝΩΝ ΣΥΣΤΗΜΑ ΑΝΑΦΟΡΑΣ ΕΓΣΑΒ7  
ΕΜΒΛΩ ΙΔΙΟΚΤΗΣΙΑΣ

| T  | X         | Y          |
|----|-----------|------------|
| 1  | 540282.90 | 3909289.44 |
| 2  | 540284.56 | 3909290.68 |
| 3  | 540285.31 | 3909292.45 |
| 4  | 540288.93 | 3909295.75 |
| 5  | 540290.30 | 3909297.85 |
| 6  | 540292.17 | 3909298.60 |
| 7  | 540296.79 | 3909298.80 |
| 8  | 540299.58 | 3909301.26 |
| 9  | 540299.18 | 3909303.73 |
| 10 | 540299.87 | 3909308.77 |
| 11 | 540299.13 | 3909309.71 |
| 12 | 540302.98 | 3909312.50 |
| 13 | 540309.54 | 3909316.40 |
| 14 | 540318.15 | 3909320.66 |
| 15 | 540320.48 | 3909313.27 |
| 16 | 540321.26 | 3909307.05 |
| 17 | 540325.14 | 3909300.84 |
| 18 | 540329.81 | 3909293.06 |
| 19 | 540332.14 | 3909285.68 |
| 20 | 540336.35 | 3909278.42 |
| 21 | 540344.95 | 3909262.58 |
| 22 | 540340.16 | 3909260.96 |
| 23 | 540339.37 | 3909260.80 |
| 24 | 540335.58 | 3909257.31 |
| 25 | 540336.01 | 3909256.92 |
| 26 | 540333.23 | 3909254.77 |
| 27 | 540329.72 | 3909253.30 |
| p  | 540325.78 | 3909248.11 |
| n  | 540325.82 | 3909249.60 |
| o  | 540324.17 | 3909256.09 |
| ξ  | 540324.34 | 3909258.53 |
| v  | 540324.44 | 3909262.58 |
| μ  | 540323.72 | 3909265.57 |
| λ  | 540324.02 | 3909268.61 |
| κ  | 540322.15 | 3909275.56 |
| ι  | 540322.15 | 3909283.49 |
| θ  | 540321.36 | 3909286.90 |
| η  | 540321.45 | 3909289.32 |
| ζ  | 540320.98 | 3909295.49 |
| ε  | 540319.25 | 3909298.76 |
| δ  | 540316.68 | 3909304.02 |
| γ  | 540314.90 | 3909310.15 |
| β  | 540311.91 | 3909316.17 |
| α  | 540311.91 | 3909317.57 |
| 14 | 540318.10 | 3909320.64 |
| 15 | 540320.48 | 3909313.27 |
| 16 | 540321.26 | 3909307.05 |
| 17 | 540325.14 | 3909300.84 |
| 18 | 540329.81 | 3909293.06 |
| 19 | 540332.14 | 3909285.68 |
| 20 | 540336.35 | 3909278.42 |

Ιδιοκτησία ΜΑΝΟΥΣΑΚΗ

Είσα Ιδιότητα Σταυρου Γαλανη

ΤΜΗΜΑ Β Εμβαδόν: 739,22 τ.μ.

| A/A | X         | Y          |
|-----|-----------|------------|
| 21  | 540344.95 | 3909262.58 |
| 22  | 540340.16 | 3909260.96 |
| 23  | 540339.37 | 3909260.80 |
| 24  | 540335.58 | 3909257.31 |
| 25  | 540336.01 | 3909256.92 |
| 26  | 540333.23 | 3909254.77 |
| 27  | 540329.72 | 3909253.30 |
| 28  | 540325.78 | 3909248.11 |
| 29  | 540325.82 | 3909249.60 |
| 30  | 540324.17 | 3909256.09 |
| 31  | 540324.34 | 3909258.53 |
| 32  | 540324.44 | 3909262.58 |
| 33  | 540323.72 | 3909265.57 |
| 34  | 540324.02 | 3909268.61 |
| 35  | 540322.15 | 3909275.56 |
| 36  | 540322.15 | 3909283.49 |
| 37  | 540321.36 | 3909286.90 |
| 38  | 540321.45 | 3909289.32 |
| 39  | 540320.98 | 3909295.49 |
| 40  | 540319.25 | 3909298.76 |
| 41  | 540316.68 | 3909304.02 |
| 42  | 540314.90 | 3909310.15 |
| 43  | 540311.91 | 3909316.17 |
| 44  | 540311.91 | 3909317.57 |
| 45  | 540318.10 | 3909320.64 |
| 46  | 540320.48 | 3909313.27 |
| 47  | 540321.26 | 3909307.05 |
| 48  | 540325.14 | 3909300.84 |
| 49  | 540329.81 | 3909293.06 |
| 50  | 540332.14 | 3909285.68 |
| 51  | 540336.35 | 3909278.42 |

ΕΜΒΛΩ [(ΣΧ+ΔΥ)/2] = 3140,76 ΠΕΡΙΜΕΤΡΟΣ = 274,28

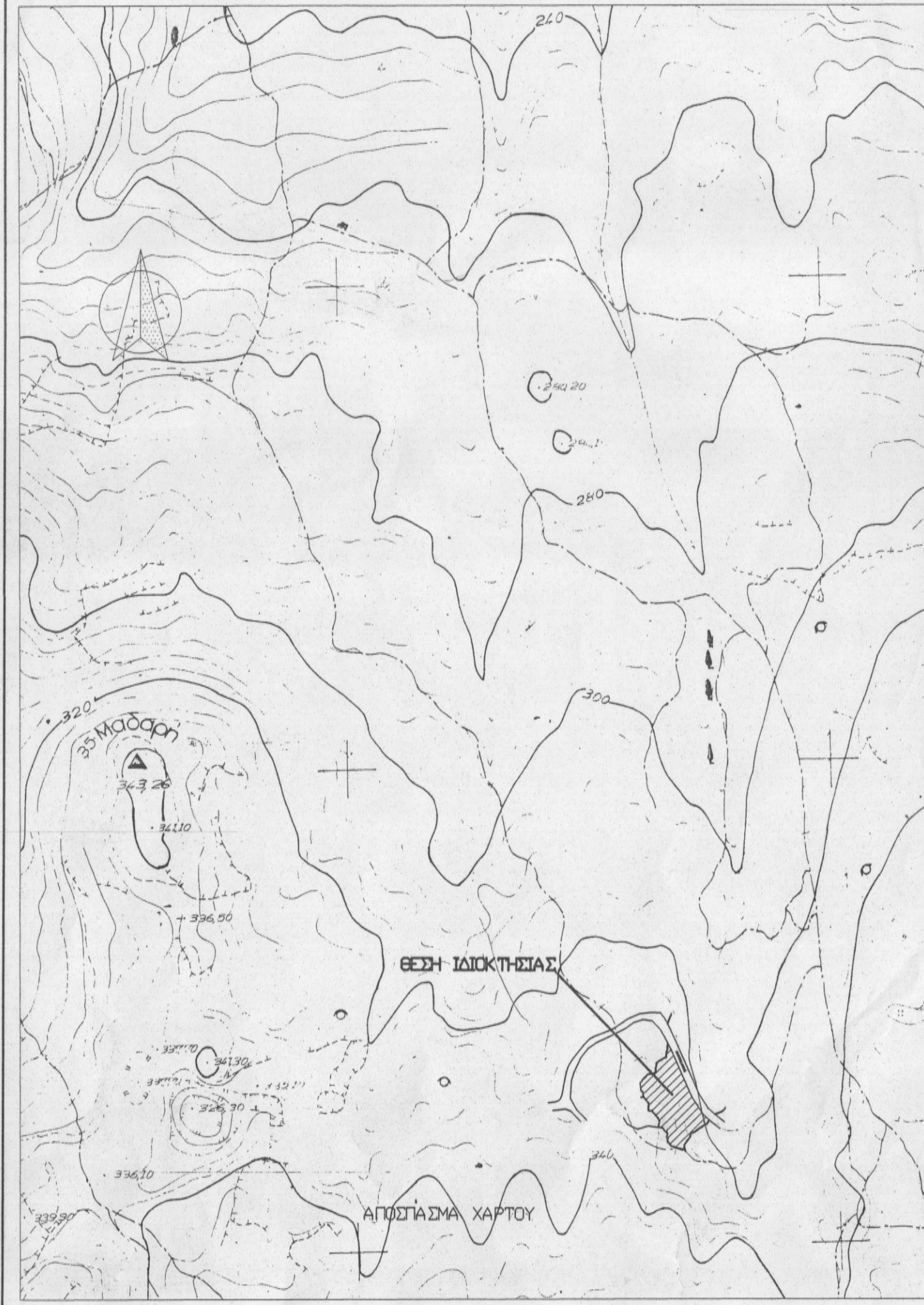

ΤΕΧΝΙΚΟ ΓΡΑΦΕΙΟ ΜΕΛΕΤΩΝ ΚΩΝ/ΝΟΥ ΑΓΓΕΛΗ  
Σ. ΒΛΑΣΤΟΥ 26 ΡΕΘΥΜΝΟ ΤΗΛ 28310-54786

ΘΕΜΑ : ΤΟΠΟΓΡΑΦΙΚΟ ΔΙΑΓΡΑΜΜΑ Ο ΕΝΕΡΓΗΣΙΑΣ ΤΗΝ ΑΥΤΟΪΑ

ΙΔΙΟΚΤΗΤΗΣ: ΣΤΑΥΡΟΣ ΓΑΓΑΝΗΣ ΝΙΚΟΛΑΟΣ Β. ΣΥΤΡΑΚΗΣ ΔΑΣΟΛΟΓΟΣ

ΘΕΣΗ : ΜΕΓΑΛΕΣ ΜΟΙΡΕΣ ΑΤΣΙΠΟΠΟΥΛΟΥ ΕΛΕΥΘΕΡΙΑ ΚΕΧΑΓΙΑΔΑΚΗ ΔΑΣΟΛΟΓΟΣ

ΚΛΙΜΑΚΑ: 1:200

Εμβαδόν της ιδιοκτησίας με στοιχεία (1,2,3,.....59,1) = 3140,76 μ<sup>2</sup> όπως προκύπτει από τον πίνακα συν/ών.

Η ιδιοκτησία βρίσκεται στη θέση Μεγάλες Μοίρες της κτηματικής περιφέρειας της δημοτικής κοινότητας Ατσιποπούλου της δημοτικής ενότητας Νικ Φώκα της περιφ. ενότητας Ρεθύμνου εκτός σχεδίου και οικισμού εκτός ΖΟΕ εκτός NATURA, όπου η αρτιότητα είναι 4000μ<sup>2</sup> και αποτελεί γηπεδο μη αρτίο και μη οικοδομησιμο αλλά μεταβιβάσιμο.

ΟΡΟΙ ΔΟΜΗΣΗΣ ΠΔ 24.5.85/ΦΕΚ 270Δ'

Οι συν/νες των ορίων προέρχονται από το κτηματογραφικό διαγράμμα του ακινήτου. Το ακίνητο έχει ΚΑΕΚ στο εθνικό κτηματολόγιο 410310906030. Το παρόν συνταχθηκε σύμφωνα με το άρθρο 5 του Ν. 651/77.

ΜΕΛΕΤΗΤΗΣ: ΚΩΝ/ΝΟΣ ΑΓΓΕΛΗΣ

ΗΜ/ΝΙΑ : ΦΕΒΡΟΥΑΡΙΟΣ 2012

ΣΤΑΥΡΟΣ ΓΑΓΑΝΗΣ  
ΝΙΚΟΛΑΟΣ Β. ΣΥΤΡΑΚΗΣ  
ΔΑΣΟΛΟΓΟΣ

ΕΛΕΥΘΕΡΙΑ ΚΕΧΑΓΙΑΔΑΚΗ  
ΔΑΣΟΛΟΓΟΣ

ΧΑΡΙΚΛΕΑ ΚΑΡΠΙΟΛΑΚΗ  
ΔΡ. ΔΑΣΟΛΟΓΟΣ

540280

540300

540320

540340

540360