

4544930

4544900



Κορυφή	X	Y	Li
A1	632095.455	4544849.128	24.35
A2	632114.557	4544834.026	42.80
A3	632146.962	4544861.985	5.40
A4	632152.285	4544861.081	4.71
A5	632156.212	4544863.688	20.72
A6	632140.715	4544877.445	53.39
Εμβαδόν	= 1035.57 μ2		

Κορυφή	X	Y	Li
A1	12871.550	4178.127	24.35
A2	12890.350	4162.651	42.80
A3	12923.301	4189.963	5.40
A4	12928.605	4188.955	4.71
A5	12932.583	4191.483	20.72
A6	12917.361	4205.544	53.39
Εμβαδόν	= 1035.57 μ2		

ΤΟΠΟΓΡΑΦΙΚΟ ΔΙΑΓΡΑΜΜΑ

ΑΓΡΟΤΕΜΑΧΙΟΥ ΚΑΤΕΧΟΜΕΝΟ ΑΠΟ ΠΑΠΑΛΕΞΑΝΔΡΟΥ ΣΤΥΛΙΑΝΟΥ
ΣΤΗ ΘΕΣΗ "ΝΤΟΥΣΤΑΜΠΑΚ ΤΑΡΛΑ" ΣΤΟ ΑΓΡΟΚΤΗΜΑ ΛΟΦΑΡΙΟΥ
ΤΟΥ ΔΗΜΟΥ ΜΑΡΩΝΕΙΑΣ - ΣΑΠΩΝ.

ΚΛΙΜΑΚΑ 1 : 500

ΟΡΟΙ ΔΟΜΗΣΗΣ

ΕΚΤΟΣ ΣΧΕΔΙΟΥ

Π.Δ. 24 / 31-5-85 (όπως τροποποιήθηκε με το αρθρ.10 του Ν.3212/2003)

ΕΛΑΧΙΣΤΟ ΕΜΒΑΔΟΝ 4000 μ2 , ΕΛΑΧΙΣΤΟ ΠΡΟΣΩΠΟ 25.00 μ2

ΕΜΒΑΔΟΝ ΑΓΡΟΤΕΜΑΧΙΟΥ (Α1Α2Α3Α4Α5Α6Α1) = 1035.57 μ2

ΠΑΡΑΤΗΡΗΣΕΙΣ

1. Το διάγραμμα είναι ενταγμένο στο κρατικό σύστημα συντεταγμένων ΕΓΣΑ ' 87.
2. Οι διαστάσεις και το εμβαδόν υπολογίσθηκαν αναλυτικά από τις συν/νες των κορυφών.
3. Η εξόρυξη από το ΕΓΣΑ ' 87 πραγματοποιήθηκε με σύστημα GPS και κάνοντας χρήση του Τριγωνομετρικού σημείου T 30 Γ.Υ.Σ. ΜΕ ΣΥΝΤΕΤΑΓΜΕΝΕΣ ΕΓΣΑ ' 87 Χ=634121.116 , Ψ=4548904.269 , Ζ=99.00 ΦΥΛΛΟ ΣΑΠΩΝ.

ΠΑΡΑΤΗΡΗΣΕΙΣ:

ΤΜΗΜΑ ΤΟΥ ΥΠ' ΑΡΙΘΜ. 7 ΤΕΜΑΧΙΟΥ ΣΥΝΟΛΙΚΗΣ
ΕΚΤΑΣΕΩΣ 9875.00 μ2 ΜΕ ΤΟ ΧΑΡΑΚΤΗΡΙΣΜΟ
ΒΟΣΚΗ ΚΟΙΝΟΧΡΗΣΤΗ.
ΤΑ ΟΡΙΑ ΤΟΥ ΑΓΡΟΤΕΜΑΧΙΟΥ ΤΑ ΥΠΕΔΕΙΞΕ
Ο ΠΑΠΑΛΕΞΑΝΔΡΟΥ ΣΤΥΛΙΑΝΟΣ

ΚΟΜΟΤΗΝΗ 23 - 6 - 2014

Ο ΣΥΝΤΑΞΑΣ

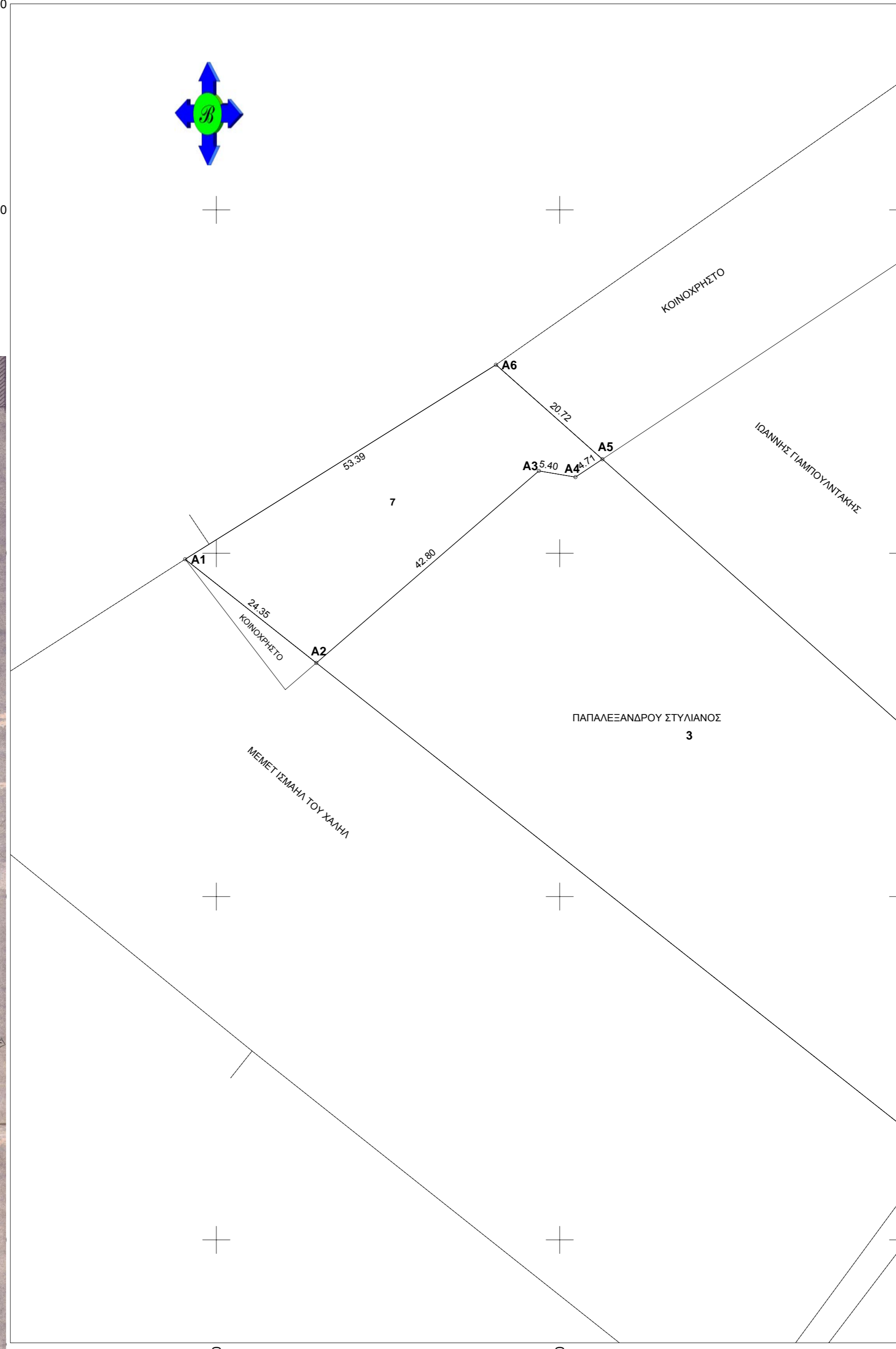
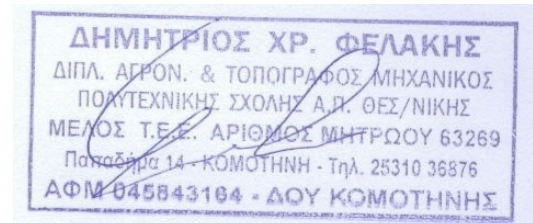

632100

632150

632200