



ΟΡΟΙ ΔΟΜΗΣΗΣ
 ΕΚΤΟΣ ΣΧΕΔΙΟΥ
 ΠΡΟΕΔΡΙΚΟ ΔΙΑΤΑΓΜΑ 24.05.1985
 Φ.Ε.Κ. 270Δ/31.05.1985
 Ν.3212 ΤΗΣ 24.12.2003 (ΦΕΚ 308Α/31.12.2003)
 ΑΡΤΙΟΤΗΤΑ ΚΑΤΑ ΚΑΝΟΝΑ
 Ε=4000.00μ
 Π=25.00μ
 ΣΔ=0.2
 ΚΑΛΥΨΗ=10%
 ΥΨΟΣ ΚΤΗΡΙΟΥ=7.50μ
 ΑΡΙΘΜΟΣ ΟΡΟΦΩΝ 2
 1. Το διάγραμμα είναι ενταγμένο στο κρατικό σύστημα συντεταγμένων ΕΓΣΑ' 87
 2. Οι διαστάσεις και το εμβαδόν υπολογίσθηκαν αναλυτικά από τις συν/τες των κορυφών
 3. Η εξάρτηση από το ΕΓΣΑ' 87 πραγματοποιήθηκε με το σύστημα GPS και κάνοντας χρήση του Ελληνικού Συστήματος Εντοπισμού - HEPOS
 3. Η εξάρτηση από το ΕΓΣΑ' 87 πραγματοποιήθηκε με παρατηρήσεις που διεξήχθησαν στις κάνοντας χρήση του τριγωνομετρικού του κρατικού τριγωνομετρικού δικτύου Το μήκος του διανύσματος βάσης που επιλύθηκε είναι μ

ΔΗΛΩΣΗ ΙΔΙΟΚΤΗΤΗ
 Η υπόδειξη των ορίων της ιδιοκτησίας μου στο μηχανικό έγινε από εμένα τον ιδιοκτήτη

ΘΕΩΡΕΙΤΑΙ
 και συνοδεύει το 318.../19-2-15
 έγγραφο μας.
 Βυτίνας 19-2-2015
 Η Ασάρχης Βυτίνας

α/α	X (m)	Y (m)	S (m)
A	350317.43	4168480.36	19.43
B	350333.81	4168490.82	15.46
Γ	350349.00	4168487.96	14.59
Δ	350363.16	4168484.46	14.28
E	350375.91	4168490.88	10.49
Z	350385.84	4168494.27	18.20
H	350403.97	4168492.67	16.70
Θ	350415.46	4168480.57	12.93
I	350423.92	4168470.79	36.48
K	350436.12	4168436.41	37.99
Λ	350458.29	4168405.57	40.24
M	350447.52	4168368.79	24.54
N	350431.55	4168348.16	32.32
Ξ	350400.61	4168338.82	26.89
O	350377.42	4168352.43	24.84
Π	350365.27	4168374.10	57.70
P	350319.84	4168409.68	26.69
Σ	350310.50	4168434.68	46.21
A	350317.43	4168490.36	

Ε = 15310,29τ.μ.

ΣΤΟΙΧΕΙΑ ΙΔΙΟΚΤΗΣΙΑΣ
 ΠΕΡΙΓΡΑΦΗ ΙΔΙΟΚΤΗΣΙΑΣ : Α-Β-Γ-Δ-Ε-Ζ-Η-Θ-Ι-Κ-Λ-Μ-Ν-Ξ-Ο-Π-Ρ-Σ-Α
 ΙΔΙΟΚΤΗΤΗΣ : ΔΗΜΟΣ ΤΡΙΠΟΛΗΣ
 ΘΕΣΗ ΙΔΙΟΚΤΗΣΙΑΣ : (ΜΑΓΟΥΛΑ) ΕΚΤΟΣ ΟΡΙΩΝ ΟΙΚΙΣΜΟΥ ΛΕΒΙΔΙΟΥ ΤΗΣ Τ.Κ ΛΕΒΙΔΙΟΥ Δ.Ε ΛΕΒΙΔΙΟΥ Δ. ΤΡΙΠΟΛΕΩΣ
 ΕΜΒΑΔΟΝ : 15310,29τ.μ

ΔΗΛΩΣΗ ΝΟΜΟΥ 651/1977 & 1337/83
 Ο υπογράφων Νικόλαος Μπελιάς δηλώνω ότι: το αγροτεμάχιο στο παρόν τοπογραφικό με τα στοιχεία του παραπάνω υπομνήματος βρίσκεται ΕΚΤΟΣ ΕΓΚΕΚΡΙΜΕΝΟΥ ΣΧΕΔΙΟΥ ΠΩΛΗΣ & ΕΚΤΟΣ ΖΩΝΗΣ ΤΗΣ Τ.Κ ΛΕΒΙΔΙΟΥ Δ.Ε ΛΕΒΙΔΙΟΥ Δ. ΤΡΙΠΟΛΕΩΣ εκτός ΓΕΝΙΚΟΥ ΠΟΛΕΟΔΟΜΙΚΟΥ ΣΧΕΔΙΟΥ & ΕΚΤΟΣ ΜΕΛΛΟΝΤΙΚΗΣ επέκτασής αυτού και εκτός Ζ.Ο.Ε και είναι ΑΡΤΙΟ και ΟΙΚΟΔΟΜΗΣΙΜΟ σύμφωνα με τις κείμενες πολεοδομικές διατάξεις και δεν συνεχεται με άλλη ιδιοκτησία του ίδιου ιδιοκτήτη Δεν εμπίπτει στις διατάξεις του Ν.1337/1983 περί εισφοράς σε γη και χρήμα και δεν εμπίπτει στις διατάξεις του Ν.2308/1995 περί Εθνικού Κτηματολογίου.

Τριπολι 09-02-2015
 ο δηλών μηχανικός

Νικόλαος Αν. Μπελιάς
 Αγρ. Τοπί/φωτ. Μηχανικός Ε.Μ.Π.

ΑΠΟΣΠΑΣΜΑ ΟΡΘΟΦΩΤΟΧΑΡΤΗ ΚΛ. 1:10000

ΔΗΜΑΡΧΟΣ ΤΡΙΠΟΛΗΣ
 ΔΗΜΗΤΡΙΟΣ ΠΑΥΛΗΣ

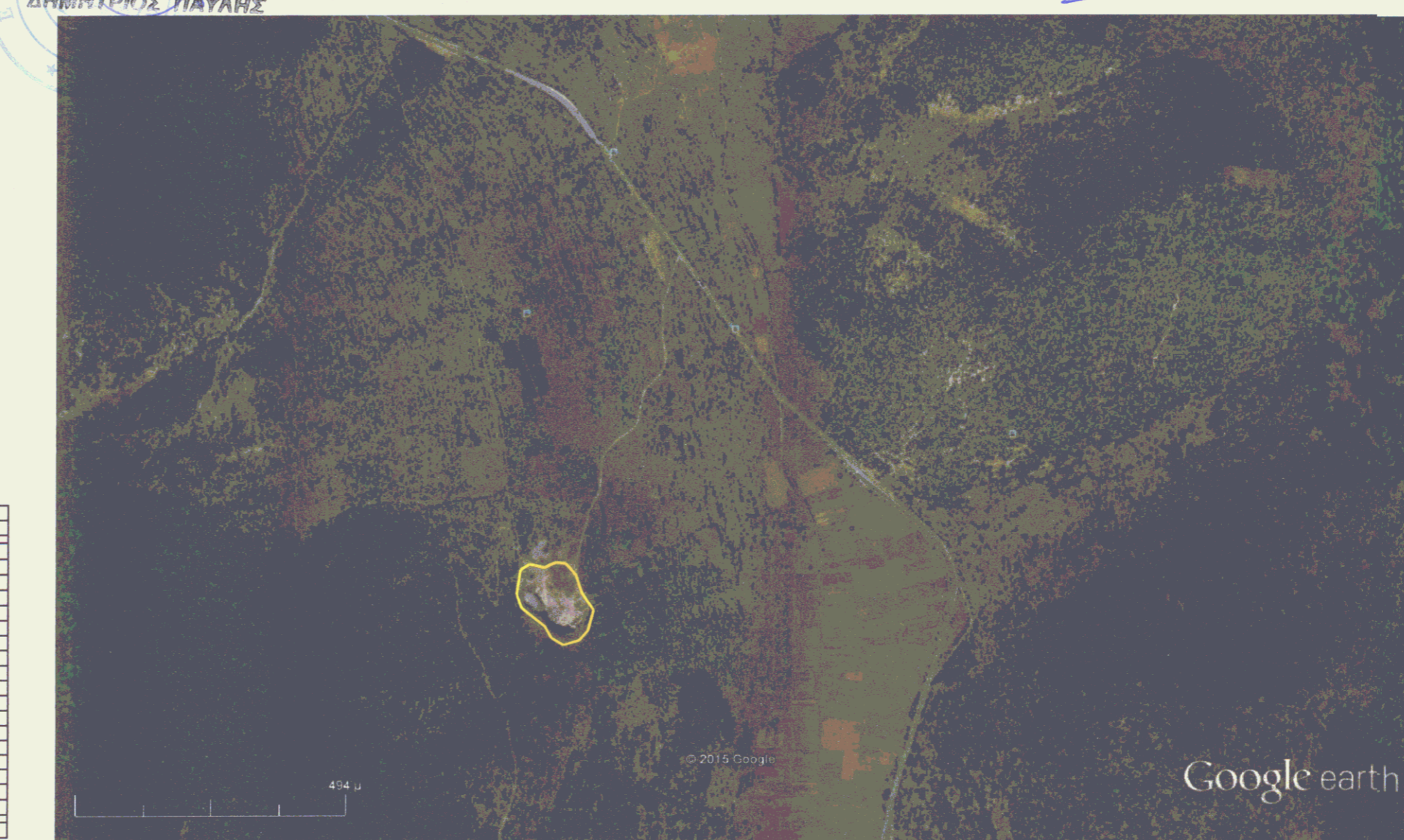

ΕΡΓΟΔΟΤΗΣ	ΔΗΜΟΣ ΤΡΙΠΟΛΗΣ	
ΕΡΓΟ	ΑΠΟΤΥΠΩΣΗ ΔΗΜΟΤΙΚΗ ΕΚΤΑΣΗΣ	
ΘΕΣΗ	"ΜΑΓΟΥΛΑ"-ΚΤΗΜ. ΠΕΡΙΦ. Τ. Κ. ΛΕΒΙΔΙΟΥ Δ.Ε. ΛΕΒΙΔΙΟΥ-ΔΗΜΟΣ ΤΡΙΠΟΛΗΣ	
ΜΕΛΕΤΗΤΗΣ	Δ/ΝΣΗ Τ.Υ. & ΠΟΛΕΟΔΟΜΙΑΣ ΔΗΜΟΥ ΤΡΙΠΟΛΗΣ	
ΘΕΜΑ	ΤΟΠΟΓΡΑΦΙΚΟ ΔΙΑΓΡΑΜΜΑ	ΑΡ. ΣΧΕΔΙΟΥ
		T1
ΚΛΙΜΑΚΑ	1:1000	
ΧΡΟΝΟΣ ΜΕΛΕΤΗΣ	ΦΕΒΡΟΥΑΡΙΟΣ 2015	
ΥΠΟΓΡΑΦΗ	ΣΦΡΑΓΙΔΑ	
<p>Ο ΣΥΝΤΑΞΑΣ</p> <p>Νικόλαος Αν. Μπελιάς Αγρ. Τοπί/φωτ. Μηχανικός Ε.Μ.Π.</p>	<p>ΔΗΜΑΡΧΟΣ ΤΡΙΠΟΛΗΣ ΔΗΜΗΤΡΙΟΣ ΠΑΥΛΗΣ</p>	