

ΥΠΕΥΘΗΝΗ ΔΗΛΩΣΗ Ν. 651/77

Η υπογεγραμμένη Χατζοπούλου Ευαγγελία Πολιτικός μηχανικός δηλώνω ότι:
 Το εικονιζόμενο αγροτεμάχιο με στοιχεία (Α,Β,Γ,Δ,Α) τμήμα του υπ. αριθ. 578α Συμπληρωματικής Διανομής Πλατάνου 1971 Ε= 12508,0τμ είναι ΑΡΤΙΟ και ΟΙΚΟΔΟΜΗΣΙΜΟ και δεν υπάγεται στις διατάξεις του Ν. 1337/83 περί εισφοράς σε γη και χρήμα. Βρίσκεται σε περιοχή Εκτός Σχεδίου εντός Γ.Π.Σ. Πλατέος (ΦΕΚ157/13-04-09) με χρήση Ζώνη Αλιόκλιμα 1. Απέχει απόσταση μεγαλύτερη των 800μ απο την θάλασσα. Συνορεύει δε όπως φαίνεται στο παρών τοπογραφικό μου διάγραμμα. Βρίσκεται εκτός περιοχής κτηματογράφησης για Μελέτη Εθνικού Κτηματολογίου Δεν υποκειται σε πολεοδόμηση.

ΕΥΑΓΓΕΛΙΑ Υ. ΧΑΤΖΟΠΟΥΛΟΥ
 ΔΙΠΛ. ΠΟΛΙΤΙΚΟΣ ΜΗΧΑΝΙΚΟΣ Ε.Μ.Π.
 ΜΕΛΟΣ ΤΗΣ ΕΤΕΚΕ
 Η ΔΗΛΩΣΑ ΤΟΥ Ν. 17355
 ΤΑΓΜ. ΠΡ. 7/11/2013
 Α.Φ.Μ. 733840500 Δ.ΟΥ. ΑΛΕΞΑΝΔΡΕΙΑΣ

ΑΠΟΣΠΑΣΜΑ ΧΑΡΤΗ ΣΥΜΠΛΗΡΩΜΑΤΙΚΗΣ ΔΙΑΝΟΜΗΣ ΠΛΑΤΑΝΟΥ 1971

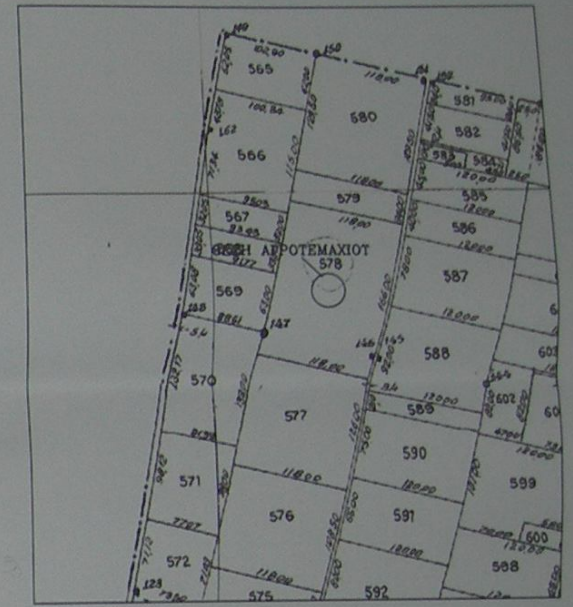

ΧΑΡΤΗΣ ΓΥΣ 1:50000



ΟΔΟΠΟΡΙΚΟ ΣΚΑΡΙΦΗΜΑ



ΣΥΝΤΕΤΑΓΜΕΝΕΣ ΗΑΤΤ

Α/Α	X	Y
Α	171,196	-167,437
Β	-56,477	-139,797
Γ	81,44	-36,778
Δ	196,159	-64,418

Ετεμαχίου= 12.508,0 m2

Στοιχεία κορυφών σε Ε.Γ.Σ.Α. 87

Α/Α	X	Y
Α	378798,2916	4489417,7736
Β	378684,0720	4489447,3051
Γ	378710,7336	4489549,8732
Δ	378824,9536	4489620,3416

