

**ΑΓΡΟΚΤΗΜΑ** Ε.Γ.Σ.Α. 87  
**ΚΟΥΛΟΥΡΑ ΗΜΑΘΙΑΣ**  
**Σ. ΔΙΑΝΟΜΗ 1955**  
 ΚΛΙΜΑΚΑ 1:500

**ΘΕΜΑ ΣΧΕΔΙΟΥ:**  
 ΤΟΠΟΓΡΑΦΙΚΟ ΔΙΑΓΡΑΜΜΑ ΤΜΗΜΑΤΟΣ ΤΟΥ ΥΠ ΑΡΙΘΜ. 747 ΤΕΜΑΧΙΟΥ ΜΕ ΣΤΟΙΧΕΙΑ Α-Β-Γ-Δ-Α ΕΚΤΑΣΕΩΣ 2316.41 τ.μ. ΠΟΥ ΧΑΡΑΚΤΗΡΙΖΕΤΑΙ ΔΙΑΘΕΣΙΜΟ ΚΑΙ ΒΡΙΣΚΕΤΑΙ ΣΤΟ ΑΓΡΟΚΤΗΜΑ ΚΟΥΛΟΥΡΑΣ Δ.Δ. ΚΟΥΛΟΥΡΑΣ ΤΟΥ ΔΗΜΟΥ ΒΕΡΟΙΑΣ

**ΥΠΕΥΘΥΝΗ ΔΗΛΩΣΗ Ν.651/77:**  
 Ο ΥΠΟΓΡΑΜΜΕΝΟΣ ΒΟΓΙΑΤΖΗΣ ΕΥΑΓΓΕΛΟΣ ΑΓΡΟΝΟΜΟΣ ΤΟΠΟΓΡΑΦΟΣ ΜΗΧΑΝΙΚΟΣ ΒΕΒΑΙΩΝΩ ΟΤΙ ΤΟ ΤΜΗΜΑ ΤΟΥ ΥΠ ΑΡΙΘΜ. 747 ΤΕΜΑΧΙΟΥ ΜΕ ΣΤΟΙΧΕΙΑ Α-Β-Γ-Δ-Α ΕΚΤΑΣΕΩΣ 2316.41 τ.μ. ΔΕΝ ΕΙΝΑΙ ΑΡΤΙΟ ΚΑΙ ΟΙΚΟΔΟΜΗΣΙΜΟ ΣΥΜΦΩΝΑ ΜΕ ΤΙΣ ΙΣΧΥΟΥΣΕΣ ΠΟΛΕΟΔΟΜΙΚΕΣ ΔΙΑΤΑΞΕΙΣ ΚΑΙ ΔΕΝ ΥΠΟΚΕΙΤΑΙ ΣΤΙΣ ΔΙΑΤΑΞΕΙΣ ΤΟΥ ΝΟΜΟΥ 1337/83 ΠΕΡΙ ΥΠΟΧΡΕΩΣΗΣ ΕΙΣΦΟΡΑΣ ΣΕ ΓΗ ΚΑΙ ΧΡΗΜΑ

**ΣΗΜΕΙΩΣΗ**  
 ΤΟ ΑΓΡΟΚΤΗΜΑ ΚΟΥΛΟΥΡΑΣ ΔΕΝ ΥΠΑΓΕΤΑΙ ΣΤΙΣ ΔΙΑΤΑΞΕΙΣ ΤΟΥ ΕΘΝΙΚΟΥ ΚΤΗΜΑΤΟΛΟΓΙΟΥ

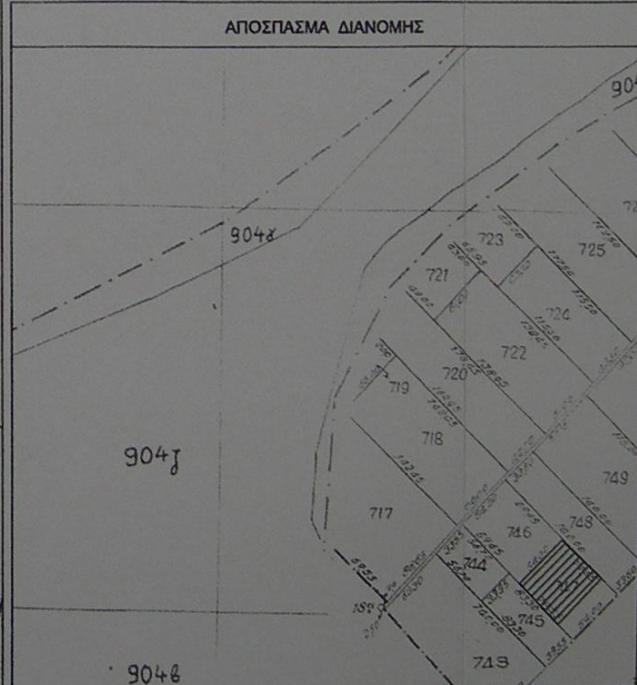

ΣΥΝΤΕΤΑΓΜΕΝΕΣ ΚΟΡΥΦΩΝ (Ε.Γ.Σ.Α. 87)		ΣΥΝΤΕΤΑΓΜΕΝΕΣ ΚΟΡΥΦΩΝ (ΝΑΤΤ)	
Κορυφή		Κορυφή	
A	X=357977.8006 Y=4487673.8538	A	X=358015.00 Y=4487673.8538
B	X=358008.8651 Y=4487644.2557	B	X=357977.84 Y=4487644.2557
Γ	X=357971.6254 Y=4487605.1702	Γ	X=357947.91 Y=4487605.1702
Δ	X=357940.5605 Y=4487634.7686	Δ	X=357986.11 Y=4487634.7686

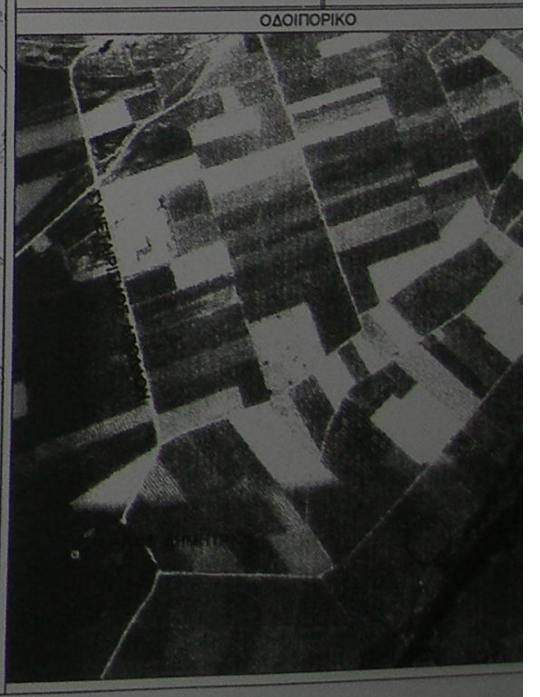

ΥΠΟΜΝΗΜΑ	
Γραμμή διανομής	
Γραμμή του υπο μελέτη τμήματος	
747	Αριθμός τμήματος

**Ο ΣΥΝΤΑΞΑΣ ΜΗΧΑΝΙΚΟΣ**  
 ΒΟΓΙΑΤΖΗΣ ΕΥΑΓΓΕΛΟΣ  
 ΑΓΡΟΝΟΜΟΣ ΤΟΠΟΓΡΑΦΟΣ ΜΗΧΑΝΙΚΟΣ  
 Τ. ΓΕΩΡΓΙΟΥ 4-ΤΗΛ. 23311246  
 Τ.Κ. 59300 ΑΛΕΞΑΝΔΡΕΙΑ  
 ΑΦΜ 133814144 ΔΟΥ ΑΛΕΞ. ΠΕΔ.  
 ΑΛΕΞΑΝΔΡΕΙΑ 8/11/2014

Ανήκει στην αριθ. 13998/2015  
 Πράξη Συμβολαιογραφικού του Δασάρχη Βεροίας  
 ΟΡΘΟΓΡΑΦΗΚΕ  
 Βεροία 05.01.2015  
 Ο Δασάρχης  
 ΚΑΤΕΛΕΥΣΤΗΡΙΟ ΕΛΛΗΝ  
 ΔΙΑΔΙΚΑΣΙΑΣ