



**ΥΠΟΨΗΡΑΦΗΚΟ ΛΙΑΠΑΜΜΑ**

Εξέταση έκτασης (19,20,21...48,49,50,1) ισοπεδωθείς 6798,47 m<sup>2</sup> για το αν διένετα όγυ' υπό τις διατάξεις της Διοικητικής Νομοθεσίας.

**ΚΑΙΜΑΚΑ 1:500**

Η παρούσα έκταση βρίσκεται στη θέση ψαροκαταρχών της Τ.Κ. Διασκόλων Δ.Ε. Σκιδωνίου του Δήμου Αφιδιωνίων - Ερσιών Π.Ε. Ελλάδας και είναι ιδιοκτησία του Μεντιά Φωτίου του Παναγιώτη

Ζαγόρου 10 - 09 - 201

Ο Σχεδιαστής

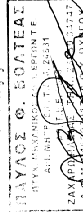

**ΔΗΛΩΣΗ ΥΠΟΨΗΡΑΦΗΣ ΟΡΙΩΝ**

Ο κ.σχεδ. υπογεγραμμένος Μεντιάς Φωτίου του Παναγιώτη ιδιοκτήτης της έκτασης (19,20,21...48,49,50,1) δηλώνει ότι τα όρια που έχουν υποστηρίξει και υποδείξει είναι σωστά.

Ο ΔΗΛΩΩ

**ΥΠΟΜΝΗΜΑ**

Η αποτύπωση έγινε με τη χρήση γεωδαιτικού σταθμού GPS Leica 900 ενώ η σχεδίαση και βελτιστοποίηση με τη χρήση του προγράμματος Pythagoras μέσω Η/Υ.

19/12/2014 14:22:36/15

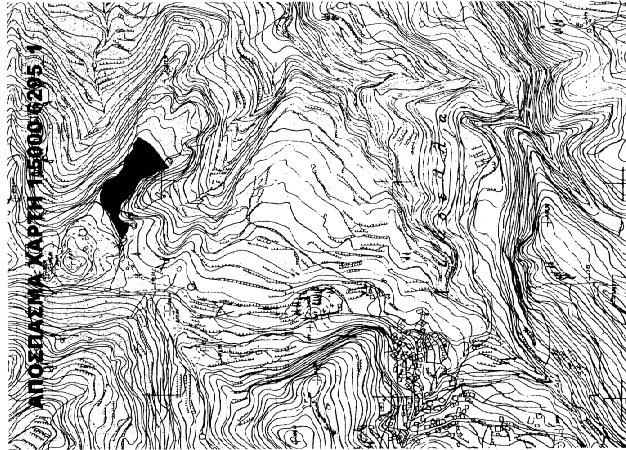

ΣΤΗΛΕΣ ΠΙΝΑΚΕ ΚΟΥΡΩΝ ΠΕ.Ε.Τ.Α. 17

19	300382,820	416177,681	286,923
20	300383,844	416174,447	257,448
21	300402,188	416172,211	264,902
22	300405,184	416178,200	788,808
23	300406,770	416176,525	266,527
24	300428,821	416172,824	281,250
25	300428,392	416178,844	279,382
26	300452,293	416172,338	271,284
27	300459,566	416174,008	273,741
28	300463,927	416172,207	274,829
29	300467,435	416177,465	274,382
30	300502,396	416175,207	271,441
31	300505,610	416178,382	272,729
32	300483,276	416186,421	748,800
33	300480,584	416182,201	274,783
34	300461,920	416182,782	274,420
35	300423,440	416180,793	273,440
36	300422,820	416178,207	271,380
37	300418,996	416182,337	278,485
38	300416,974	416182,304	280,098
39	300384,735	416179,737	283,894

