

## ΤΕΧΝΙΚΟ ΓΡΑΦΕΙΟ ΜΕΛΕΤΩΝ ΚΑΙ ΕΦΑΡΜΟΓΩΝ

ΕΡΓΟΔΟΤΗΣ/ΕΣ

ΧΛΑΪΔΗΣ ΚΥΡΙΑΚΟΣ

ΕΡΓΟ

ΑΠΟΤΥΠΩΣΗ ΥΦΙΣΤΑΜΕΝΗΣ ΚΑΤΑΣΤΑΣΗΣ

ΘΕΣΗ

ΕΚΤΟΣ ΣΧΕΔΙΟΥ-ΑΓΡΟΚΤΗΜΑ ΑΨΑΛΟΥ - ΤΕΜ. 1614β &  
ΤΜΗΜΑ ΧΕΡΣΟΛΕΙΒΑΔΟΥ 1614α-Δ.ΑΛΜΩΠΙΑΣ- Ν.ΠΕΛΛΗΣ

ΜΕΛΕΤΗΤΗΣ : ΠΑΠΑΔΟΠΟΥΛΟΣ ΔΗΜΗΤΡΙΟΣ

ΤΟΠΟΓΡΑΦΙΚΟ ΔΙΑΓΡΑΜΜΑ

ΑΡ. ΣΧΕΔΙΟΥ

**T/1**

ΚΛΙΜΑΚΑ 1: 500

ΗΜ/ΝΙΑ : ΦΕΒΡΟΥΑΡΙΟΣ 2015

ΥΠΟΓΡΑΦΗ - ΣΦΡΑΓΙΔΑ

ΕΛΕΓΧΟΣ

ΔΗΜΗΤΡΙΟΣ Γ. ΠΑΠΑΔΟΠΟΥΛΟΣ  
ΔΙΠΛΩΜΑΤΟΥΧΟΣ ΠΟΛΙΤΙΚΟΣ ΜΗΧΑΝΙΚΟΣ Κ.Π.Θ.  
ΑΓ. ΠΑΝΤΩΝ 13 - ΑΡΙΔΑΙΑ  
ΤΗΛ. 2384021304 - FAX: 23455  
Δ.Μ.Τ.Ε.Ε. 26036-ΑΦΜ 016617610

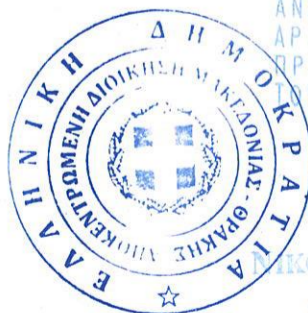

ΤΟ ΠΑΡΟΝ ΣΥΝΟΔΕΥΕΙ  
ΑΝΑΦΟΡΑΣΤΑ ΤΗΝ ΜΕ  
ΑΡΙΘΜΟ 1643112-02-2015  
ΠΡΑΞΗ ΧΑΡΑΚΤΗΡΙΣΜΟΥ  
ΤΟΥ ΔΙΕΥΡΧΗ ΑΡΙΔΑΙΑΣ

ΑΝΔΡΕΑΣ ΜΕΝΤΗΣ  
ΔΑΣΟΛΟΓΟΣ

ΑΠΟΣΠΑΣΜΑ ΟΡΘΟΦΩΤΟΧΑΡΤΗ ΚΑ.1/5.000

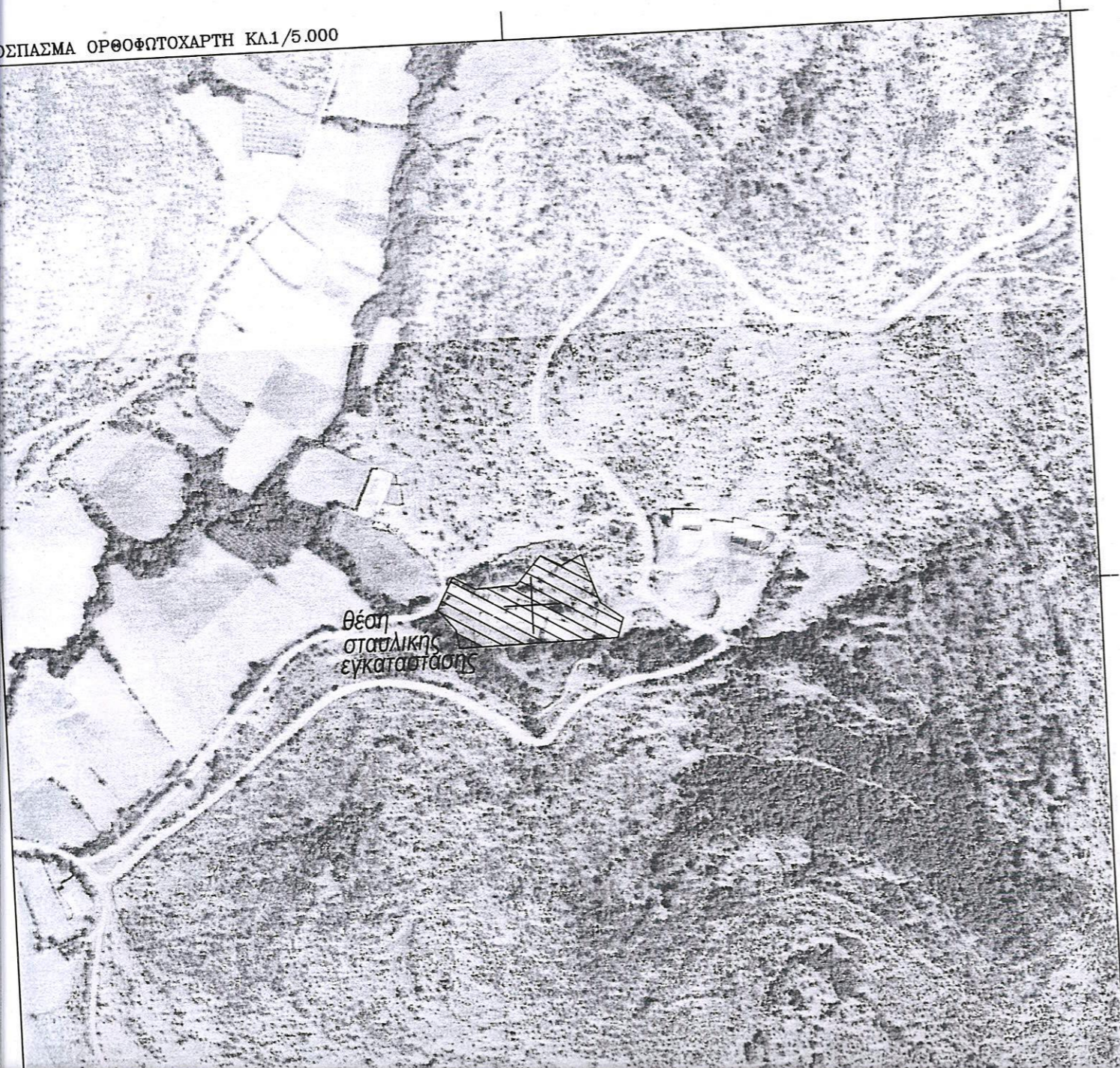

θέση  
σταθμικής  
εγκατάστασης

ΠΙΝΑΚΑΣ ΣΥΝΤΕΤΑΓΜΕΝΩΝ ΕΓΣΑ'87

Κορυφή	X	Y	Απόσταση
A	338691.20	4527945.79	AB = 22.40
B	338710.58	4527934.55	ΒΓ = 37.34
Γ	338747.89	4527936.17	ΓΔ = 33.99
Δ	338770.45	4527961.59	ΔΕ = 20.74
Ε	338788.83	4527951.99	ΕΖ = 20.24
Z	338807.04	4527960.83	ZH = 46.15
H	338822.23	4527917.26	HΘ = 24.65
Θ	338842.10	4527902.67	ΘΙ = 17.96
I	338836.40	4527885.64	IK = 141.97
K	338694.45	4527883.07	ΚΛ = 16.52
Λ	338692.10	4527899.43	ΛΜ = 24.13
M	338676.36	4527917.73	ΜΑ = 31.74
A	338691.20	4527945.79	
Εμβαδό:	8672.92	Περίμετρος:	437.84

Ελληνικό Γεωδαιτικό Σύστημα Αναφοράς 1987 (Ε.Γ.Σ.Α. '87)  
 Ελλειψοειδές αναφοράς GRS 80 (α = 6 378 137 m, 1/f = 298.257222101)  
 Προβολή : Εγκάρσια Μερκατορική  
 Κεντρικός Μεσημβρινός λο = 24° 00' 00" με Κο = 0.999600  
 Τετμημένη Κεντρικού Μεσημβρινού : +500  
 Γεωγραφικό Πλάτος Αναφοράς : 0° 00' 00"

ΑΠΟΣΠΑΣΜΑ



ΠΙΝΑΚΑΣ ΣΥΝΤΕΤΑΓΜΕΝΩΝ ΕΓΣΑ'87

Κορυφή	X	Y	Απόσταση
K1	338693.83	4527887.37	K1K2 = 50.61 K2K3 = 79.42 K3K4 = 42.14 K4K1 = 97.40
K2	338706.55	4527936.36	
K3	338785.97	4527935.82	
K4	338791.01	4527893.98	
K1	338693.83	4527887.37	
Εμβαδό:	4000	Περίμετρος:	269.58

ΠΙΝΑΚΑΣ ΣΥΝΤΕΤΑΓΜΕΝΩΝ ΕΓΣΑ'87

Κορυφή	X	Y
α	338771.42	4527892.65
Κ4	338791.01	4527893.98
β	338789.25	4527908.62
γ	338795.90	4527902.83
δ	338789.86	4527885.34
ε	338771.00	4527891.50
α	338771.42	4527892.65
Εμβαδό:	155.57	

Συνολική εμβαδόν χαρακτηρίζονται έκτασης 8.709,61 τ.μ.

4527950

χερσολείβαδο  
κοινόχρηστο  
υπ.αριθμ.1614α



4527900

χερσολείβαδο  
κοινόχρηστο  
υπ.αριθμ.1614α

ΤΕΜ. 1614β  
Ε=4.000 τ.μ.

χερσολείβαδο  
κοινόχρηστο  
υπ.αριθμ.1614α

Ε=155.57 τ.μ.

χερσολείβαδο  
κοινόχρηστο  
υπ.αριθμ.1614α

338650

338700

338750

338800

338850

4527950