

ΚΛΙΜΑΚΑ 1:5000

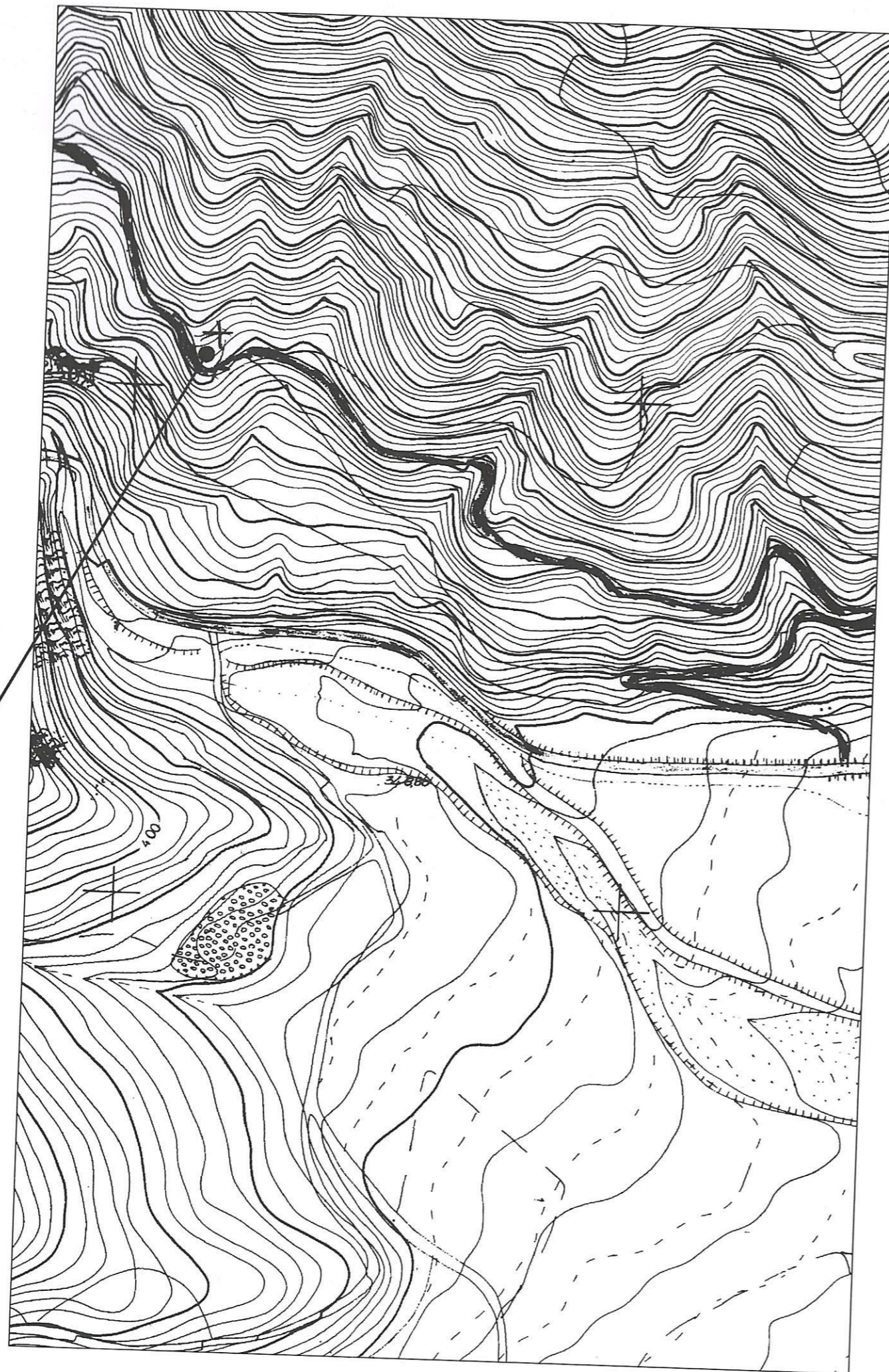

λ = 21°55'20"
φ = 40°58'22"

6. ΘΕΣΗ ΚΕΡΑΙΑΣ ΣΕ ΓΕΩΓΡΑΦΙΚΕΣ ΣΥΝ/ΝΕΣ ΓΕΩΔΑΙΤΙΚΟΥ ΣΥΣΤΗΜΑΤΟΣ WGS84

λ = 21°55'18"
φ = 40°58'18"

ΕΡΓΟΔΟΤΗΣ



ΚΙΝΗΤΕΣ ΤΗΛΕΠΙΚΟΙΝΩΝΙΕΣ Α.Ε.

ΕΡΓΟ

ΕΓΚΑΤΑΣΤΑΣΗ ΣΤΑΘΜΟΥ
ΚΙΝΗΤΗΣ ΤΗΛΕΦΩΝΙΑΣ
ΠΟΖΑΡ /Χ1 (140 3622)

ΘΕΣΗ

ΛΟΥΤΡΑ ΛΟΥΤΡΑΚΙΟΥ, ΔΗΜΟΣ ΑΛΜΩΠΙΑΣ
ΠΕΡΙΦΕΡΕΙΑΚΗ ΕΝΟΤΗΤΑ ΠΕΛΛΑΣ

ΜΕΛΕΤΗΤΗΣ

ΑΝΑΣΤΑΣΙΟΣ ΖΗΣΙΑΔΗΣ
ΠΟΛΙΤΙΚΟΣ ΜΗΧΑΝΙΚΟΣ

ΘΕΜΑ ΣΧΕΔΙΟΥ

ΤΟΠΟΓΡΑΦΙΚΟ ΔΙΑΓΡΑΜΜΑ

ΑΡΙΘΜΟΣ
ΣΧΕΔΙΟΥ

D001

ΚΩΔΙΚΟΣ ΕΡΓΟΥ

140 3622

ΚΛΙΜΑΚΑ 1:200

ΧΡΟΝΟΣ ΜΕΛΕΤΗΣ

ΔΕΚΕΜΒΡΙΟΣ 2014

ΥΠΟΓΡΑΦΗ

ΣΦΡΑΓΙΔΑ

ΑΝΑΣΤΑΣΙΟΣ Δ. ΖΗΣΙΑΔΗΣ
ΔΙΠΛΩΜ. ΠΟΛΙΤΙΚΟΣ ΜΗΧΑΝΙΚΟΣ
ΕΘΝΙΚΟΥ ΜΕΤΣΟΒΙΟΥ ΠΟΛΥΤΕΧΝΕΙΟΥ
ΜΕΛΟΣ Τ.Ε.Ε. ΑΡΙΘΜΟΣ ΜΗΤΡΩΟΥ 29447
ΑΦΡΟΔΙΤΗΣ 8, ΑΓ. ΠΑΡΑΣΚΕΥΗ Τ.Κ. 153 41 - ΤΗΛ.: 210 6534157
Α.Φ.Μ.: 921498345 - ΔΟΥ: ΑΓ. ΠΑΡΑΣΚΕΥΗΣ

Ο ΑΡΧΙΚΗ ΣΧΕΔΙΑΣΗ