

ΣΥΝΤΕΤΑΓΜΕΝΕΣ ΚΟΡΥΦΩΝ ΓΗΠΕΔΟΥ (ΕΓΣΑ '87)				
Κωδικός Α	X	Y	Μήκη	Ε=2999,70μ²
A1	369898,788	4102407,628	A1-A2: 17,16	
A2	369885,207	4102416,720	A2-A3: 10,11	
A3	369876,654	4102422,117	A3-A4: 5,63	
A4	369871,963	4102425,207	A4-A5: 26,57	
A5	369869,546	4102448,942	A5-A6: 6,14	
A6	369868,596	4102453,575	A6-A7: 3,03	
A7	369869,027	4102455,378	A7-A8: 49,12	
A8	369736,542	4102471,963	A8-A9: 8,89	
A9	369736,485	4102463,199	A9-A10: 5,78	
A10	369742,041	4102458,011	A10-A11: 3,38	
A11	369743,743	4102455,086	A11-A12: 11,09	
A12	369747,862	4102444,572	A12-A13: 6,09	
A13	369750,230	4102438,964	A13-A14: 3,31	
A14	369748,032	4102436,490	A14-A15: 3,66	
A15	369746,422	4102433,930	A15-A16: 5,90	
A16	369740,621	4102430,499	A16-A17: 6,07	
A17	369736,667	4102426,988	A17-A18: 8,82	
A18	369727,776	4102423,058	A18-A19: 5,63	
A19	369722,867	4102420,526	A19-A20: 3,32	
A20	369724,667	4102417,875	A20-A21: 1,73	
A21	369723,407	4102416,933	A21-A22: 4,04	
A22	369720,382	4102414,267	A22-A23: 4,26	
A23	369717,489	4102411,133	A23-A24: 5,82	
A24	369714,213	4102406,095	A24-A25: 2,38	
A25	369712,227	4102414,746	A25-A1: 14,36	

ΣΥΝΤΕΤΑΓΜΕΝΕΣ ΚΟΡΥΦΩΝ ΓΗΠΕΔΟΥ (ΕΓΣΑ '87)				
Κωδικός Β	X	Y	Μήκη	Ε=5648,95μ²
B1	369664,178	4102430,251	B1-B2: 10,16	
B2	369665,998	4102436,978	B2-B3: 12,71	
B3	369645,251	4102442,928	B3-B4: 23,51	
B4	369625,519	4102450,703	B4-B5: 44,08	
B5	369649,378	4102492,770	B5-B6: 14,25	
B6	369656,584	4102505,062	B6-B7: 5,31	
B7	369691,113	4102509,731	B7-B8: 33,44	
B8	369678,772	4102536,832	B8-B9: 7,21	
B9	369663,758	4102531,676	B9-B10: 5,96	
B10	369667,888	4102527,379	B10-B11: 6,89	
B11	369694,011	4102520,940	B11-B12: 6,04	
B12	369696,078	4102516,475	B12-B13: 8,89	
B13	369701,271	4102510,042	B13-B14: 8,75	
B14	369710,225	4102503,602	B14-B15: 8,78	
B15	369716,296	4102497,335	B15-B16: 5,82	
B16	369720,140	4102492,061	B16-B17: 10,83	
B17	369727,772	4102485,081	B17-B18: 2,43	
B18	369728,999	4102483,017	B18-B19: 3,03	
B19	369730,598	4102480,439	B19-B20: 2,68	
B20	369731,870	4102478,083	B20-A8: 7,83	
A8	369735,542	4102471,963	A8-A9: 49,12	
A9	369699,027	4102466,378	A9-A10: 3,03	
A10	369696,596	4102463,575	A10-A11: 6,14	
A11	369691,846	4102449,942	A11-A12: 26,57	

ΤΥΠΟΣ ΥΠΟΛΟΓΙΣΜΟΥ ΕΜΒΑΔΟΥ  
 $E = 0,5 \sum_{i=1}^n X_i(Y_{i+1} - Y_{i-1})$

**ΣΤΟΙΧΕΙΑ ΓΕΩΔΑΤΙΚΟΥ ΣΥΣΤΗΜΑΤΟΣ ΑΝΑΦΟΡΑΣ**  
 Μέτρο γραμμικής παραμόρφωσης (K) στο κέντρο φύλλου : 0,999845798  
 Ε.Γ.Σ.Α. 87 (Ελληνικό Γεωδαιτικό Σύστημα Αναφοράς)  
 Ελλειψοειδές GRS 80 α=6378137 μ=1298.2572236  
 Εγκάρσια Μεταστροφή Προβολή  
 Κεντρικός Μεσημβρινός λ₀ = 24 Κο = 0,9996  
 Στον Κεντρικό Μεσημβρινό Αναφοράς το χ = 500.000  
 Η εγγραφή από το Ελληνικό Γεωδαιτικό Σύστημα Αναφοράς 1987 πραγματοποιήθηκε με χρήση του Ελληνικού Συστήματος Εντοπισμού (HEPOS), μέσω της τεχνικής RTK (χρήση GPS διπλής συχνότητας σε πραγματικό χρόνο).

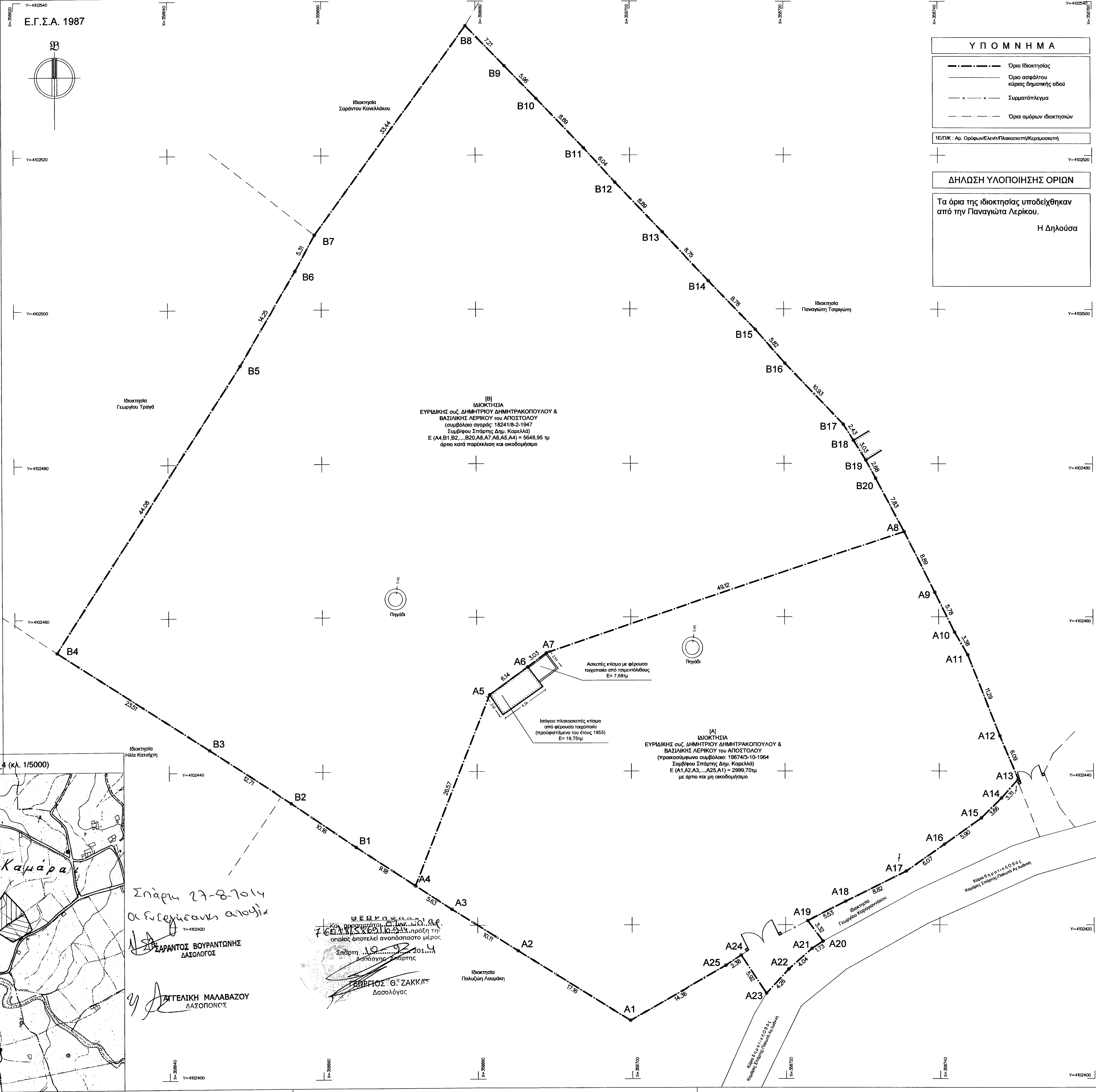
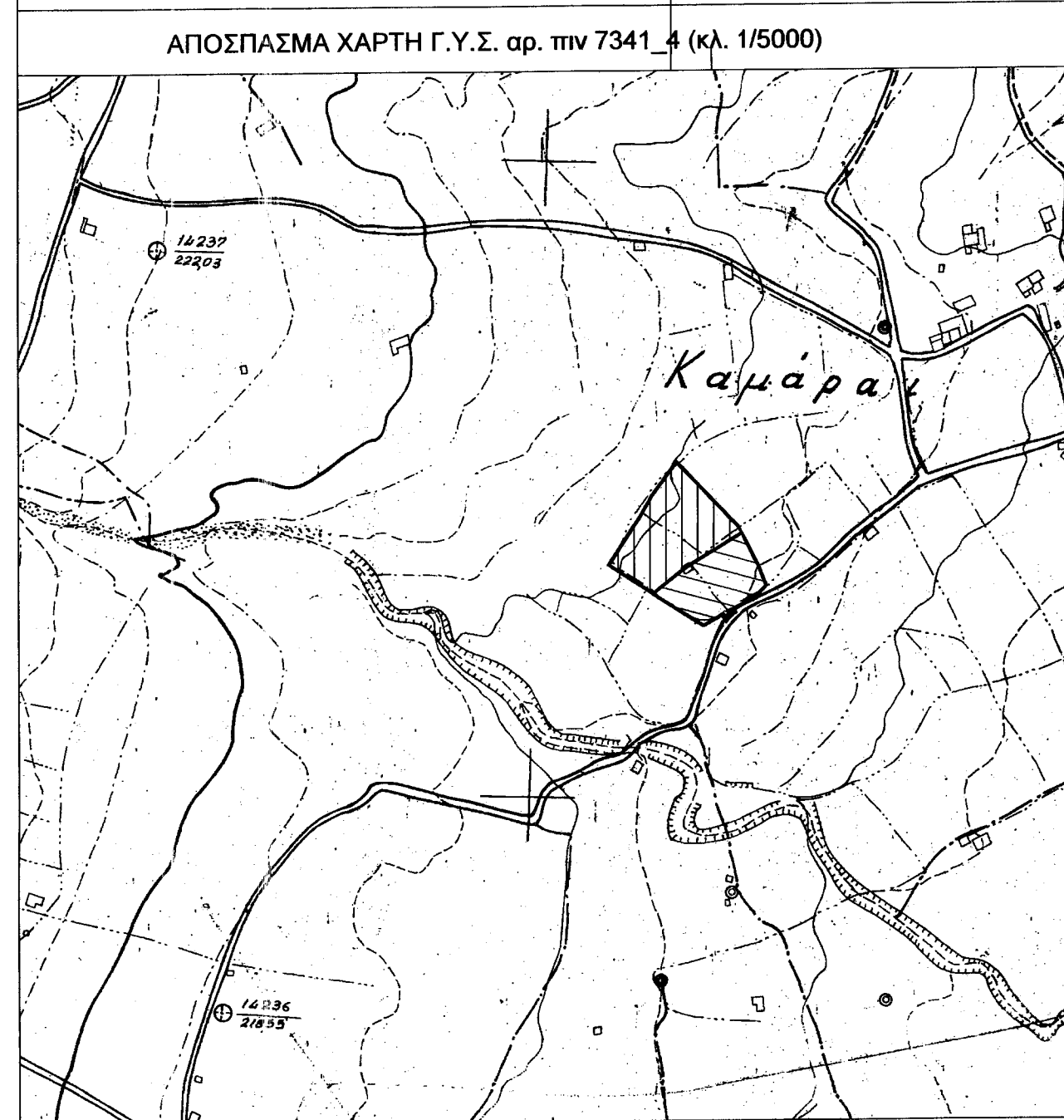

**Υ Π Ο Μ Ν Η Μ Α**

--- Οριο Ιδιοκτησίας  
 --- Οριο ασφαλείου κύριας δημοτικής οδού  
 - - - Συμμεταστέλματα  
 --- Ορια ορίων Ιδιοκτησιών

1ΕΠΛΚ: Αρ. Ορίων/Ελεγχή/Πλακοστρώση/Κερασοστρώση

**ΔΗΛΩΣΗ ΥΛΟΠΟΙΗΣΗΣ ΟΡΙΩΝ**

Τα όρια της ιδιοκτησίας υποδείχθηκαν από την Παναγιώτα Λερούκου.

Η Δηλούσα

**ΟΡΟΙ ΔΟΜΗΣΗΣ**

ΔΙΑΤΑΓΜΑΤΑ:  
 > Π.Δ. 24-5-1985 (ΦΕΚ 270Δ/31-5-1985) όπως έχει τροποποιηθεί και ισχύει σήμερα.  
 > Π.Δ. 209 της 24-6-1998 (ΦΕΚ 168Α/15-7-1998) όπως έχει τροποποιηθεί και ισχύει σήμερα.

**Αρμότεια ΚΑΤΑ ΚΑΝΟΝΑ (\*)**  
 Ελάχιστο Εμβαδό : 4000 τμ  
 Ελάχιστο Πρόσωπο : 45 μ  
 Ελάχιστο Βάθος : 50 μ

**Αρμότεια ΚΑΤΑ ΠΑΡΕΚΚΛΙΣΗ**  
 Γήπεδο που κατά την 31-5-1985 έχων πρόσωπο σε Επαγγελματική οδό:  
 Προσέγγιση της 12-11-1962: Ελάχιστο Εμβαδό : 750 τμ, Ελάχιστο Πρόσωπο : 10 μ, Ελάχιστο Βάθος : 15 μ  
 Προσέγγιση της 17-10-1978: Ελάχιστο Εμβαδό : 2000 τμ, Ελάχιστο Πρόσωπο : 25 μ, Ελάχιστο Βάθος : 40 μ  
 Προσέγγιση της 12-9-1964: Ελάχιστο Εμβαδό : 1200 τμ, Ελάχιστο Πρόσωπο : 20 μ, Ελάχιστο Βάθος : 35 μ  
 Προσέγγιση της 17-10-1978 ως 31-5-1985: Ελάχιστο Εμβαδό : 4000 τμ, Ελάχιστο Πρόσωπο : 45 μ, Ελάχιστο Βάθος : 50 μ

Για τα γήπεδα που δημιουργήθηκαν από την 17-10-1978 έως 31-5-1985: Ελάχιστο Εμβαδό : 4000 τμ, Ελάχιστο Πρόσωπο : 45 μ, Ελάχιστο Βάθος : 50 μ

Για τα γήπεδα που δημιουργήθηκαν την 31-12-2003 δεν τίθεται ο περιορισμός του ελάχιστου προσώπου.

(\*) Ανάλογα τη χρήση του τριτοταξικού κτηρίου ισχύουν διαφορετικοί περιορισμοί και όροι δόμησης σύμφωνα με το παραπάνω Προσέγγισι Διάταγμα.

**ΔΗΛΩΣΗ ΤΟΥ ΝΟΜΟΥ 651/77**

(01) Δηλούται υπεύθυνα ότι το γήπεδο υπό τα στοιχεία Α-(Α1,Α2,Α3,...,Α25,Α1), με εμβαδό Ε= 2999,70τμ, που βρίσκεται επί της **Κύριας Δημοτικής οδού Καμάρες Σπάρτης-Πακωτά Αγ. Ιωάννη** (Αποφ. Νομάρχης Οικ. Π-600/ 19-2-1987) στη θέση "Καμάρες", Τ.Κ. Σπάρτης, Δ.Ε. Σπάρτης, Δ. Σπάρτης Λακωνίας, κείται εκτός των ορίων και εκτός ζώνης του οικισμού "Καμάρες" και είναι **άρτιο και μη οικοδομήσιμο** σύμφωνα με τις κείμενες πολεοδομικές διατάξεις, καθώς έχει δημιουργηθεί από κατάληψη με το υπ' αρ. 1967/Α/ 3-10-1964 προκοσμησώμενου του Συμβφου Σπάρτης Δημ. Καρελλά.

(02) Δηλούται υπεύθυνα ότι το γήπεδο υπό τα στοιχεία Β-(Α4,Β1,Β2,...,Β20,Α8,Α7,Α6,Α5,Α4), με εμβαδό Ε= 5648,95τμ, που βρίσκεται στη θέση "Καμάρες", Τ.Κ. Σπάρτης, Δ.Ε. Σπάρτης, Δ. Σπάρτης Λακωνίας, κείται εκτός των ορίων και εκτός ζώνης του οικισμού "Καμάρες" και είναι **κατά παρέκκλιση άρτιο (ως προϋφιστάμενο της 31-12-2003)** και οικοδομήσιμο σύμφωνα με τις κείμενες πολεοδομικές διατάξεις.

Τα εν λόγω γήπεδα βρίσκονται εκτός Γενικού Πολεοδομικού Σχεδίου, απέχουν απόσταση μεγαλύτερη των 800μ από τη θάλασσα και δεν διέρχεται από τα γήπεδα γραμμή μεταφοράς ρεύματος υψηλής τάσης και δεν συνορεύουν με οριοθετημένο ρέμα.

Τα γήπεδα βρίσκονται σε περιοχή που δεν έχει πραγματοποιηθεί κτηματογράφηση και δεν λειτουργεί κτηματολόγιο.

Δεν ισχύουν οι διατάξεις του Ν. 1337/83 περί εισφορά σε γη και χρήμα.

Σπάρτη, 10 Ιουλίου 2014  
 Ο ΜΗΧΑΝΙΚΟΣ  
**ΨΥΧΟΓΙΟΣ Π. - ΓΙΑΒΟΓΛΟΥ Ι. - ΤΣΟΥΚΛΕΡΗΣ Ν. - ΡΟΥΤΣΟΛΙΑΣ Π. Ο.Ε.**  
 ΟΙΚΟΔΟΜΕΝΗ ΣΥΜΒΟΥΛΗ ΜΗΧΑΝΙΚΟΙ Ο.Ε.  
 ΒΡΑΣΙΔΙΟΥ 71 - ΣΠΑΡΤΗ Α.Μ. ΤΕΕ: 15897  
 ΑΦΜ: 800365039 ΔΟΥ: ΣΠΑΡΤΗΣ ΤΗΛ: 27310-23605  
**ΝΙΚΟΛΑΟΣ Θ. ΤΣΟΥΚΛΕΡΗΣ**  
 ΔΠΛ. ΠΟΛΙΤΙΚΟΣ ΜΗΧΑΝΙΚΟΣ Π.Δ.

**ΕΡΓΟ** ΑΠΟΤΥΠΩΣΗ ΓΗΠΕΔΩΝ (εκτός σχεδίου)

**ΘΕΣΗ** Θέση: "Καμάρες"- εκτός σχεδίου- εκτός ορίων Τ.Κ. ΣΠΑΡΤΗΣ, Δ.Ε. ΣΠΑΡΤΗΣ Δ. Σπάρτης Λακωνίας

**ΙΔΙΟΚΤΗΤΗΣ** ΕΥΡΙΔΙΚΗΣ συζ. ΔΗΜΗΤΡΙΟΥ ΔΗΜΗΤΡΑΚΟΠΟΥΛΟΥ & ΒΑΣΙΛΙΚΗΣ ΛΕΡΙΚΟΥ του ΑΠΟΣΤΟΛΟΥ

**ECO ΔΟΜΕΙΝ**  
 ΣΥΜΒΟΥΛΗ ΜΗΧΑΝΙΚΟΙ Ο.Ε. ΒΡΑΣΙΔΙΟΥ 71 | ΣΠΑΡΤΗ | ΤΗΛ. & FAX 2731089484

**ΠΑΝΟΣ Η. ΨΥΧΟΓΙΟΣ** ΠΟΛΙΤΙΚΟΣ ΜΗΧΑΝΙΚΟΣ Ε.Μ.Π.  
**ΙΩΑΝΝΗΣ Γ. ΓΙΑΒΟΓΛΟΥ** ΜSc ΑΓΡΟΝ. & ΤΟΠΟΓΡΑΦΟΣ ΜΗΧΑΝΙΚΟΣ Ε.Μ.Π.  
**ΝΙΚΟΛΑΟΣ Θ. ΤΣΟΥΚΛΕΡΗΣ** ΠΟΛΙΤΙΚΟΣ ΜΗΧΑΝΙΚΟΣ Π.Δ.  
**ΠΑΝΑΓΙΩΤΗΣ Ε. ΡΟΥΤΣΟΛΙΑΣ** ΜSc ΠΟΛΙΤΙΚΟΣ ΜΗΧΑΝΙΚΟΣ Α.Π.Θ.

**ΤΟΠΟΓΡΑΦΙΚΗ ΜΕΛΕΤΗ** ΑΡΙΘΜΟΣ ΣΧΕΔΙΟΥ **T.01**

ΘΕΜΑ ΣΧΕΔΙΟΥ: **ΤΟΠΟΓΡΑΦΙΚΟ ΔΙΑΓΡΑΜΜΑ** ΚΑΙΜΑΚΑ 1 : 250

ΗΜΕΡΟΜΗΝΙΑ: **Ιούλιος 2014** ΑΡΙΘΜΟΣ ΜΕΛΕΤΗΣ **244.T**

ΓΙΑ ΤΗΝ ΕΤΑΙΡΙΑ, Ο ΣΥΝΤΑΞΑΣ ΜΗΧΑΝΙΚΟΣ  
**ΨΥΧΟΓΙΟΣ Π. - ΓΙΑΒΟΓΛΟΥ Ι. - ΤΣΟΥΚΛΕΡΗΣ Ν. - ΡΟΥΤΣΟΛΙΑΣ Π. Ο.Ε.**  
 ΟΙΚΟΔΟΜΕΝΗ ΣΥΜΒΟΥΛΗ ΜΗΧΑΝΙΚΟΙ Ο.Ε.  
 ΒΡΑΣΙΔΙΟΥ 71 - ΣΠΑΡΤΗ Α.Μ. ΤΕΕ: 15897  
 ΑΦΜ: 800365039 ΔΟΥ: ΣΠΑΡΤΗΣ ΤΗΛ: 27310-23605  
**ΝΙΚΟΛΑΟΣ Θ. ΤΣΟΥΚΛΕΡΗΣ**  
 ΔΠΛ. ΠΟΛΙΤΙΚΟΣ ΜΗΧΑΝΙΚΟΣ Π.Δ.

ΧΑΡΤΙ ΣΧΕΔΙΑΣΗΣ: 905x600