

ΘΕΩΡΕΙΤΑΙ ΚΑΙ ΕΠΙΣΥΝΑΠΤΕΤΑΙ  
ΣΤΗΝ ΥΠ. ΑΡΙΘΜ. 8732/277  
ΠΡΑΞΗ ΧΑΡΑΚΤΗΡΙΣΜΟΥ

ΛΛΥΡΙΟ 05/02/2015  
Ο ΔΑΣΑΡΧΗΣ

ΟΔΟΣ ΑΓΙΑΣ ΦΩΤΕΙΝΗΣ

θ=10.51

θΙ=12.39

ΠΙΝΑΚΑΣ ΣΥΝ/ΝΩΝ Ε.Γ.Σ.Α. 87

α/α	X	Y
A	495181.30	4172058.42
B	495173.80	4172047.23
Γ	495180.56	4172043.80
Δ	495185.24	4172041.52
E	495196.21	4172034.88
Z	495208.60	4172026.10
H	495217.44	4172014.51
Θ	495222.80	4172005.47
I	495234.73	4172002.14
K	495255.90	4171995.05
Λ	495278.72	4171987.53
M	495297.55	4171997.05
N	495274.88	4172024.07
Ξ	495275.92	4172026.78
O	495232.15	4172041.05
Π	495210.17	4172048.34
P	495187.59	4172055.89

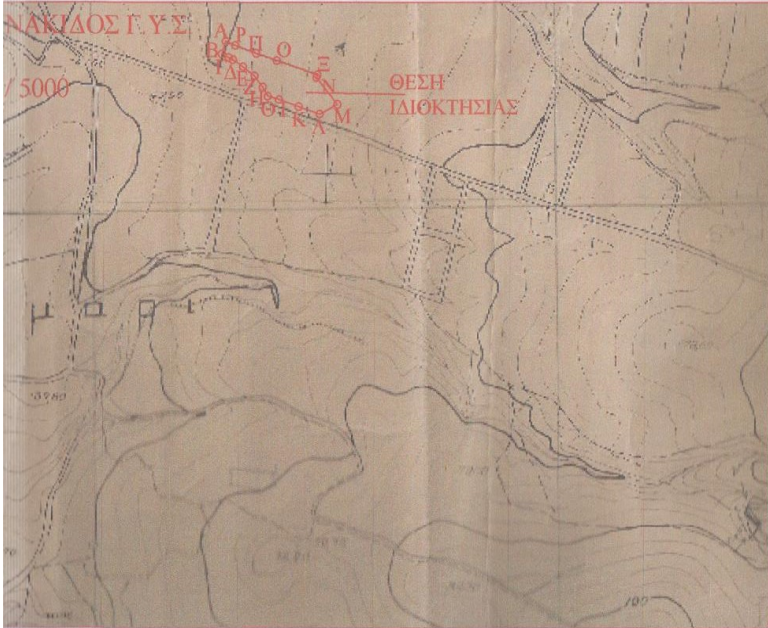

495220

ΓΕΩΡΓΙΟΣ Χ. ΧΑΤΖΗΠΑΡΑΣΚΕΥΑΪΔΗΣ  
ΔΙΠΛ. ΑΓΡΟΝΟΜΟΣ ΤΟΠΟΓΡΑΦΟΣ ΜΗΧΑΝΙΚΟΣ  
ΔΙΠΛ. ΑΓΡΟΝΟΜΟΣ ΤΟΠΟΓΡΑΦΟΣ ΜΗΧΑΝΙΚΟΣ  
ΕΘΝΙΚΟΥ ΜΕΤΣΟΒΙΟΥ ΠΟΛΥΤΕΧΝΕΙΟΥ  
ΤΗΛ: 22391078068-8203241866.com  
Α' ΚΑΡΑΜΑΝΛΗΣ ΣΤΕΦΑΝΟΣ  
ΤΗΛ: 22391078068-8203241866.com  
ΑΥΜ: 05524967-ΛΛΥΡΙΟ  
email: gexatzh@yehoo.com