

ΣΥΝΤΕΤΑΓΜΕΝΕΣ ΟΡΙΩΝ ΙΔΙΟΚΤΗΤΙΑΣ (21A) ΕΓΧΡ. 87		
ΚΟΡΥΦΗ	X	Y
A1	347931.125	4119879.433
A2	347939.893	4119878.016
A3	347940.997	4119877.613
A4	347948.055	4119875.639
A5	347955.594	4119845.765
A6	347961.638	4119828.806
A7	347979.120	4119832.370
A8	347988.813	4119822.365
A9	347996.400	4119819.470
A10	348004.727	4119815.726
A11	348007.217	4119814.651
A12	348002.479	4119806.461
A13	347932.709	4119828.876
A14	347934.409	4119841.634
A15	347936.864	4119853.060
A16	347934.990	4119866.920
A17	347930.720	4119876.310

E(21A) = 1.650,80 τ.μ.

ΣΥΝΤΕΤΑΓΜΕΝΕΣ ΟΡΙΩΝ ΙΔΙΟΚΤΗΤΙΑΣ (21B) ΕΓΧΡ. 87		
ΚΟΡΥΦΗ	X	Y
A4	347948.055	4119875.639
A5	347955.594	4119845.765
A6	347961.638	4119828.806
A7	347979.120	4119832.370
A8	347988.813	4119822.365
A9	347996.400	4119819.470
A10	348004.727	4119815.726
A11	348007.217	4119814.651
A12	348002.479	4119806.461
A13	347932.709	4119828.876
A14	347934.409	4119841.634
A15	347936.864	4119853.060
A16	347934.990	4119866.920
A17	347930.720	4119876.310

E(21B) = 3.200,00 τ.μ.

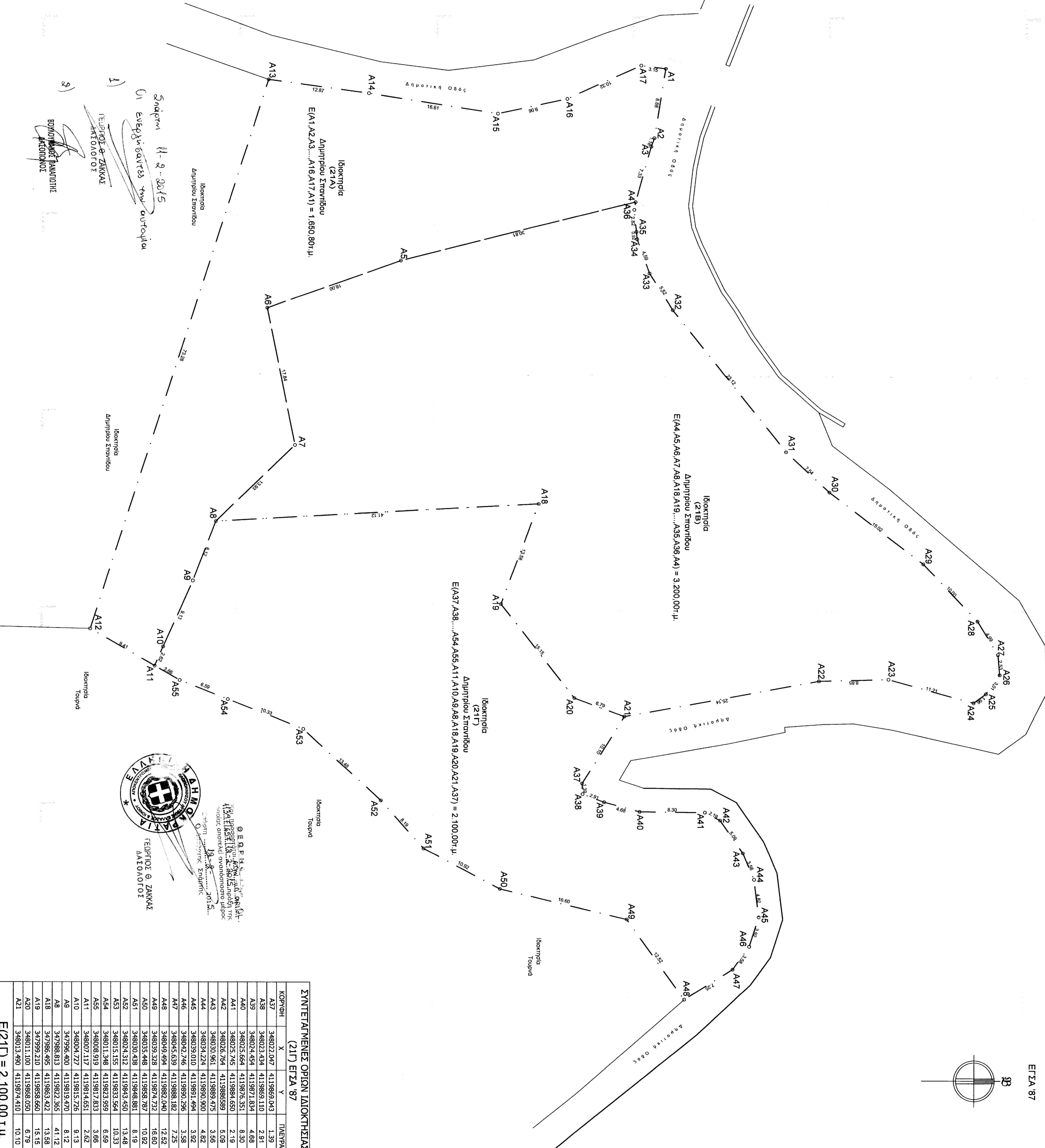
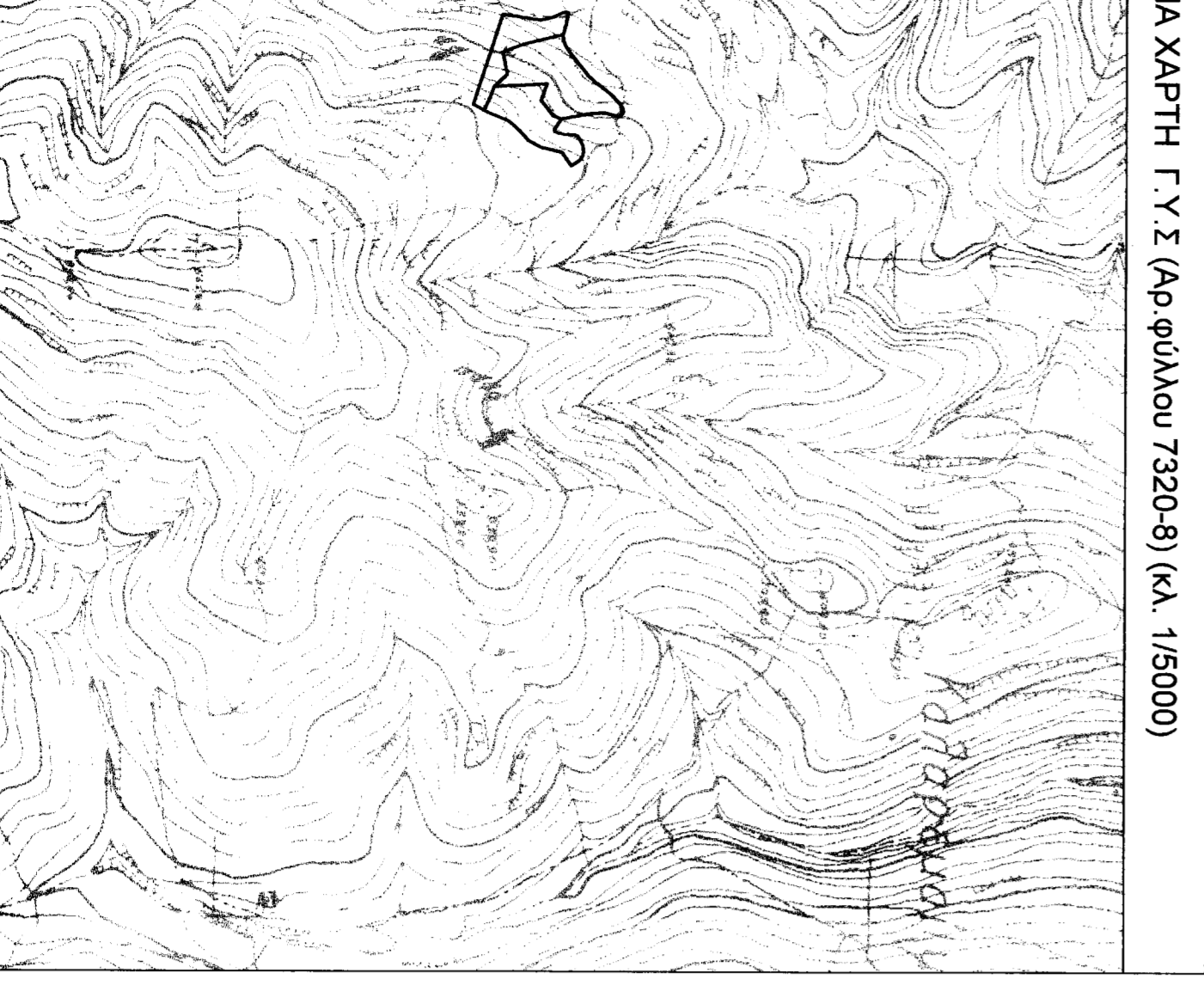

ΟΡΟΙ ΔΟΜΗΣΗΣ	ΔΙΑΤΑΓΜΑΤΑ : Π.Δ 2431-5-1985 (ΦΕΚ 270Δ) 6/9/85 τοπογραφικός μετ. μετ. N. 3212, 24/31-12-2003 (ΦΕΚ 3098Α)	Υ Π Ο Μ Η Μ Α	Ορο ιδιοκτησίας
ΚΑΤΑ ΚΑΝΟΝΑ Ελάχιστο Εμβαδό Ελάχιστο Πλάτος	: 4000 τ.μ. : 25 μ.		
ΚΑΤΑ ΠΑΡΕΚΚΛΙΣΗ Για εμβαδό που υπερβαίνει τις 31-12-2003 δεν ηττάται ο ημιόριος, στο ελάχιστο ημίοριο.			
ΟΡΟΙ ΔΟΜΗΣΗΣ	Κόλυμνη : 10% Μέγιστο Ύψος : 7,50μ (+1,20μ για στέγη) Απόσταση κτιρίου : 1,5μ από όριο οικοπέδου κτιρίου Μέγιστο βάθος : Εμβαδ = 210 + (ε-4000)/0,02<-400τ.μ. Όπου Εμβαδ = η μέγιστη συνολική επιφάνεια των ορόφων του κτιρίου σε τ.μ. όπου Ε : το εμβαδόν του οριζοντιογράφου σε τ.μ.		
ΔΗΛΩΣΗ ΥΠΟΘΗΚΗΣ ΟΡΙΩΝ	Το όψος της ιδιοκτησίας υποδείχθηκε στο τον ιδιοκτήτη.	Ο ΙΔΙΟΚΤΗΤΗΣ	Α. Ζακ ν.π.γ.
ΔΗΛΩΣΗ ΤΟΥ ΝΟΜΟΥ 651/77	Δηλώνω υπεύθυνα ότι το επισημασμένο από το στοιχεία -Α1,Α2,Α3,.....Α18,Α17,Α1 -Α4,Α5,Α6,Α7,Α8,Α18,Α19,.....Α35,Α36,Α4 και -Α37,Α38,.....Α54,Α55,Α11,Α10,Α9,Α8,Α18,Α19,Α20,Α21,Α37 του βιβλίου επί της παρούσης είναι όλη η έκταση της Γραμμής Εξόχησης Άγρου Κωσταντίνου, της Δημοτικής Τριφυς Κωσταντίνος (Ομοστέρας Έκταρ 200,00 κεντρικός) και είναι η/μ γρ/μ και η/μ οικοδομήσιμα σύμφωνα με τις κείμενες τοπολογικές διατάξεις.	Ο ΜΗΧΑΝΙΚΟΣ	Δημήτριος Γ. Δαβριζάνης
ΤΕΧΝΙΚΟ ΓΡΑΦΕΙΟ	Δημήτριος Γ. Δαβριζάνης Γράβιτος Π. Λεωνοφρόντουλος Πολιτικός Μηχανικός Ε.Μ.Π. Λαυρέτιου 70, Στάση Τ.Κ. 23100 Τηλ. 2731083747		
ΕΠΙΟ	Αποτύπωση Ιδιοκτησίας		
ΘΕΣΗ	Θέση "Φοιράδας", εκτός οικισμού "Άγιος Κωνσταντίνος", Τοπική Ενότητα Άγιου Κωνσταντίνου Δημοτική Ενότητα Πελάδας, Δήμος Στάσης, Περιφερειακή Ενότητα Λακωνίας		
ΙΔΙΟΚΤΗΤΗΣ	Δημήτριος Στανιδός του Αναστασίου και της Αθανασίας		
ΤΟΠΟΓΡΑΦΙΚΟ ΔΙΔΥΡΑΜΜΑ	ΑΡΙΘΜΟΣ ΕΠΙΤΥ	ΑΡΙΘΜΟΣ ΣΧΕΔΙΟΥ	
	E-423	T-21	
	ΚΙΛΙΚΙΑ	ΗΜΕΡΟΜΗΝΙΑ	
	1:250	Μάρτιος 2013	
ΟΜΗΧΑΝΙΚΟΣ			
ΔΗΛΩΣΗ ΤΟΥ ΝΟΜΟΥ 651/77	Δηλώνω υπεύθυνα ότι το επισημασμένο από το στοιχεία -Α1,Α2,Α3,.....Α18,Α17,Α1 -Α4,Α5,Α6,Α7,Α8,Α18,Α19,.....Α35,Α36,Α4 και -Α37,Α38,.....Α54,Α55,Α11,Α10,Α9,Α8,Α18,Α19,Α20,Α21,Α37 του βιβλίου επί της παρούσης είναι όλη η έκταση της Γραμμής Εξόχησης Άγρου Κωσταντίνου, της Δημοτικής Τριφυς Κωσταντίνος (Ομοστέρας Έκταρ 200,00 κεντρικός) και είναι η/μ γρ/μ και η/μ οικοδομήσιμα σύμφωνα με τις κείμενες τοπολογικές διατάξεις.	Ο ΜΗΧΑΝΙΚΟΣ	Δημήτριος Γ. Δαβριζάνης