

ΟΔΟΠΟΡΙΚΟ ΣΚΑΡΙΦΗΜΑ

ΑΠΟ ΠΑΤΡΑ ΠΑΙΡΝΟΥΜΕ ΤΗΝ ΕΘΝΙΚΗ ΟΔΟ ΠΡΟΣ ΧΑΛΑΝΔΡΙΤΣΑ. ΜΕΤΑ ΤΗΝ ΧΑΛΑΝΔΡΙΤΣΑ ΣΤΡΙΒΟΥΜΕ ΑΡΙΣΤΕΡΑ ΣΤΟΝ ΔΡΟΜΟ ΠΡΟΣ ΡΑΚΙΤΑ. ΣΤΟΝ ΟΙΚΙΣΜΟ ΑΦΗΝΟΥΜΕ ΤΗΝ ΕΠΑΡΧΙΑΚΗ ΟΔΟ ΑΙΓΙΟΥ - ΧΑΛΑΝΔΡΙΤΣΑ ΣΤΡΙΒΟΝΤΑΣ ΑΡΙΣΤΕΡΑ. ΠΡΟΧΩΡΟΥΜΕ 600 μ. ΣΤΟ ΤΕΡΜΑ ΤΟΥ ΔΡΟΜΟΥ ΣΤΡΙΒΟΥΜΕ ΚΑΙ ΠΡΟΧΩΡΟΥΜΕ ΓΙΑ 230 μ. ΣΤΡΙΒΟΥΜΕ ΑΡΙΣΤΕΡΑ ΚΑΙ ΣΤΑ 300 μ. ΣΤΟ ΑΡΙΣΤΕΡΟ ΜΑΣ ΧΕΡΙ ΒΡΙΣΚΕΤΑΙ Η ΕΝ ΛΟΓΩ ΙΔΙΟΚΤΗΣΙΑ

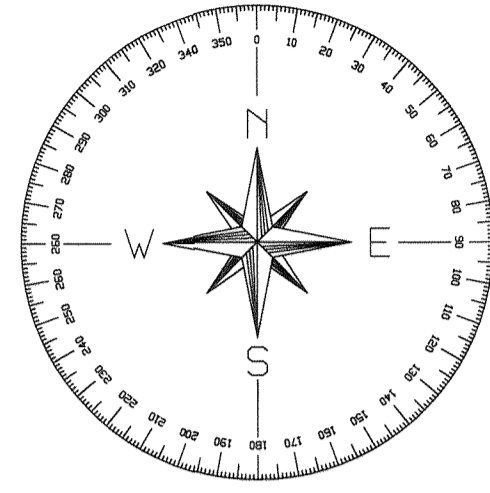
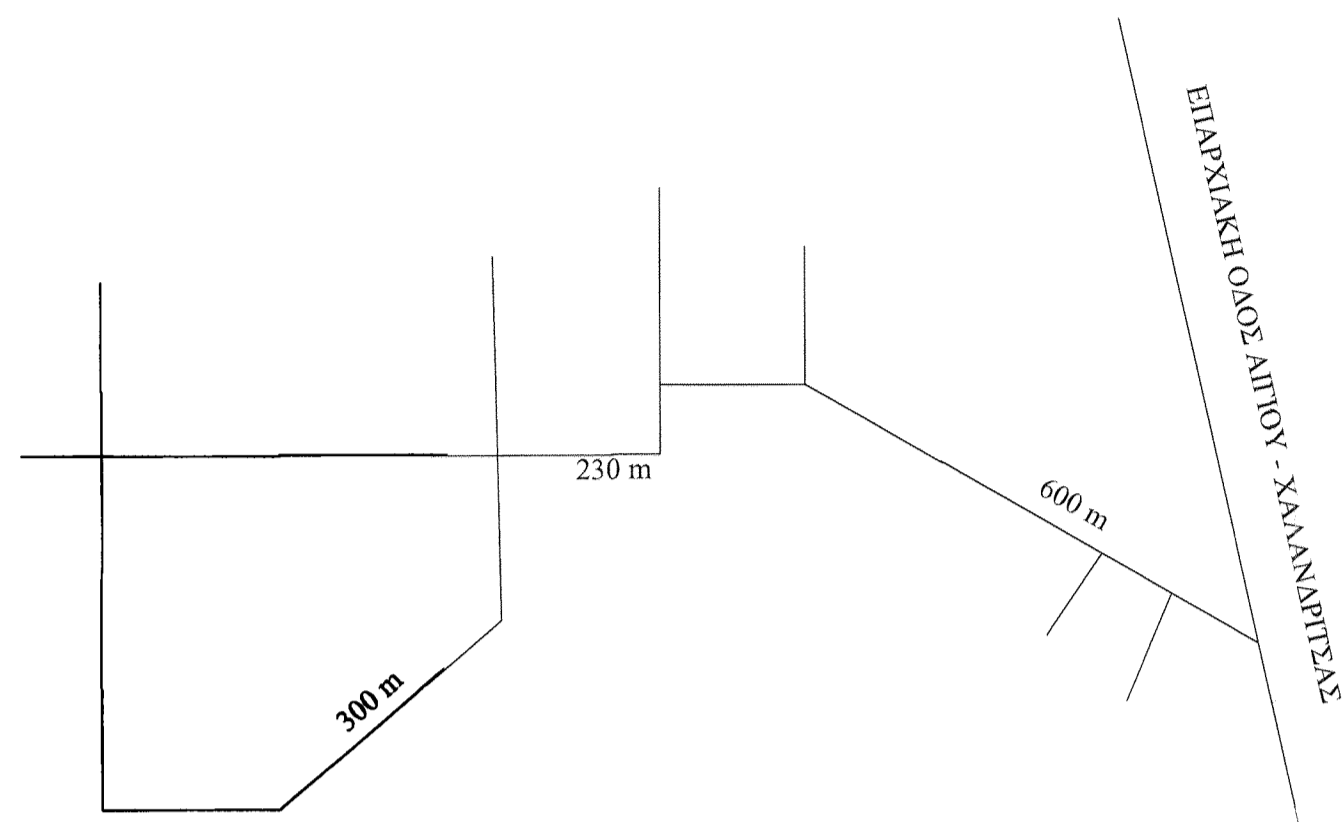

ΠΙΝΑΚΑΣ ΣΥΝΤΕΤΑΓΜΕΝΩΝ

Α/Α	X	Y
1	319451.253	4222618.597
2	319448.859	4222631.225
3	319447.276	4222645.266
4	319451.529	4222657.485
5	319461.394	4222676.203
6	319458.965	4222705.680
7	319454.086	4222740.567
8	319473.274	4222727.390
9	319480.932	4222700.788
10	319496.817	4222693.645
11	319523.768	4222687.883
12	319558.117	4222684.487
13	319591.023	4222666.621
14	319621.004	4222646.397
15	319637.222	4222632.461
16	319646.330	4222625.900
17	319670.916	4222613.238
18	319682.018	4222609.830
19	319685.442	4222608.778
20	319691.144	4222596.398
21	319689.066	4222577.358
22	319685.330	4222543.196
23	319656.775	4222552.394
24	319628.220	4222561.592
25	319599.665	4222570.790
26	319571.110	4222579.989
27	319542.554	4222589.187
28	319513.999	4222598.385
29	319485.444	4222607.583

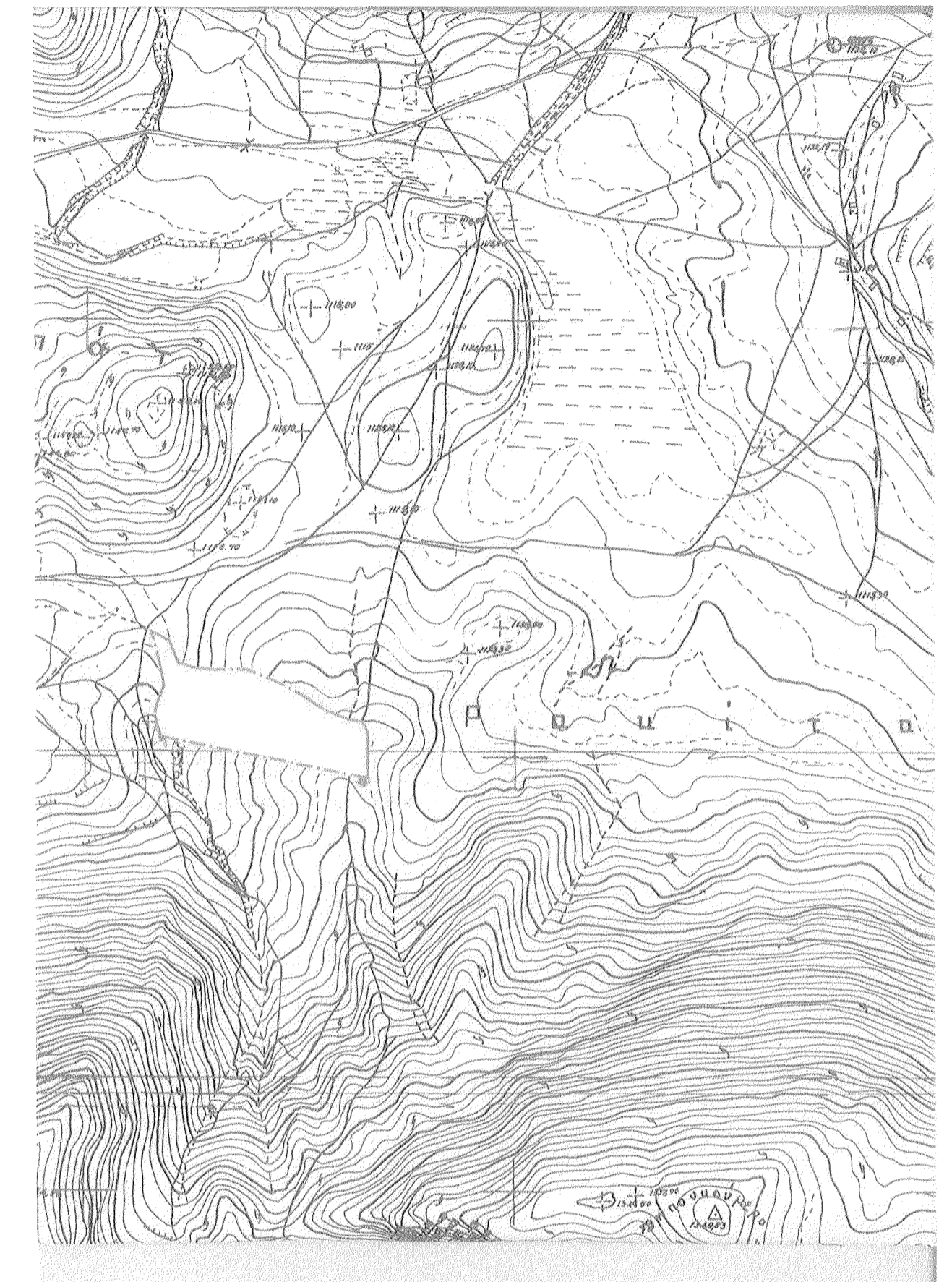

ΔΗΛΩΣΗ ΙΔΙΟΚΤΗΤΗ

Ο παρακάτω υπογράφων, ιδιοκτήτης του αγροτεμαχίου που φαίνεται στο παρόν τοπογραφικό διάγραμμα, δηλώνω υπεύθυνα ότι τα όρια που υπέδειξα είναι ορθά.

Ο Δηλών

Κατσιδής Αλκιβιάδης

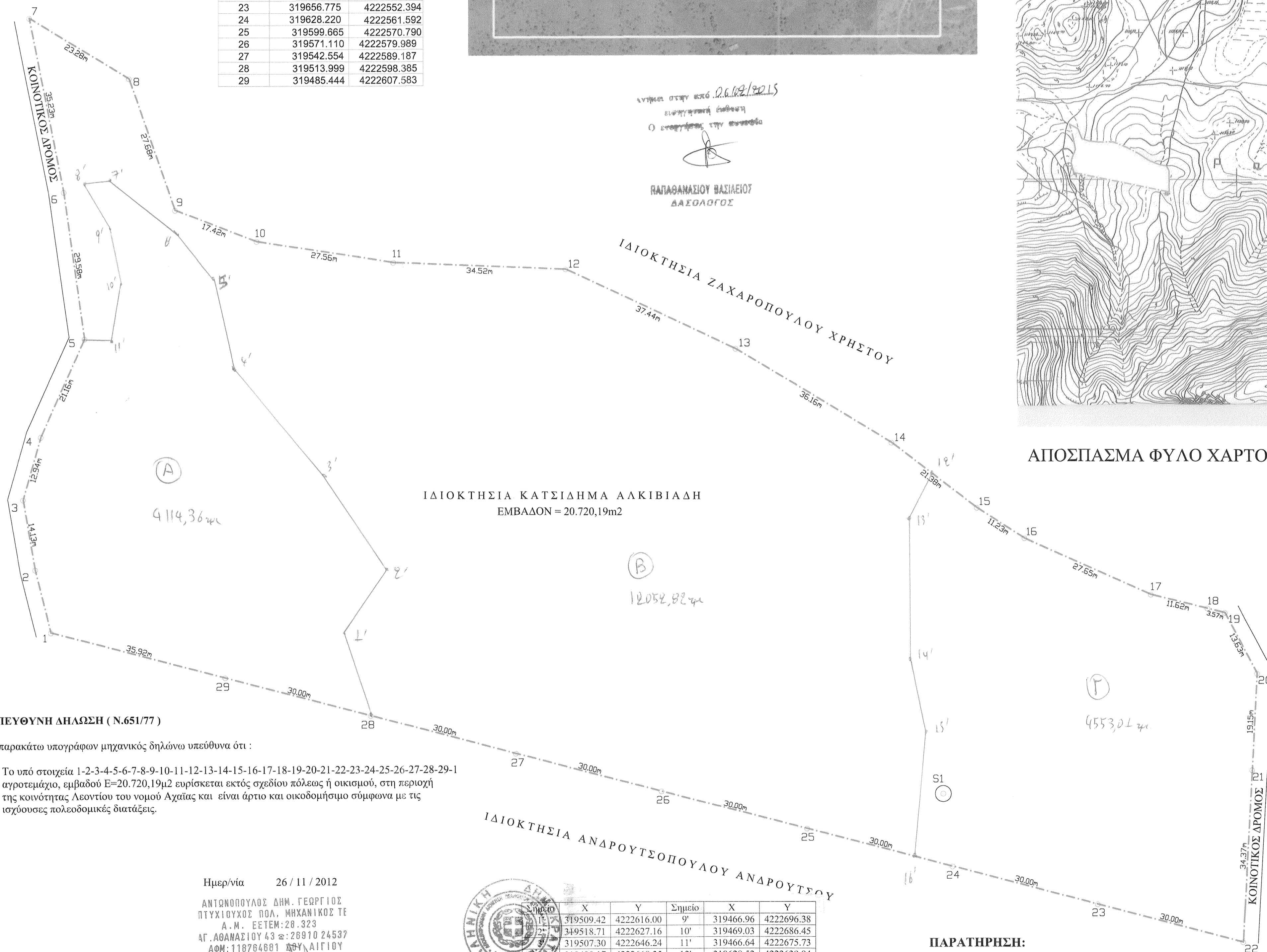

ΑΠΟΣΠΑΣΜΑ ΦΥΛΟ ΧΑΡΤΟΥ ΓΥΣ Φ.Χ. 6237-5

ΙΔΙΟΚΤΗΣΙΑ:	ΚΑΤΣΙΔΗΜΑ ΑΛΚΙΒΙΑΔΗ
ΕΡΓΟ:	ΑΠΟΤΥΠΩΣΗ ΑΓΡΟΤΕΜΑΧΙΟΥ
ΘΕΣΗ:	<p>ΛΕΟΝΤΙΟΥ ΝΟΜΟΣ ΑΧΑΪΑΣ</p>
ΜΕΛΕΤΗΤΗΣ:	ΑΝΤΩΝΟΠΟΥΛΟΣ ΓΕΩΡΓΙΟΣ ΠΤΥΧΙΟΥΧΟΣ ΠΟΛ. ΜΗΧΑΝΙΚΟΣ Τ.Ε. Τηλ: 26910-24537 & 6972-296935
ΘΕΜΑ ΣΧΕΔΙΟΥ:	ΑΡΙΘΜΟΣ ΣΧΕΔΙΟΥ
ΤΟΠΟΓΡΑΦΙΚΟ	T1
ΚΛΙΜΑΚΑ: 1:500	
ΧΡΟΝΟΣ ΜΕΛΕΤΗΣ: ΝΟΕΜΒΡΙΟΣ 2012	
ΣΦΡΑΓΙΔΑ:	ΥΠΟΓΡΑΦΗ:
ΑΝΤΩΝΟΠΟΥΛΟΣ ΔΗΜ. ΓΕΩΡΓΙΟΣ ΠΤΥΧΙΟΥΧΟΣ ΠΟΛ. ΜΗΧΑΝΙΚΟΣ ΤΕ Α.Μ. ΕΕΤΕΜ: 28.323 ΑΓ. ΑΘΑΝΑΣΙΟΥ 43 α: 26910 24537 ΑΦΜ: 118764681 ΔΟΥ ΑΙΓΙΟΥ	

ΥΠΕΥΘΥΝΗ ΔΗΛΩΣΗ (Ν.651/77)

Ο παρακάτω υπογράφων μηχανικός δηλώνω υπεύθυνα ότι :

Το υπό στοιχεία 1-2-3-4-5-6-7-8-9-10-11-12-13-14-15-16-17-18-19-20-21-22-23-24-25-26-27-28-29-1 αγροτεμάχιο, εμβαδού Ε=20.720,19μ² ευρίσκεται εκτός σχεδίου πόλεως ή οικισμού, στη περιοχή της κοινότητας Λεοντίου του νομού Αχαΐας και είναι άρτιο και οικοδομήσιμο σύμφωνα με τις ισχύουσες πολεοδομικές διατάξεις.

Ημερ/νία 26 / 11 / 2012

ΑΝΤΩΝΟΠΟΥΛΟΣ ΔΗΜ. ΓΕΩΡΓΙΟΣ
ΠΤΥΧΙΟΥΧΟΣ ΠΟΛ. ΜΗΧΑΝΙΚΟΣ ΤΕ
Α.Μ. ΕΕΤΕΜ: 28.323
ΑΓ. ΑΘΑΝΑΣΙΟΥ 43 α: 26910 24537
ΑΦΜ: 118764681 ΔΟΥ ΑΙΓΙΟΥ
Ο δηλών
Γ. ΑΝΤΩΝΟΠΟΥΛΟΣ
ΠΟΛ. ΜΗΧΑΝΙΚΟΣ Τ.Ε.



Σημείο	X	Y	Σημείο	X	Y
9'	319509.42	4222616.00	9'	319466.96	4222696.38
10'	319518.71	4222627.16	10'	319469.03	4222686.45
11'	319507.30	4222646.24	11'	319466.64	4222675.73
12'	319490.17	4222668.35	12'	319628.52	4222639.94
13'	319487.35	4222685.62	13'	319622.92	4222629.81
14'	319479.93	4222696.97	14'	319621.58	4222602.87
15'	319466.53	4222708.28	15'	319624.13	4222587.23
16'	319461.85	4222707.66	16'	319621.02	4222563.91

ΠΑΡΑΤΗΡΗΣΗ:

Δεν έγινε έλεγχος των γειτονικών τίτλων ιδιοκτησίας