

$L=40^{\circ}45'$ $M=0^{\circ}45'$
 κλίμακα 1:5000

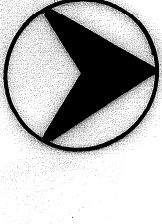
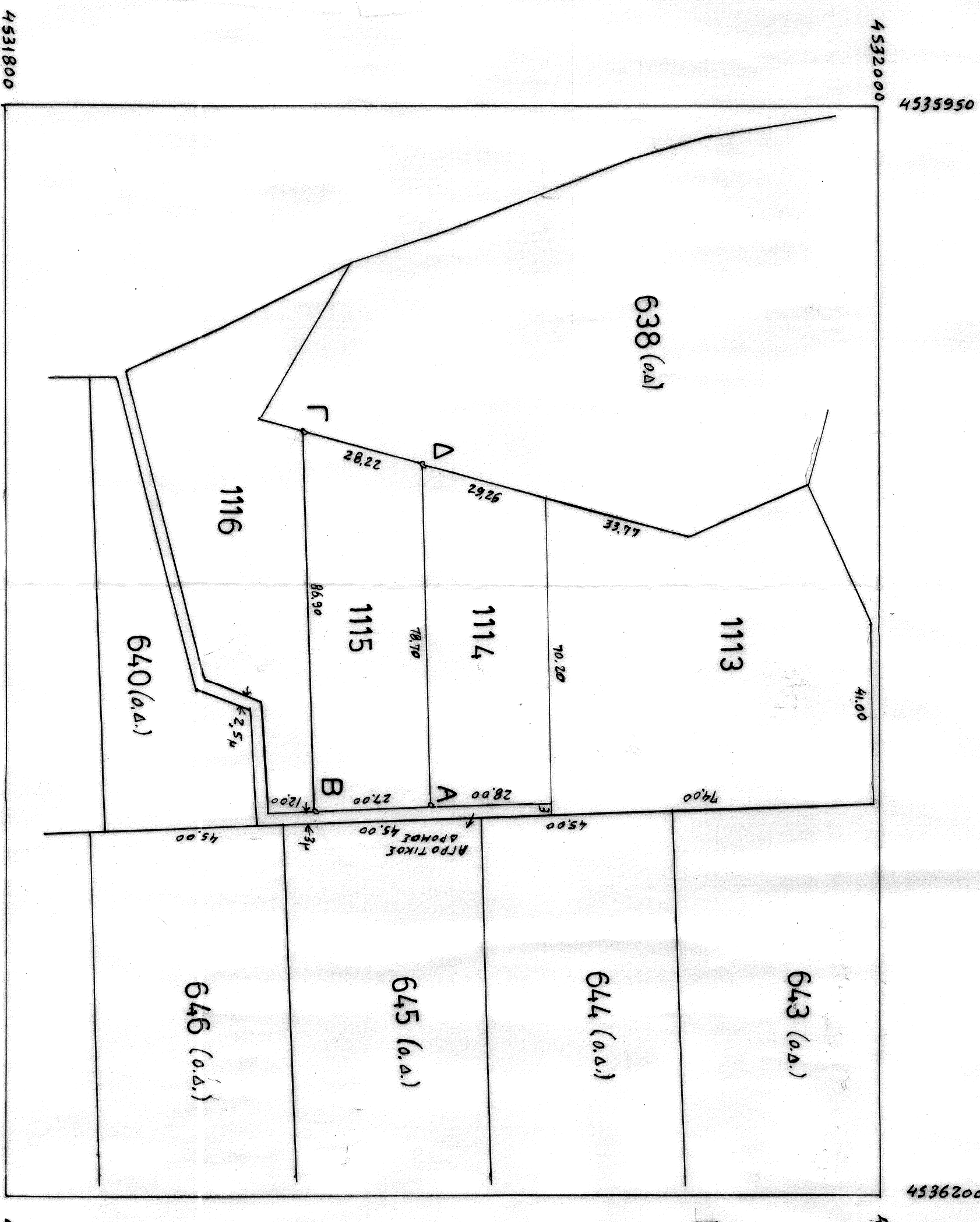

Ε.Γ.Σ.Α. '87

ΤΟΠΟΓΡΑΦΙΚΟ ΔΙΑΓΡΑΜΜΑ
 αγροτεμαχίου ΑΒΓΔΑ (No 1115 - $E = 2236 \mu^2$)
 (διαδεδισμένο κατεχόμενο)
 στην ΤΟΥΜΠΑ - ΠΑΙΟΝΙΑΣ
 σπητλ/κή διανομή 1962
 κλίμακα 1:1000

ΟΡΟΙ ΔΟΜΗΣΗΣ
 ΕΚΤΟΣ ΟΡΙΩΝ ΟΙΚΙΣΜΟΥ (Π.Δ. 24.05.1985 - ΦΕΚ 210Δ / 31.05.1985 & ν. 3712 - ΦΕΚ 3084 / 31.12.2003)
 Απριότητα κατά κενόν: Εμβαδόν = 4000τμ - Πρόσκαρο = 25.00τμ
 Συντελεστής δόμησης: $\alpha \delta = 0.20$
 Ύψος κτίσματος: 7.50τμ (βιο όροφος)
 Κλίση: 10%
 Διμελής: 0.2

ΤΑΞΟΣ Κ. ΜΑΥΡΟΠΟΥΛΟΣ
 ΔΙΠΛΩΜΑ ΤΟΠΟΓΡΑΦΟΣ ΗΜΙΚΑΜΙΟΥ
 ΠΟΛΥΤΕΧΝΙΚΗΣ ΕΚΘΑΗΣ Α.Π.Θ.
 ΜΕΛΟΣ Τ.Ε.Ε. ΑΡΧΙΤΕΚΤΟΝΙΚΗΣ ΜΗΤΡΟΦΥΛΗΣ
 ΑΕΙΠΡΩΤΗΝ - ΚΙΑΚΙ - ΤΗΛ. 0343-0345
 ΑΦΜΤ: 020300325 - ΔΟΥ: ΤΟΥΜΕΝΙΣΣΙΑΣ

ΣΥΝΤΕΤΑΓΜΕΝΕΣ ΚΟΡΥΦΩΝ
 Ε.Γ.Σ.Α. '87

| X | Y | $L=40^{\circ}41' N=0^{\circ}03'$ | | $L=40^{\circ}45' N=-1^{\circ}15'$ | | |
|---|------------|----------------------------------|-----------|-----------------------------------|----------|-----------|
| | | X | Y | X | Y | |
| A | 376110.247 | 4531897.88 | -3205.51 | -2144.21 | 5208.648 | 20069.374 |
| B | 376111.063 | 4531870.892 | -3204.164 | -2171.18 | 5209.938 | 20042.405 |
| Γ | 376024.213 | 4531868.677 | -3290.97 | -2175.192 | 5123.137 | 20038.255 |
| Δ | 376031.593 | 4531895.502 | -3284.026 | -2141.843 | 5130.038 | 20065.618 |

Ο ΒΥΤΕΚΕΔΣ ΕΥΝ ΟΥΤΕΚΙΟ
 ΜΕ ΤΗΝ ΠΑΡΑΤΗΡΗΣΗ ΟΤΙ ΑΝΤΙΣΤΗΝΙ ΟΥΚ ΕΠΙΒΕΒΑΙΝΕΤΑΙ
 ΕΠΙ ΤΗΝ ΟΡΟΦΗΝ ΤΗΣ ΚΑΤΕΧΟΜΕΝΗΣ ΠΑΡΟΙΚΙΑΣ
 95-9-75
 Διοικητής

Τ.Ε.Ε. ΑΡΧΙΤΕΚΤΟΝΙΚΗΣ ΜΗΤΡΟΦΥΛΗΣ
 Διοικητής