

Εγκρίθηκε η έκδοση με στοιχεία  
Εμβαδών Ε = 55,35 m<sup>2</sup>  
και διαμορφώσεις επί των εφαιρών  
συνεχ. Νέοις και στις διατάξεις  
της Διοικητικής Περιφέρειας  
- Ο Ε.Π.Ν.Α.Υ. -  
ΤΖΙΤΖΙΛΙΩΝ Α. ΠΡΟΕΔΡΟΣ  
ΜΑΙΣΤΟΥΡΟΣ

ΘΕΩΡΗΘΗΚΕ  
και ουδόθεν, το με αριθμ.  
204/23089/12-2-2015 έγγραφο του  
Διοικητικού Αρχειο.  
Αριθ. 11/2-2-2015

ΚΑΤΑΣΤΑΣΙΑΣ  
ΚΑΤΑΧΟΡΗΓΗΣ  
ΚΑΙ ΚΑΤΑΧΟΡΗΓΗΣ  
ΔΑΔΟΝΟΣ

ΣΥΝΤΕΤΑΓΜΕΝΕΣ (ΕΓΣΑ ' 87) ΤΩΝ ΚΟΡΥΦΩΝ ΤΟΥ  
ΟΡΙΖΩΝ ΤΗΝ ΠΕΡΙΟΧΗ ΣΥΝΟΙΚΙΑΣ ΕΚΤΑΣΗΣ 55,35m<sup>2</sup>

Κορυφή	X	Y
A	394.623,08	4.377.664,38
B	394.629,62	4.377.664,38
Γ	394.629,62	4.377.655,91
Δ	394.623,08	4.377.655,91

Εμβαδό: 55,35 m<sup>2</sup>

ΑΠΟΣΠΑΣΜΑ ΤΟΠΟΓΡΑΦΙΚΟΥ Γ.Υ.Σ. ΚΑΙΜΑΚΑΣ 1:5.000

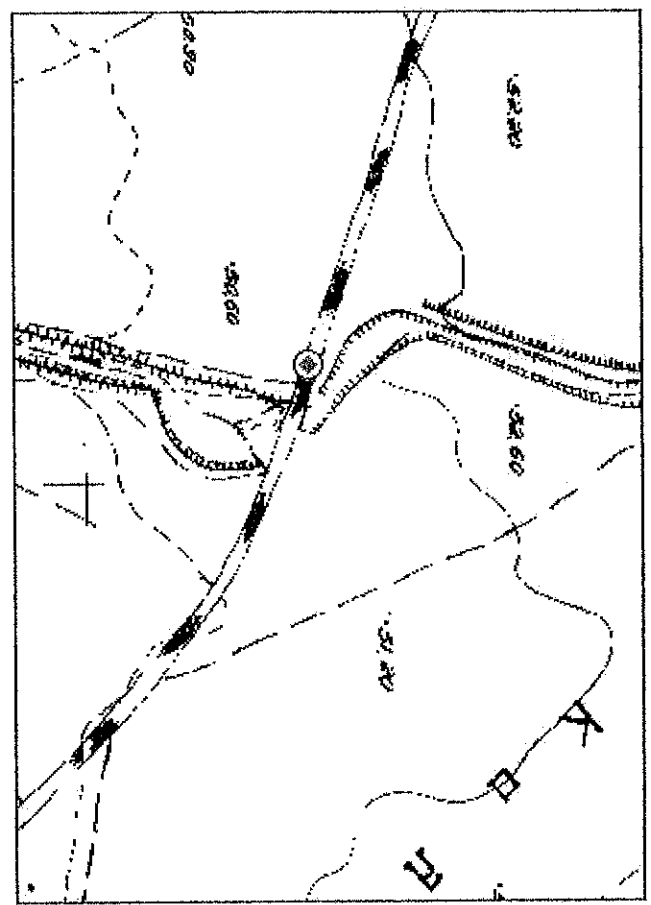

ΑΠΟΣΠΑΣΜΑ ΤΟΠΟΓΡΑΦΙΚΟΥ ΧΑΡΤΗ Γ.Υ.Σ. ΚΑΙΜΑΚΑΣ 1:50.000

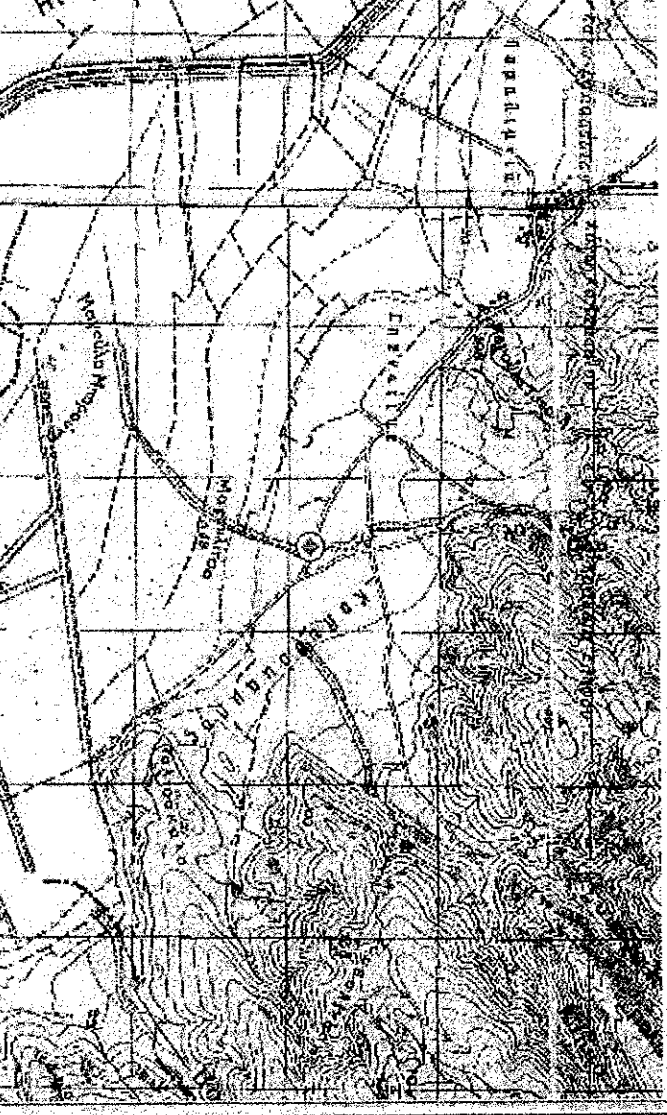

ΑΠΟΣΠΑΣΜΑ ΟΡΘΟΦΟΤΟΧΑΡΤΗ ΚΤΗΜΑΤΟΛΟΓΙΟΥ ΚΑΙΜΑΚΑΣ 1:2000



ΣΥΝΤΕΤΑΓΜΕΝΕΣ (ΕΓΣΑ ' 87) ΤΩΝ ΚΟΡΥΦΩΝ ΤΟΥ  
ΟΡΙΖΩΝ ΤΗΝ ΠΕΡΙΟΧΗ ΤΟΥ ΟΙΚΟΣΚΟΥ ΤΗΣ ΓΕΩΤΡΗΣΗΣ  
ΕΚΤΑΣΗΣ 11 m<sup>2</sup>

Κορυφή	X	Y
E	394.624,13	4.377.661,32
Z	394.627,75	4.377.661,32
H	394.627,75	4.377.658,28
Θ	394.624,13	4.377.658,28

Εμβαδό: 11 m<sup>2</sup>

ΕΛΛΗΝΙΚΗ ΔΗΜΟΚΡΑΤΙΑ  
ΠΕΡΙΦΕΡΕΙΑ ΘΕΣΣΑΛΙΑΣ  
ΔΗΜΟΣ ΚΙΛΕΝΕΡ

ΤΟΠΟΓΡΑΦΙΚΟ ΔΙΑΓΡΑΜΜΑ  
ΚΑΙΜΑΚΑΣ 1:100

ΕΡΓΟ:  
ΤΟΠΟΓΡΑΦΙΚΗ ΑΠΟΤΥΠΩΣΗ ΕΠΙΦΑΝΕΙΑΣ ΑΒΓΔ,  
ΕΜΒΑΔΟΥ Ε=55,35 m<sup>2</sup>, ΕΝΤΟΣ ΤΗΣ ΟΠΟΙΑΣ ΥΦΙΣΤΑΤΑΙ  
ΔΗΜΟΤΙΚΗ ΑΡΔΕΥΤΙΚΗ ΓΕΩΤΡΗΣΗ Γ1, ΣΤΗ ΘΕΣΗ  
ΣΠΛΑΝΕΙΚΟ - ΖΑΧΟΥ, ΤΗΣ Τ.Κ ΚΑΙΜΑΚΙΟΥ, ΤΟΥ Δ. ΚΙΛΕΝΕΡ

ΣΧΕΔΙΟ 1  
ΑΠΕΙΚΟΝΙΣΗ ΤΗΣ ΘΕΣΗΣ ΤΗΣ ΓΕΩΤΡΗΣΗΣ ΚΑΙ ΤΜΗΜΑ  
ΤΗΣ ΔΗΜΟΤΙΚΗΣ ΕΚΤΑΣΗΣ ΠΟΥ ΒΡΙΣΚΕΤΑΙ Η ΓΕΩΤΡΗΣΗ

ΘΕΣΗ:  
ΚΤΗΜΑΤΙΚΗ ΠΕΡΙΦΕΡΕΙΑ ΤΚ ΚΑΙΜΑΚΙΟΥ Δ.ΚΙΛΕΝΕΡ

ΕΡΓΟΔΟΤΗΣ:  
ΔΕΥΑ ΚΙΛΕΝΕΡ

ΥΠΕΥΘΥΝΟΣ:

ΗΜΕΡΟΜΗΝΙΑ:  
ΙΟΥΝΙΟΣ 2014

ΚΑΙΜΑΚΑ:  
1:100

⊗ Γ1 Θέση της υποστυλιμένης αρδευτικής ਵελήρησης στην τοποθεσία Σπλανεϊκού - Ζάχου  
της Τ.Κ Καϊμακίου του Δήμου Κιλενέρ, σε τριβοδικό ΕΓΣΑ ' 87  
X:394.625,00  
Y:4.377.661,00

Ο ΣΥΝΤΑΚΤΗΣ

ΖΩΗ ΚΡΑΧΤΗ  
ΠΕΔ. ΔΟΥΛ. ΔΕ. ΑΠΗΛΙΚΟ

