

Εμβαδόν Κτισμάτων Εμβαδόν Γραμμών
Ε(Α1-Α2-Α3-Α4-Α5-Α6-Α7-Α8-Α9-Α10-Α11) = 4010,84 τ.μ.

Κωδικός	X	Y	Μήκος
A1	293479,317	4396893,189	911,11
A2	293252,831	4396903,195	31,36
A3	293248,827	4396929,946	12,56
A4	293254,226	4396919,744	90,03
A5	293487,616	4396908,174	3,19
A6	293486,862	4396908,174	9,00
A7	293490,666	4396908,179	16,20
A8	293479,128	4396911,475	3,30
A9	293487,912	4396908,179	6,58
A10	293482,796	4396908,672	4,73
A11	293493,191	4396911,723	2,35

ΣΥΝΤΕΤΑΓΜΕΝΕΣ ΣΤΟΙΧΕΙΑ ΚΑΤΟΙΚΙΑΣ

Α/Α ΣΗΜΕΙΟ	X	Y	H	ΜΗΚΟΣ ΠΛΕΥΡΑΣ
1	293479,929	4396893,024	0,00	—
2	293487,449	4396899,616	0,00	10,00
3	293490,744	4396895,856	0,00	5,00
4	293483,224	4396889,264	0,00	10,00
5	293479,929	4396893,024	0,00	5,00

ΕΜΒΑΔΟ = 50,00 Μ²

ΟΙΚΟΔΟΜΗΣΙΜΟ
ΕΚΤΟΣ ΣΧΕΔΙΟΥ

Κλίση κτισμάτων
ΕΛΑΧΙΣΤΟ ΠΡΟΣΘΙΟ : 25,00%
ΕΛΑΧΙΣΤΟ ΕΜΒΑΔΟ : 4000,00 μ²
ΣΥΝΤΕΛΕΣΤΗΣ ΔΟΜΗΣΗΣ : 0,20
ΑΠΟΣΤΑΣΗ ΑΠΟ ΟΡΑΣ : 15,00 μ
ΕΛΑΧΙΣΤΟ ΒΑΘΟΣ : 50,00 μ

Θεση Αντοπισμού "ΖΟΥΡΑΗ ΡΑΧΗ" - Δ. ΔΙΑΒΑΣ - ΑΡ.ΤΕΜ.103.104 - Δ. ΚΑΛΑΜΠΑΚΑΣ
ΠΑΡΑΤΗΡΗΣΕΙΣ:
1. ΟΙ ΣΥΝΤΕΤΑΓΜΕΝΕΣ ΕΙΝΑΙ ΣΤΟ ΠΡΩΤΟΚΟΙΝΟ ΣΥΣΤΗΜΑ Ε.Γ.Σ.Α. Β.Τ.
2. ΓΙΑ ΤΡΙΓΩΝΟΜΕΤΡΙΚΑ ΠΟΥ ΧΡΗΣΙΜΟΠΟΙΗΘΗΚΑΝ ΕΙΝΑΙ ΛΥΤΑ ΣΤΗ ΖΟΥΡΑΗ ΡΑΧΗ ΚΑΙ ΣΤΟΝ ΠΡΟΦΗΤΗ ΝΙΑ.
3. ΣΤΟ ΠΑΡΟΝ ΤΟΠΟΓΡΑΦΙΚΟ ΔΙΑΓΡΑΜΜΑ ΕΜΦΑΝΙΖΟΝΤΑΙ ΤΑ ΑΠΡΟΤΕΛΩΜΑΤΑ 103 & 104 ΚΑΤΗΓΟΡΙΑΣ Γ ΤΗΣ ΔΙΑΝΟΜΗΣ ΤΟΥ 1932 ΤΩΝ ΑΠΡΟΤΕΛΩΜΑΤΩΝ ΤΗΣ ΔΙΑΒΑΣ (ΠΡΕΒΑΝΤΑΣ) ΟΤΟΣ ΑΥΤΑ ΥΦΙΣΤΑΝΤΑΙ ΣΗΜΕΡΑ.

ΔΙΑΔΕΙΧΗ ΔΙΑΚΡΙΤΗ
Η ΥΠΟΤΕΡΑΜΜΕΝΗ ΚΟΡΟΜΠΥΛΗ ΖΩΗ ΔΙΑΚΡΙΤΗΣ ΤΟΥ ΑΝΑΒΕΡΘΟΜΕΝΟΥ ΑΚΙΝΗΤΟΥ ΔΙΑΧΩΡΟΝ ΥΠΕΘΥΝΑ ΚΑΙ ΕΝ ΤΩΝ ΤΩΝ ΣΥΝΕΠΙΘΥ ΤΟΥ ΝΟΜΟΥ ΠΕΡΙ ΨΕΥΔΟΥΣ ΔΗΛΩΣΕΩΝ. ΟΤΙ ΕΙΝΑΙ ΚΑΤΟΧΟΣ ΤΟΥ ΥΠΟ ΣΤΟΙΧΕΙΑ (Α1-Α2-...Α11) ΑΠΡΟΤΕΛΩΜΑΤΟΥ ΜΕ ΟΡΙΑ ΟΠΩΣ ΑΥΤΑ ΕΜΦΑΝΙΖΟΝΤΑΙ ΣΤΟ ΠΑΡΟΝ ΤΟΠΟΓΡΑΦΙΚΟ ΔΙΑΓΡΑΜΜΑ. ΤΑ ΔΕ ΟΡΙΑ ΠΟΥ ΕΧΩ ΥΠΟΨΟΦΗΣΕΙ Σ' ΑΥΤΟ ΕΙΝΑΙ ΟΡΘΑ.
Ο ΔΙΑΧΩΝ

ΔΙΑΧΩΣΗ ΜΗΧΑΝΙΚΟΥ
ΤΟ ΑΠΡΟΤΕΛΩΧΟ ΥΠΟ ΣΤΟΙΧΕΙΑ (Α1-Α2-...Α11), ΕΜΒΑΔΟΥ Ε= 4010,84 τ.μ. ΕΙΝΑΙ ΑΡΤΙΟ ΚΑΙ ΟΙΚΟΔΟΜΗΣΙΜΟ ΣΥΜΦΩΝΑ ΜΕ ΤΗ ΚΕΙΜΕΝΗ ΔΙΑΤΑΞΕΙ.
Ο ΜΗΧΑΝΙΚΟΣ

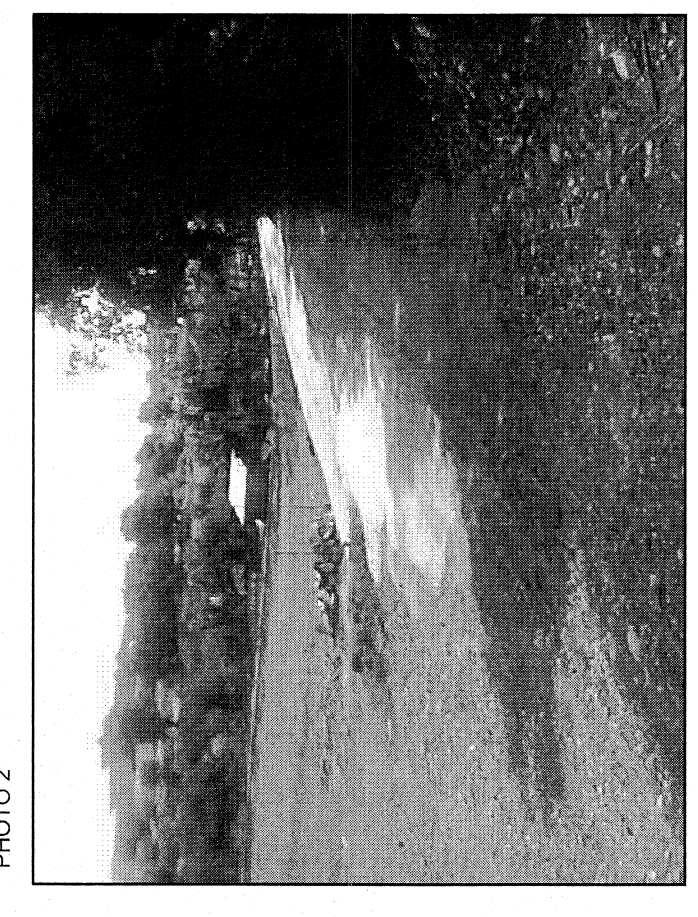
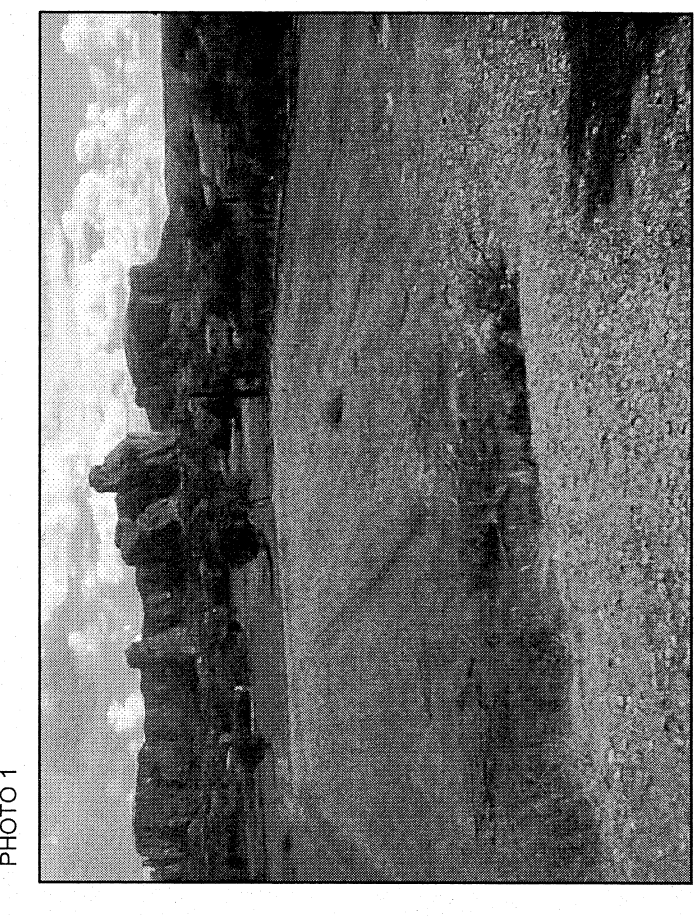
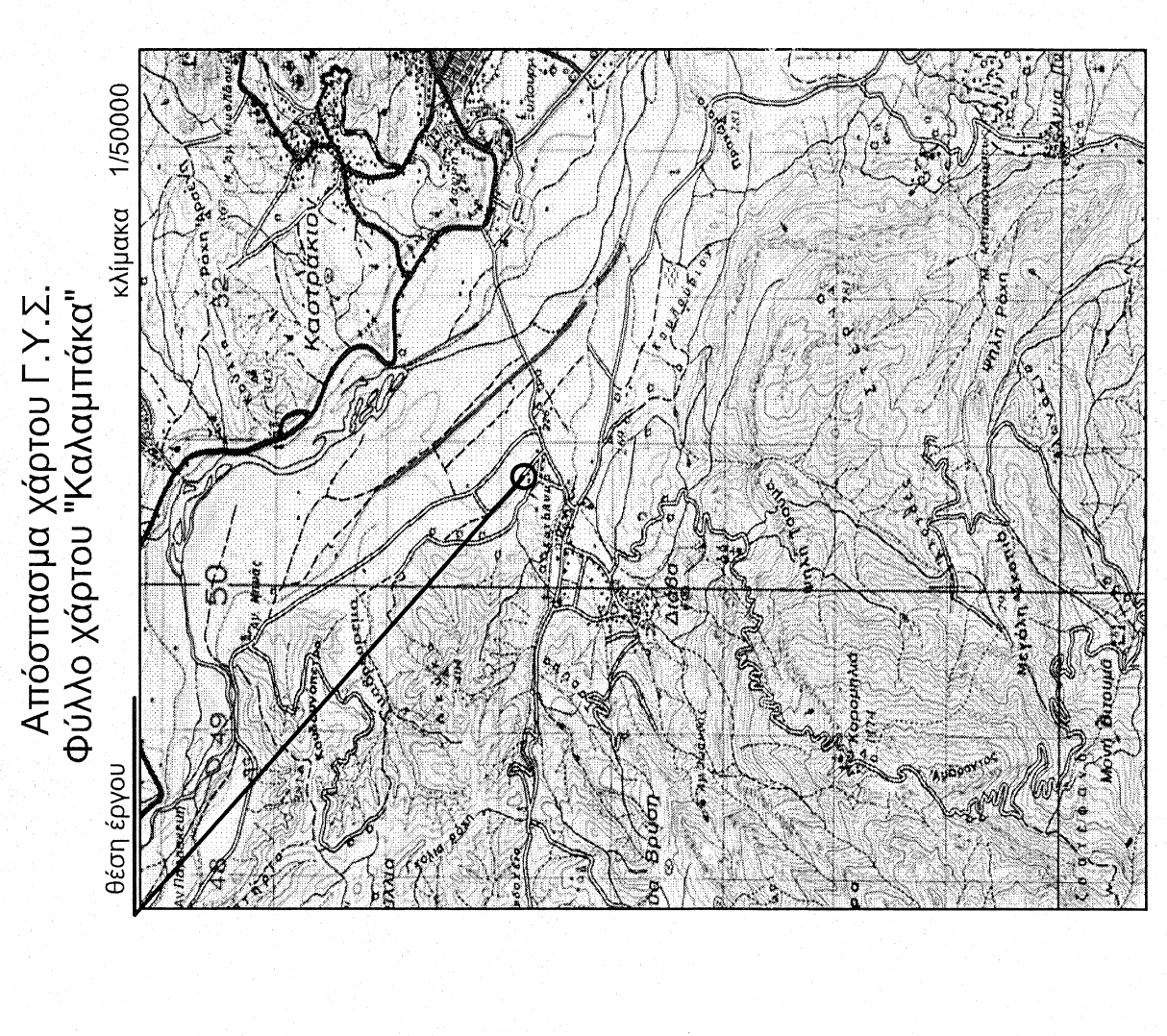
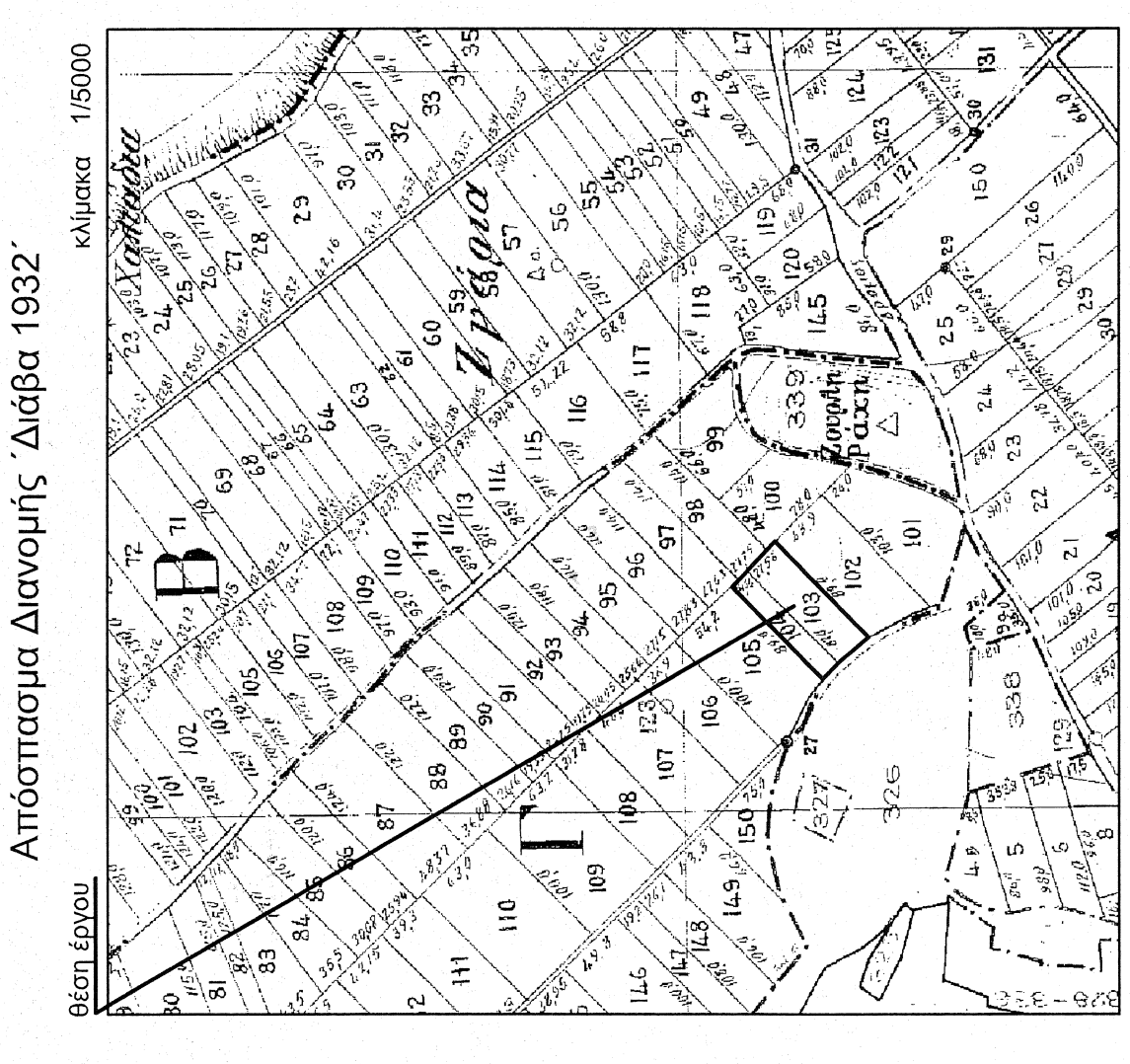

ΚΑΡΑΓΕΩΡΓΟΣ ΑΛ. ΗΛΙΑΣ
ΔΙΠΛΩΜΑΤΟΣ ΠΟΛΙΤΙΚΟΣ ΜΗΧΑΝΙΚΟΣ
ΓΕΝΙΚΟ ΕΠΙΣΤΗΜΟΝΟ ΓΡΑΦΕΙΟ
ΚΑΝΟΥΣΤΑ 1 - ΤΡΙΚΟΛΟ
ΤΗΛ: 24310.7639 - ΦΑΞ: 24310.7639

ΕΡΓΟΔΟΤΗΣ : ΚΟΡΟΜΠΥΛΗ ΖΩΗ

ΕΡΓΟ : ΑΝΕΓΕΡΣΗ ΙΣΟΓΕΙΑΣ ΚΑΤΟΙΚΙΑΣ

ΘΕΣΗ ΕΡΓΟΥ : Τ.Δ. ΔΙΑΒΑ - Δ. ΚΑΛΑΜΠΑΚΑΣ

ΘΕΜΑ ΣΧΕΔΙΟΥ : ΤΟΠΟΓΡΑΦΙΚΟ ΔΙΑΓΡΑΜΜΑ

ΚΛΙΜΑΚΑ ΣΧΕΔΙΟΥ : 1 : 200
ΗΜΕΡΟΜΗΝΙΑ : ΣΕΠΤΕΜΒΡΙΟΣ 2014

ΣΦΡΑΓΙΔΑ - ΥΠΟΓΡΑΦΗ
ΗΛΙΑΣ ΑΛ. ΚΑΡΑΓΕΩΡΓΟΣ
ΔΙΠΛΩΜΑΤΟΣ ΠΟΛΙΤΙΚΟΣ ΜΗΧΑΝΙΚΟΣ
ΜΕΛΟΣ Τ.Ε.Ε. Τ.Δ. ΔΙΑΒΑ - ΤΗΛ 24310 74539
Α.Φ.Μ. 048220786 - Δ.Ο.Υ. ΤΡΙΚΟΛΩΝ

ΑΡΙΘΜΟΣ ΣΧΕΔΙΟΥ
T 1