

Α/Α	X (m)	Y (m)	θ (m)
1	29981.269	4179242.312	3.00
2	29970.447	4179225.076	19.50
3	29968.974	4179222.041	-7.70
4	29967.174	4179216.354	19.29
5	29964.329	4179212.881	12.32
6	29925.089	4179216.113	18.20
40			33.80

$$E_2 = 1.370,30 \text{ τ.γ.}$$

$$E_1 = 5.280,60 \text{ τ.γ.}$$

E(A36,A37,A38,A39,A40,A41,A42,A43,A44,A45,A46,A47,A48,A49,A50,A51,A52,A53,A54,A55,A56,A57,A58,A59,A60,A61,A62,A63,A64,A36)=6650.90M2

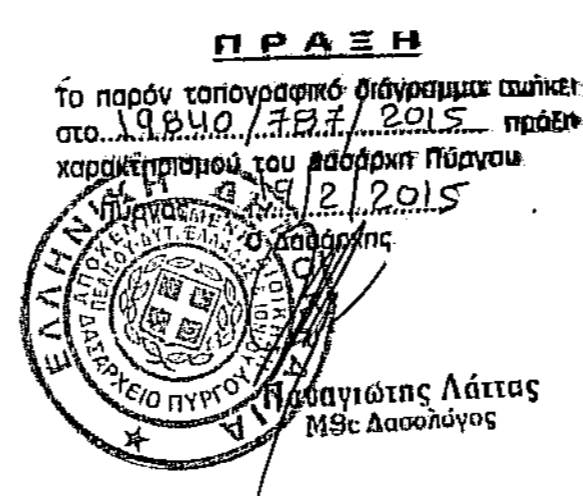

ΚΛΙΜΑΚΑ 1:250

ΟΡΟΙ ΔΟΜΗΣΗΣ
 ΕΚΤΟΣ ΟΡΙΩΝ ΟΙΚΙΣΜΟΥ (Π.Δ. 24.05.1985 - ΦΕΚ 270Δ/31.05.1985 & Ν. 3212 - ΦΕΚ 308Α/31.12.2003)
ΑΡΤΙΟΤΗΤΑ ΚΑΤΑ ΚΑΝΟΝΑ:
 (ΓΙΑ ΠΡΟΣΩΠΟ ΣΕ ΚΟΙΝΟΧΡΗΤΟ ΔΡΟΜΟ)
 ΕΜΒΑΔΟΝ=4000ΤΜ - ΠΡΟΣΩΠΟ=25.00Μ
 (ΓΙΑ ΠΡΟΣΩΠΟ ΣΕ ΔΙΕΘΝΕΙΣ, ΕΘΝΙΚΕΣ, ΕΠΑΡΧΙΑΚΕΣ ΔΗΜΟΤΙΚΕΣ ΚΑΙ ΚΟΙΝΟΤΙΚΕΣ ΟΔΟΥΣ ΩΣ ΚΑΙ ΣΕ ΕΓΚΑΤΑΛΕΙΜΕΝΑ ΤΜΗΜΑΤΑ ΤΟΤΣ ΚΑΙ ΣΙΔΗΡΟΔΡΟΜΙΚΕΣ ΓΡΑΜΜΕΣ)
 ΕΜΒΑΔΟΝ=4000ΤΜ - ΠΡΟΣΩΠΟ=45.00Μ - ΒΑΘΟΣ=50.00Μ
ΑΡΤΙΟΤΗΤΑ ΚΑΤΑ ΠΑΡΕΚΚΛΗΣΗ:
 (ΧΩΡΙΣ ΠΡΟΣΩΠΟ ΣΕ ΔΡΟΜΟ)
 ΕΜΒΑΔΟΝ=4000ΤΜ (ΠΡΟ 31.12.2003)
 (ΓΙΑ ΠΡΟΣΩΠΟ ΣΕ ΔΙΕΘΝΕΙΣ, ΕΘΝΙΚΕΣ, ΕΠΑΡΧΙΑΚΕΣ ΔΗΜΟΤΙΚΕΣ ΚΑΙ ΚΟΙΝΟΤΙΚΕΣ ΟΔΟΥΣ ΩΣ ΚΑΙ ΣΕ ΕΓΚΑΤΑΛΕΙΜΕΝΑ ΤΜΗΜΑΤΑ ΤΟΤΣ ΚΑΙ ΣΙΔΗΡΟΔΡΟΜΙΚΕΣ ΓΡΑΜΜΕΣ)
 ΕΜΒΑΔΟΝ=2000ΤΜ - ΠΡΟΣΩΠΟ=25.00Μ - ΒΑΘΟΣ=40.00Μ (ΠΡΟ 17.10.1978)
 ΕΜΒΑΔΟΝ=1200ΤΜ - ΠΡΟΣΩΠΟ=20.00Μ - ΒΑΘΟΣ=35.00Μ (ΠΡΟ 12.09.1964)
 ΕΜΒΑΔΟΝ=750ΤΜ - ΠΡΟΣΩΠΟ=10.00Μ - ΒΑΘΟΣ=15.00Μ (ΠΡΟ 12.11.1962)
 (ΕΝΤΟΣ ΤΗΣ ΖΩΝΗΣ ΠΟΛΕΩΝ ΚΑΙ ΟΙΚΙΣΜΩΝ & ΠΡΟ 24.04.1977)
 ΕΜΒΑΔΟΝ=2000ΤΜ
ΟΡΟΙ ΔΟΜΗΣΗΣ ΓΙΑ ΚΑΤΟΙΚΙΑ:
 ΣΥΝΤΕΛΕΣΤΗΣ ΔΟΜΗΣΗΣ:
 (ΓΙΑ ΓΕΩΤΕΜΑΧΙΑ ΜΕ ΕΜΒΑΔΟΝ ΕΩΣ 4000ΤΜ)
 Σ.Δ.=0.20 ΜΕΓΙΣΤΗ ΔΟΜΗΣΗ=200ΤΜ
 (ΓΙΑ ΓΕΩΤΕΜΑΧΙΑ ΜΕ ΕΜΒΑΔΟΝ ΑΠΟ 4000ΤΜ ΕΩΣ 8000ΤΜ)
 ΔΟΜΗΣΗ=200ΤΜ + (ΕΜΒ. ΓΕΩΤΕΜΑΧΙΟΥ - 4000) * 0.02
 (ΓΙΑ ΓΕΩΤΕΜΑΧΙΑ ΜΕ ΕΜΒΑΔΟΝ ΑΠΟ 8000ΤΜ ΚΑΙ ΑΝΩ)
 ΔΟΜΗΣΗ=280ΤΜ + 9ΕΜΒ. ΓΕΩΤΕΜΑΧΙΟΥ - 8000) * 0.01
 ΜΕΓΙΣΤΗ ΔΟΜΗΣΗ=400ΤΜ
 Ύψος κτίσματος: 7.50Μ (ΑΠΟ ΟΡΟΦΟΙ)
 Κάλυψη: 10%

ΔΗΛΩΣΗ ΙΔΙΟΚΤΗΤΗ :
 ΟΙ ΚΑΤΩΤΕΡΟΙ ΥΠΟΓΡΑΜΜΕΝΟΙ ΚΑΡΑΓΙΑΝΝΟΠΟΥΛΟΥ ΝΙΚΟΛΑΟΥ & ΠΑΝΑΓΙΩΤΗΣ ΔΗΛΩΝΟΥΜΕ ΟΤΙ:
 α) ΤΑ ΟΡΙΑ ΤΟΥ ΓΕΩΤΕΜΑΧΙΟΥ ΜΕ ΤΑ ΣΤΟΙΧΕΙΑ Ε(A36,A37,A38,A39...A61,A62,A63,A64,A36) ΚΑΙ ΕΜΒΑΔΟΝ 6650.90Μ2 ΠΟΥ ΒΡΙΣΚΕΤΑΙ ΣΤΗ ΘΕΣΗ ΑΓΡΟΤΙΚΗ ΠΕΡΙΟΧΗ "ΚΑΠΑΝΑΡΙΚΗ" ΤΗΣ Τ.ΚΟΙΝΟΤΗΤΑΣ ΣΤΑΘΟΚΕΡΑΣ ΤΗΣ Δ.Ε. ΙΑΡΔΑΝΟΥ ΤΟΥ ΔΗΜΟΥ ΠΥΡΡΟΥ Π.Ε. ΗΛΙΑΣ ΤΠΕΔΕΙΧΘΗΣΑΝ ΑΠΟ ΕΜΑΣ.
 ΟΙ ΔΗΛΩΤΗΝΤΕΣ

ΔΗΛΩΣΗ ΜΗΧΑΝΙΚΟΥ (Ν. 651/77)
 ΔΗΛΩΝΩ ΣΤΗΦΑΝΑ ΜΕ ΤΟ ΝΟΜΟ ΓΙΑ ΤΟ ΓΕΩΤΕΜΑΧΙΟ ΜΕ ΣΤΟΙΧΕΙΑ:
 Ε(A36,A37,A38,A39,A40,A41,A42,A43,A44,A45...A57,A58,A59,A60,A61,A62,A63,A64,A36) ΚΑΙ ΕΜΒΑΔΟΝ 6650.90Μ2 ΠΟΥ ΒΡΙΣΚΕΤΑΙ ΣΤΗΝ ΑΓΡΟΤΙΚΗ ΠΕΡΙΟΧΗ "ΚΑΠΑΝΑΡΙΚΗ" ΤΗΣ Τ.ΚΟΙΝΟΤΗΤΑΣ ΣΤΑΘΟΚΕΡΑΣ ΤΗΣ Δ.Ε. ΙΑΡΔΑΝΟΥ ΤΟΥ ΔΗΜΟΥ ΠΥΡΡΟΥ Π.Ε. ΗΛΙΑΣ ΟΤΙ:
 α) ΕΙΝΑΙ ΑΡΤΙΟ ΚΑΙ ΟΙΚΟΔΟΜΗΣΙΜΟ ΚΑΤΑ ΚΑΝΟΝΑ ΩΣ ΠΡΟΣ ΤΟ ΕΜΒΑΔΟΝ ΚΑΙ ΤΙΣ ΔΙΑΤΑΞΕΙΣ ΣΤΗΦΑΝΑ ΜΕ ΤΙΣ ΠΟΛΥΩΔΟΜΙΚΕΣ ΔΙΑΤΑΞΕΙΣ ΠΟΥ ΙΣΧΥΟΥΝ ΣΗΜΕΡΑ
 β) ΒΡΙΣΚΕΤΑΙ ΕΚΤΟΣ ΣΧΕΔΙΟΥ, ΕΚΤΟΣ ΓΠΣ, ΕΚΤΟΣ ΟΡΙΩΝ ΟΙΚΙΣΜΟΥ, ΕΚΤΟΣ ΖΩΝΗΣ ΟΙΚΙΣΜΟΥ, ΕΚΤΟΣ ΖΩΕ
 γ) ΔΕΝ ΕΜΠΙΠΤΕΙ ΣΤΙΣ ΔΙΑΤΑΞΕΙΣ ΤΟΥ ΝΟΜΟΥ 1337/83 ΠΕΡΙ ΕΙΣΦΟΡΩΝ ΣΕ ΓΗ ΚΑΙ ΧΡΗΜΑ
 δ) ΕΝΤΟΣ ΑΥΤΟΥ ΔΕ ΔΙΕΡΧΟΝΤΑΙ ΕΝΔΕΡΙΕΣ ΓΡΑΜΜΕΣ ΜΕΤΑΦΟΡΑΣ ΎΨΗΛΗΣ ΤΑΣΗΣ ΤΗΣ ΔΕΗ Ή ΑΓΩΓΟΣ ΦΥΣΙΚΟΥ ΑΕΡΙΟΥ ΚΑΙ
 ε) ΕΝΤΟΣ ΑΥΤΟΥ Ή ΣΕ ΑΠΟΣΤΑΣΗ ΜΙΚΡΟΤΕΡΗ ΤΩΝ 20Μ ΑΠΟ ΑΥΤΟΥ ΔΕ ΔΙΕΡΧΕΤΑΙ ΡΕΜΑ Ο ΜΗΧΑΝΙΚΟΣ

ΘΕΩΔΩΡΟΣ Σ. ΚΟΥΣΙΑΦΕΣ
 ΔΙΠΛ. ΑΓΡΟΝ. & ΤΟΠΟΓΡΑΦΟΣ ΜΗΧΑΝΙΚΟΣ
 ΕΘΝΙΚΟΥ ΜΕΤΕΣΤΟΙΒΙΟΥ ΠΟΛΥΤΕΧΝΕΙΟΥ
 ΜΕΛΟΣ Τ.Ε.Ε. ΑΡΙΘΜΟΣ ΜΗΤΡΩΟΥ 70623
 ΤΗΛ. ΚΙΝ. : 6974647902
 ΤΟΜΠΑΖΗ 15 - ΠΥΡΡΟΣ ΗΛΙΑΣ

ΠΙΝΑΚΑΣ ΣΤΗΝΤΕΤΑΓΜΕΝΩΝ ΕΓΣΑ 87 ΓΕΩΤΕΜΑΧΙΟΥ

ΣΗΜΕΙΟ	X	ψ	ΣΗΜΕΙΟ	X	ψ
A36	269617.017	4179170.518,0	A51	269706.546	4179195.492,0
A37	269618.341	4179180.333,0	A52	269705.043	4179189.264,0
A38	269618.183	4179192.279,0	A53	269696.174	4179189.372,0
A39	269617.269	4179203.99,0	A54	269687.546	4179189.033,0
A40	269616.817	4179210.751,0	A55	269684.1	4179187.1,0
A41	269614.673	4179218.541,0	A56	269676.852	4179180.885,0
A42	269612.664	4179225.576,0	A57	269670.793	4179173.273,0
A43	269611.074	4179237.269,0	A58	269663.862	4179164.545,0
A44	269608.246	4179250.534,0	A59	269658.453	4179166.717,0
A45	269607.742	4179261.472,0	A60	269655.389	4179168.42,0
A46	269630.137	4179251.281,0	A61	269647.382	4179167.691,0
A47	269678.257	4179242.252,0	A62	269643.075	4179166.856,0
A48	269708.044	4179241.854,0	A63	269635.202	4179167.936,0
A49	269707.565	4179225.802,0	A64	269623.203	4179168.779,0
A50	269707.479	4179213.267,0			

ΥΠΟΜΝΗΜΑ ΣΥΜΒΟΛΙΣΜΩΝ

A1	ΚΟΡΥΦΕΣ ΓΕΩΤΕΜΑΧΙΟΥ	—	Ρ.Γ.
K1	ΚΟΡΥΦΕΣ ΚΤΙΣΜΑΤΟΣ	—	Ο.Γ.
—	ΜΑΝΔΡΑ	—	ΣΥΡΜΑΤΟΠΛΕΓΜΑ
N	ΚΟΛΩΝΑ ΔΕΗ	—	ΦΡΥΔ ΠΡΑΝΕΣ
ψ	ΚΟΛΩΝΑ ΟΤΕ	—	ΟΡΙΟ ΙΔΙΟΚΤΗΣΙΑΣ
⊙	ΔΕΝΤΡΟ	—	ΣΥΡΜΑΤΟΠΛΕΓΜΑ ΕΠΙ ΣΤΗΘΑΙΟΥ
⊠	ΚΤΙΣΜΑ	—	ΣΧΕΔΙΟ

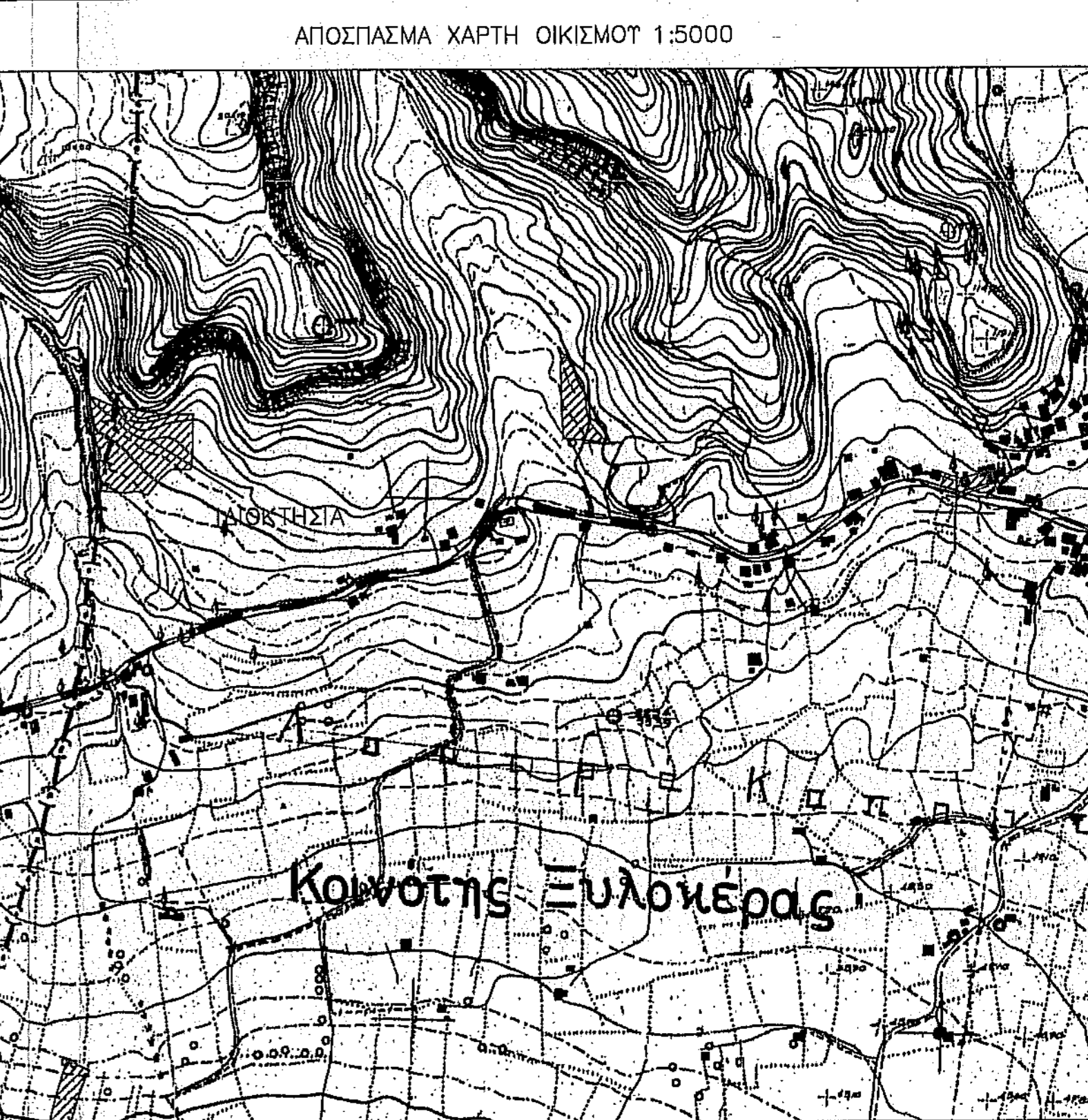

ΕΜΒΑΔΟΝ ΓΕΩΤΕΜΑΧΙΟΥ:
 Ε(A36,A37,A38,A39,A40,A41,A42,A43,A44,A45,A46,A47,A48,A49,A50,A51,A52,A53,A54,A55,A56,A57,A58,A59,A60,A61,A62,A63,A64,A36)=6650.90Μ2

- ΠΑΡΑΤΗΡΗΣΕΙΣ:**
- ΤΟ ΔΙΑΓΡΑΜΜΑ ΕΙΝΑΙ ΕΝΤΑΓΜΕΝΟ ΣΤΟ ΚΡΑΤΙΚΟ ΣΥΣΤΗΜΑ ΣΥΝΤΕΤΑΓΜΕΝΩΝ ΕΓΣΑ '87
 - ΟΙ ΔΙΑΤΑΞΕΙΣ ΚΑΙ ΤΑ ΕΜΒΑΔΑ ΥΠΟΛΟΓΙΣΘΗΚΑΝ ΑΝΑΛΥΤΙΚΑ ΑΠΟ ΤΙΣ ΣΥΝΤΕΤΑΓΜΕΝΕΣ ΤΩΝ ΚΟΡΥΦΩΝ.
 - Η ΕΞΑΡΤΗΣΗ ΑΠΟ ΤΟ ΕΓΣΑ'87 ΠΡΑΓΜΑΤΟΠΟΙΗΘΗΚΕ ΜΕ ΣΥΣΤΗΜΑ GPS HITARGET H32 ΜΕ S/N : 10105975 ΚΑΙ ΜΕ ΧΡΗΣΗ ΓΕΩΔΑΙΤΙΚΟΥ ΣΤΑΘΜΟΥ TOPCON GPT-2009 ΜΕ S/N : VV0411 ΚΑΝΟΝΤΑΣ ΧΡΗΣΗ ΤΟΥ ΕΛΛΗΝΙΚΟΥ ΣΥΣΤΗΜΑΤΟΣ ΕΝΤΟΠΙΣΜΟΥ ΠΕΡΟΣ ΤΗΣ URANUS ΤΗΣ TREE COMPANY.

ΤΙΤΛΟΣ ΙΔΙΟΚΤΗΣΙΑΣ :



ΤΕΧΝΙΚΟ ΓΡΑΦΕΙΟ
 ΤΟΠΟΓΡΑΦΙΚΩΝ ΚΑΙ ΚΤΗΜΑΤΟΛΟΓΙΚΩΝ ΕΦΑΡΜΟΓΩΝ
ΘΕΩΔΩΡΟΣ ΣΤ. ΚΟΥΣΙΑΦΕΣ
 ΤΟΠΟΓΡΑΦΟΣ ΜΗΧΑΝΙΚΟΣ ΕΘΝΙΚΟΥ ΜΕΤΕΣΤΟΙΒΙΟΥ ΠΟΛΥΤΕΧΝΕΙΟΥ
 ΖΑΧΗΝΤΟΥ 38 ΚΑΙ ΤΟΜΠΑΖΗ 15 ΠΥΡΡΟΣ ΤΗΛ. 2621035795 ΚΙΝ. 6974647982
 WWW.TKOUSIAFES.NET E-MAIL : tkousiafes@gmail.com

ΙΔΙΟΚΤΗΤΗΣ: ΚΑΡΑΓΙΑΝΝΟΠΟΥΛΟΣ ΝΙΚΟΛΑΟΣ & ΠΑΝΑΓΙΩΤΗΣ
 ΘΕΣΗ ΕΡΓΟΥ: ΑΓΡΟΤΙΚΗ ΠΕΡΙΟΧΗ "ΚΑΠΑΝΑΡΙΚΗ" ΤΗΣ ΤΟΠ.ΚΟΙΝΟΤ. ΣΤΑΘΟΚΕΡΑΣ ΤΗΣ Δ.Ε. ΙΑΡΔΑΝΟΥ ΤΟΥ ΔΗΜΟΥ ΠΥΡΡΟΥ ΤΗΣ Π.Ε. ΗΛΙΑΣ
 ΜΕΛΕΤΗΤΗΣ: ΚΟΥΣΙΑΦΕΣ ΘΕΩΔΩΡΟΣ ΤΟΠΟΓΡΑΦΟΣ ΜΗΧΑΝΙΚΟΣ ΕΜΠ

ΘΕΜΑ ΣΧΕΔΙΟΥ: ΤΟΠΟΓΡΑΦΙΚΟ ΔΙΑΓΡΑΜΜΑ
 ΑΡΙΘΜΟΣ ΣΧΕΔΙΟΥ: Τ - 1
 ΚΛΙΜΑΚΑ ΣΧΕΔΙΟΥ: 1 : 250
 ΠΕΡΙΟΔΟΣ ΕΚΠΟΝΗΣΗΣ ΤΗΣ ΜΕΛΕΤΗΣ: ΟΚΤΩΒΡΙΟΣ 2014

ΥΠΟΓΡΑΦΗ - ΣΦΡΑΓΙΔΑ
ΘΕΩΔΩΡΟΣ Σ. ΚΟΥΣΙΑΦΕΣ
 ΔΙΠΛ. ΑΓΡΟΝ. & ΤΟΠΟΓΡΑΦΟΣ ΜΗΧΑΝΙΚΟΣ
 ΕΘΝΙΚΟΥ ΜΕΤΕΣΤΟΙΒΙΟΥ ΠΟΛΥΤΕΧΝΕΙΟΥ
 ΜΕΛΟΣ Τ.Ε.Ε. ΑΡΙΘΜΟΣ ΜΗΤΡΩΟΥ 70623
 ΤΗΛ. ΚΙΝ. : 6974647982
 ΤΟΜΠΑΖΗ 15 - ΠΥΡΡΟΣ ΗΛΙΑΣ