

$\Delta = 0.20$ (200 τ.μ.) (200 + 0.02 [E - 4000])
 $O = 2$

13.- ΚΑΘΟΡΙΣΜΟΣ ΡΥΜΟΤΟΜΙΚΩΝ - ΟΙΚΟΔΟΜΙΚΩΝ ΓΡΑΜΜΩΝ:
 13.1.- Δεν υπάρχει ρυμοτομικό σχέδιο.

14.- ΤΙΤΛΟΙ ΙΔΙΟΚΤΗΣΙΑΣ:
 Αριθ. Συμβολαίου:
 Συμβολαιογράφος:

15.- ΔΗΛΩΣΗ Ν.651/1977.
 15.1.- Η ανωτέρω ιδιοκτησία $E_1 = 3,835,84 \tau\mu.$ ευρίσκεται εντός αγροτικής περιοχής Αρβανιτη, εκτός αναδάσμου και εκτός οικισμού, επίσης είναι μη αρτία και μη οικοδομήσιμη, σύμφωνα με τις ισχύουσες πολεοδομικές διατάξεις.
 15.2.- Η ανωτέρω ιδιοκτησία δεν υποκειται σε εισφορά γης και χρηματος σύμφωνα με τις διατάξεις του Ν.1337/1983.

Ο ΔΗΛΩΝ

16.- ΑΕΡΟΦΩΤΟΓΡΑΦΙΑ ΠΕΡΙΟΧΗΣ- ΟΔΟΠΟΡΙΚΟ ΣΚΑΡΙΦΗΜΑ

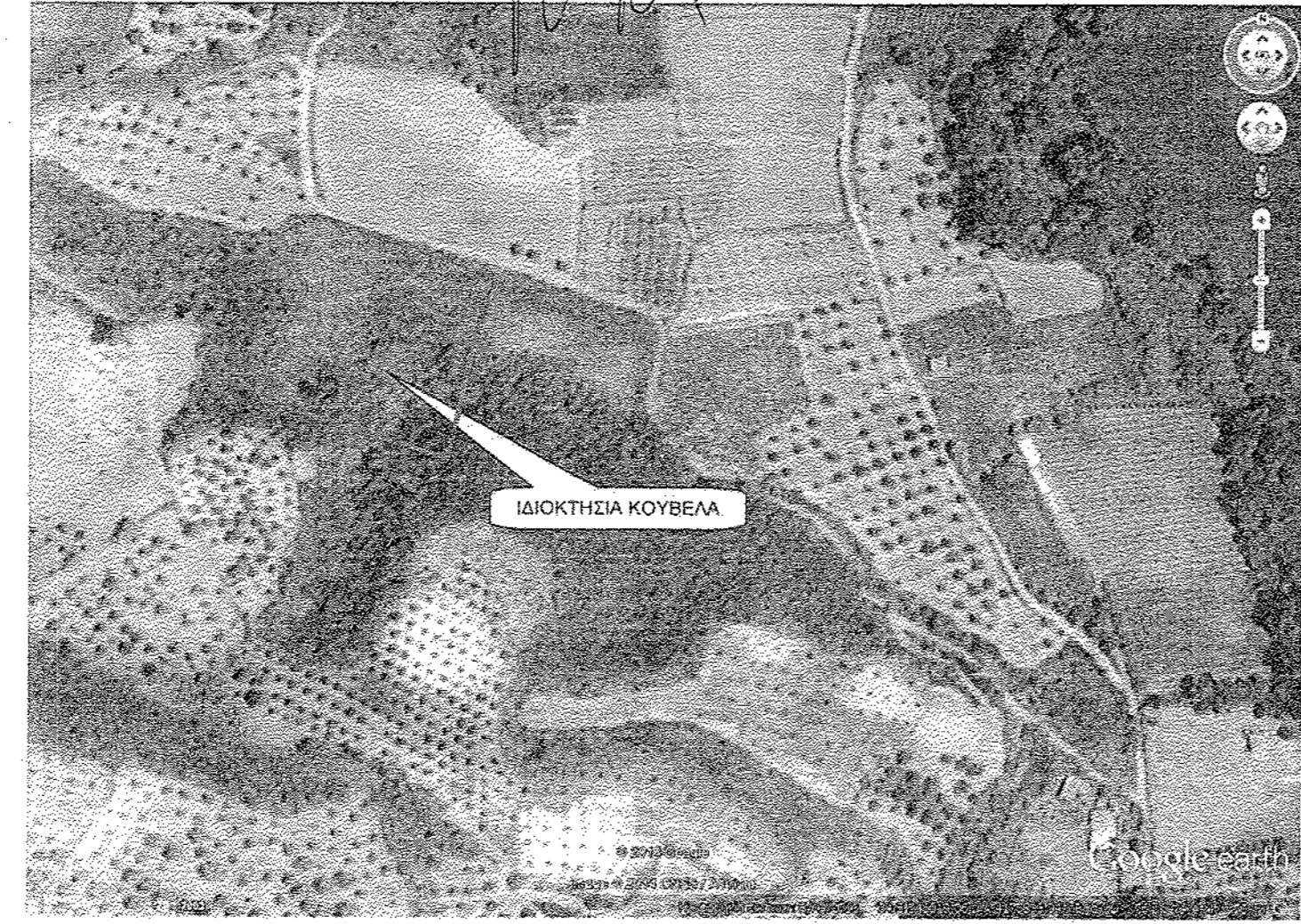

ΠΑΡΑΤΗΡΗΣΕΙΣ:

- 1.- Εγινε τοπογραφική αποτύπωση της υπάρχουσας καταστάσης.
- 2.- Τα ορια της ιδιοκτησίας προσδιορίσθησαν με βάση την υπάρχουσα διαμορφωμένη κατάσταση, και με υποδείξη του ιδιοκτήτη.
- 3.- Οι συντεταγμένες και τα υψόμετρα αναφέρονται στο Εθνικό Τριγωνομετρικό Δίκτυο (προβολή EGSA 87 - ελλειψοειδές GRS 80). Η τριγωνομετρική εξάρτηση έγινε με την μεθοδο G.P.S. και με βάση το τριγωνομετρικό σημείο G275130 της Γεωγραφικής Υπηρεσίας Στρατού.
- 4.- Εγινε εφαρμογή των ορίων του οικισμού Αρβανιτη.

5.- ΕΜΒΑΔΑ:

5.1.- $E_1(1-2-3-4-5-6-7-α-β-γ-9-14-1) = 3,835,84 \tau\mu.$

6.- ΚΑΤΑΤΜΗΣΗ ΙΔΙΟΚΤΗΣΙΑΣ:

6.1.- Έχει γίνει κατατμήση αρχικής ιδιοκτησίας κατά το πρόσφατο παρελθόν.

7.- ΣΥΝΕΝΩΣΗ ΙΔΙΟΚΤΗΣΙΩΝ:

7.1.- Δεν έγινε συνένωση ιδιοκτησιών.

8.- ΣΥΣΤΑΣΗ ΟΡΙΖΟΝΤΙΟΥ ΙΔΙΟΚΤΗΣΙΑΣ ΕΠΙ ΤΗΣ ΙΔΙΟΚΤΗΣΙΑΣ:

8.1.- Δεν έγινε συστάση οριζοντίου ιδιοκτησίας.

9.- ΣΥΣΤΑΣΗ ΚΑΘΕΤΟΥ ΙΔΙΟΚΤΗΣΙΑΣ ΕΠΙ ΤΗΣ ΙΔΙΟΚΤΗΣΙΑΣ:

9.1.- Δεν έγινε συστάση καθέτου ιδιοκτησίας.

10.- ΣΥΝΤΕΤΑΓΜΕΝΕΣ ΟΡΙΩΝ ΙΔΙΟΚΤΗΣΙΩΝ:

A/A	X	Ψ	A/A	X	Ψ
1	281404.145	4178391.413,-	8	281350.475	4178341.624,-
2	281359.664	4178402.448,-	8A	281375.110	4178335.769,-
3	281349.561	4178404.188,-	9	281404.043	4178328.892,-
4	281344.889	4178395.950,-	10	281492.636	4178315.141,-
5	281347.876	4178390.634,-	11	281489.271	4178338.501,-
6	281352.941	4178375.921,-	12	281490.168	4178357.496,-
7	281352.088	4178352.126,-	13	281486.732	4178362.586,-
7A	281363.043	4178342.490,-	14	281423.729	4178384.577,-
7B	281375.644	4178339.081,-			

11.- ΔΟΜΗΣΗ:

11.1.- Δεν υπάρχουν κτισματα εντός της ιδιοκτησίας.

12.- ΟΡΟΙ ΔΟΜΗΣΕΩΣ: (εκτός σχεδίου πολεως- εκτός Ζ.Ο.Ε. ()), Π.Δ. 24/31-05-1985 (ΦΕΚ 270 Δ).

E = 4.000 τ.μ.
 Π = 45 μ. (25) (Εθνική-Επαρχιακή-Δημοτική Οδός και Σιδηροδρομική Γραμμή)
 Β = 50 μ.
 Κ = 0.10 (200 τ.μ.)

ΑΡΒΑΝΙΤΗΣ ΚΩΝΣΤΑΝΤΙΝΟΣ
 ΠΟΛΙΤΙΚΟΣ ΜΗΧΑΝΙΚΟΣ
 Ε.Μ.ΠΟΛΥΤΕΧΝΕΙΟΥ

ΓΡΑΦΕΙΟ:
 ΣΤΕΦΑΝΟΠΟΥΛΟΥ 7
 ΠΥΡΓΟΣ ΗΛΕΙΑΣ
 Τηλ:
 2621023000

ΕΡΓΟΔΟΤΗΣ:
 ΚΟΥΒΕΛΑ ΑΔΑΜΑΝΤΙΑ

ΕΡΓΟ:
 ΤΟΠΟΓΡΑΦΗΣΗ ΠΕΡΙΟΧΗΣ - ΚΤΗΜΑΤΟΓΡΑΦΗΣΗ ΙΔΙΟΚΤΗΣΙΑΣ - ΤΡΙΓΩΝΟΜΕΤΡΙΚΗ ΕΞΑΡΤΗΣΗ ΜΕΤΡΗΣΕΩΝ

ΘΕΣΗ:
 - «ΝΕΡΑΚΙ», ΕΝΤΟΣ ΑΓΡΟΤΙΚΗΣ ΠΕΡΙΟΧΗΣ ΤΟΠΙΚΗΣ ΚΟΙΝΟΤΗΤΟΣ ΑΡΒΑΝΙΤΗ ΔΗΜΟΤΙΚΗΣ ΕΝΟΤΗΤΟΣ ΩΛΕΝΗΣ ΔΗΜΟΥ ΠΥΡΓΟΥ ΠΕΡΙΦΕΡΕΙΑΚΗΣ ΕΝΟΤΗΤΟΣ ΗΛΕΙΑΣ
 - ΕΚΤΟΣ ΑΝΑΔΑΣΜΟΥ
 - ΕΚΤΟΣ Γ.Π.Σ. - ΕΚΤΟΣ ΣΧΕΔΙΟΥ ΠΟΛΕΩΣ - ΕΚΤΟΣ ΟΙΚΙΣΜΟΥ
 - ΕΚΤΟΣ Ζ.Ο.Ε. ()

ΘΕΜΑ ΣΧΕΔΙΟΥ:
ΤΟΠΟΓΡΑΦΙΚΟ ΔΙΑΓΡΑΜΜΑ

ΑΡΙΘΜΟΣ ΣΧΕΔΙΟΥ
1

ΚΛΙΜΑΚΑ: 1/500

ΣΥΝΗΜΜΕΝΑ:
 - ΠΑΡΑΤΗΡΗΣΕΙΣ (2)
 - ΒΕΒΑΙΩΣΗ ΜΗΧΑΝΙΚΟΥ (1)
 - ΤΟΠΟΓΡΑΦΙΚΟ ΔΙΑΓΡΑΜΜΑ (1)

ΣΦΡΑΓΙΔΑ - ΥΠΟΓΡΑΦΗ:

ΚΩΝΣΤΑΝΤΙΝΟΣ ΔΗΜΗΤΡ. ΑΡΒΑΝΙΤΗΣ
 ΔΙΠΛΩΜ. ΠΟΛΙΤΙΚΟΣ ΜΗΧΑΝΙΚΟΣ
 ΕΘΝΙΚΟΥ ΜΕΤΣΟΒΕΙΟΥ ΠΟΛΥΤΕΧΝΕΙΟΥ
 ΜΕΛΟΣ Τ.Ε.Ε. ΑΡΙΘ. ΜΗΤΡ. 27814
 ΣΤΕΦΑΝΟΠΟΥΛΟΥ 7 - ΠΥΡΓΟΣ ΗΛΕΙΑΣ - ΤΗΛ: 2621023000 - 22000
 Α.Φ.Μ. 003836607

Το παρόν τοπογραφικό διάγραμμα εκδόθηκε σύμφωνα με το άρθρο 10 του Ν. 2201/1994 (ΦΕΚ 103/Α/1994) και σύμφωνα με το άρθρο 10 του Ν. 2201/1994 (ΦΕΚ 103/Α/1994) και σύμφωνα με το άρθρο 10 του Ν. 2201/1994 (ΦΕΚ 103/Α/1994)

10-12-2014

ΙΟΥΛΙΟΣ 2014

Πρόεδρος Λόγος
 Μ.Σ. Δασολόγος