

Συν/λες Κορυφών σε ΕΓΣΑ 87

1: X = 358972.145 Y = 4282483.046	14: X = 358898.667 Y = 4282416.773
2: X = 358983.045 Y = 4282463.083	15: X = 358898.804 Y = 4282441.701
3: X = 358983.349 Y = 4282453.961	16: X = 358896.771 Y = 4282469.489
4: X = 358973.743 Y = 4282446.367	17: X = 358894.669 Y = 4282473.372
5: X = 358968.874 Y = 4282438.058	18: X = 358896.298 Y = 4282480.774
6: X = 358956.779 Y = 4282427.373	19: X = 358888.592 Y = 4282481.489
7: X = 358948.789 Y = 4282421.055	20: X = 358890.216 Y = 4282493.097
8: X = 358939.411 Y = 4282416.489	21: X = 358892.408 Y = 4282496.593
9: X = 358926.678 Y = 4282403.346	22: X = 358907.734 Y = 4282503.834
10: X = 358919.569 Y = 4282398.640	23: X = 358916.305 Y = 4282522.332
11: X = 358907.695 Y = 4282387.433	24: X = 358937.003 Y = 4282505.532
12: X = 358894.652 Y = 4282379.021	25: X = 358966.537 Y = 4282490.549
13: X = 358897.370 Y = 4282404.579	26: X = 358968.852 Y = 4282486.419
A: X = 358906.871 Y = 4282427.511	B: X = 358915.528 Y = 4282421.265
G: X = 358922.422 Y = 4282441.924	Δ: X = 358938.133 Y = 4282454.575
E: X = 358960.096 Y = 4282463.063	Z: X = 358979.759 Y = 4282469.281

Δημόσια Έκταση

Ορθοφωτογράφη Εθν. Κτημ. (κλίμ. 1/2000)

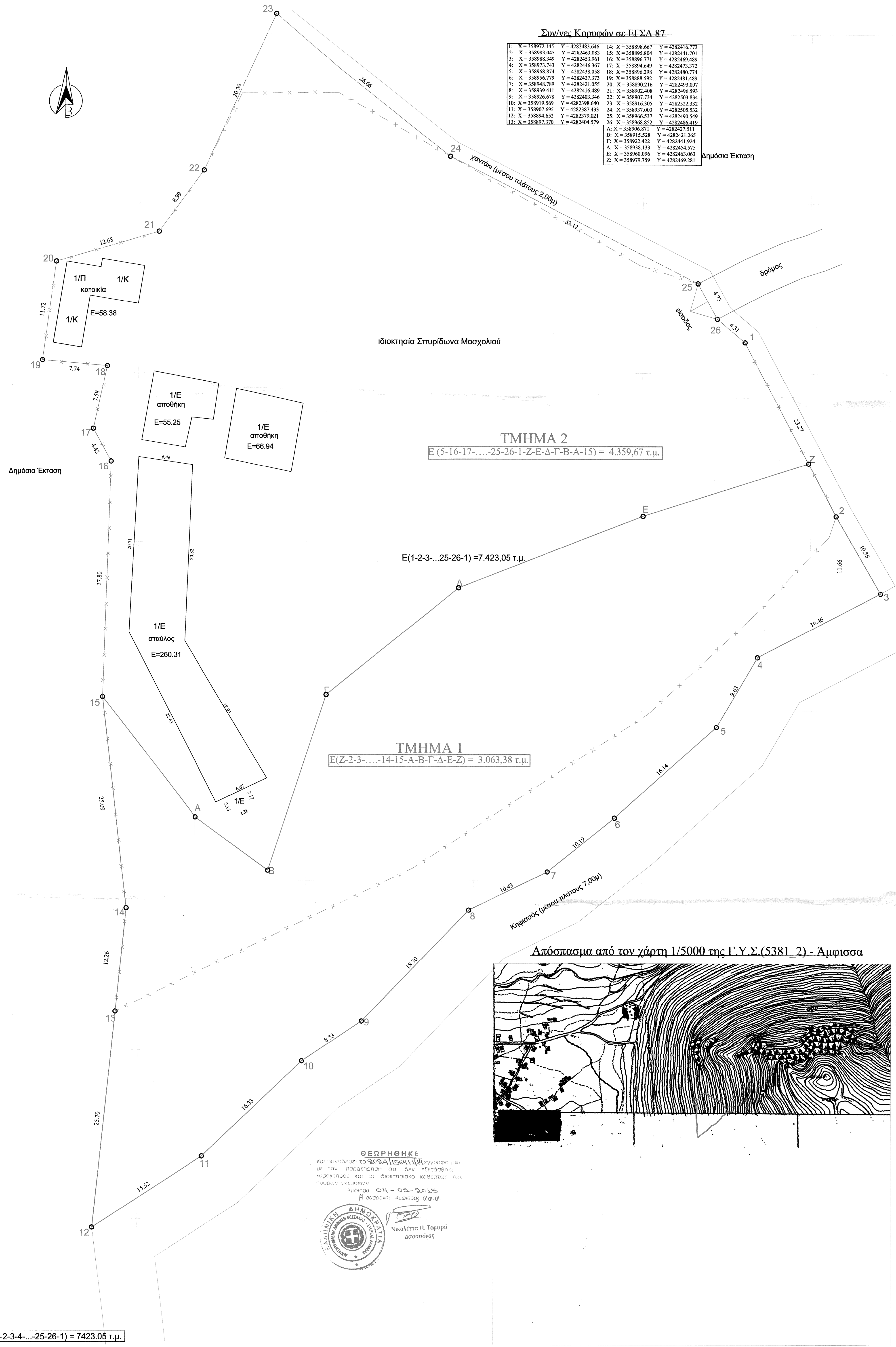

ΤΜΗΜΑ 2

E(5-16-17-...-25-26-1-Z-E-Δ-Γ-B-A-15) = 4.359,67 τ.μ.

ΤΜΗΜΑ 1

E(Z-2-3-...-14-15-A-B-Γ-Δ-E-Z) = 3.063,38 τ.μ.

E(1-2-3-...-25-26-1) = 7.423,05 τ.μ.

ΘΕΩΡΗΘΗΚΕ

και συντάσσεται το βιβλίο με την παρατήρηση ότι δεν ελεγχθηκε χωρομετρικά και το ιδιοκτησιακό καθεστώς των τμημάτων εκτάσεων...



Νικολέττα Π. Τσαμάρη Διπλωμάτης

Απόσπασμα από τον γάρτη 1/5000 της Γ.Υ.Σ.(5381\_2) - Άμφισσα



ΔΗΛΩΣΗ Ν.651/77 Α.5 & 1337/83

Ο κάτοχοι υπογεγραμμένος τοπογράφος μηχανικός ΠΑΝΑΓΙΩΤΗΣ ΜΠΑΚΑΣ δηλώνει υπεύθυνα ότι το εμφανιζόμενο γεωμετρήσιο υπό τα στοιχεία: (1-2-3-...-25-26-1) βρίσκεται στην θέση "Λογγές" της Τ.Κ. Καστελλίων του Δήμου Δελφών της περιφέρειας Στερεάς Ελλάδας...

ΠΑΝΑΓΙΩΤΗΣ Ν. ΜΠΑΚΑΣ ΑΓΡΟΝΟΜΟΣ - ΤΟΠΟΓΡΑΦΟΣ ΜΗΧΑΝΙΚΟΣ Ε.Μ.Π. ΠΛΑΠΟΥΤΑ 26 & ΦΙΛΕΜΙΝΓΚ - Ν. ΗΡΑΚΛΕΙΟΥ ΑΦΜ: 059430922 - ΔΟΥ: Ν. ΗΡΑΚΛΕΙΟΥ ΜΕΛΟΣ ΤΕΕ ΑΡ. ΜΗΤΡΟΥΧ 108190 ΤΗΛ.: 210 2772654 - 6973 496812

ΔΗΛΩΣΗ ΟΡΙΩΝ Τα όρια του γεωμετρήσιου υποδείχθηκαν από τους ιδιοκτήτες.

ΤΕΧΝΙΚΟ ΓΡΑΦΕΙΟ

Παναγιώτης Ν. Μπάκας Αγρόνομος & Τοπογράφος Μηχανικός Ε.Μ.Π. Πλαπούτα 26 & Φιλέμινγκ - Ν. Ηράκλειο - ΑΘΗΝΑ - email: pmpakas@yahoo.gr

Εργοδότης	Μοσχολιάς Σπυριδών
ΘΕΣΗ	"Λογγές" - Τ.Κ. Καστελλίων - Δήμος Δελφών - Περιφέρεια Στερεάς Ελλάδας
Μελετητής	ΜΠΑΚΑΣ ΠΑΝΑΓΙΩΤΗΣ
ΤΟΠΟΓΡΑΦΙΚΟ ΔΙΑΓΡΑΜΜΑ	Αρ. σχεδ. 1
κλίμακά 1 : 200	ημ/νια : Μάιος 2014

ΣΦΡΑΓΙΔΑ

ΠΑΝΑΓΙΩΤΗΣ Ν. ΜΠΑΚΑΣ ΑΓΡΟΝΟΜΟΣ - ΤΟΠΟΓΡΑΦΟΣ ΜΗΧΑΝΙΚΟΣ Ε.Μ.Π. ΠΛΑΠΟΥΤΑ 26 & ΦΙΛΕΜΙΝΓΚ - Ν. ΗΡΑΚΛΕΙΟΥ ΑΦΜ: 059430922 - ΔΟΥ: Ν. ΗΡΑΚΛΕΙΟΥ ΜΕΛΟΣ ΤΕΕ ΑΡ. ΜΗΤΡΟΥΧ 108190 ΤΗΛ.: 210 2772654 - 6973 496812

ΥΠΟΓΡΑΦΗ

Handwritten signature of Panagiotis N. Bakas.

E(1-2-3-4-...-25-26-1) = 7423.05 τ.μ.