

E= 2442.77 μ²

ΚΟΡΥΦΕΣ	X	Y	ΜΕΤΡΗΣΕΙΣ
A1	484056.73	4239821.41	11.37
A2	484062.36	4239831.29	4.96
A3	484064.87	4239835.57	17.62
A4	484073.83	4239850.74	7.39
A5	484077.22	4239857.30	3.94
A6	484080.00	4239860.09	2.29
A7	484082.18	4239860.79	9.27
A8	484091.43	4239861.40	2.65
A9	484093.87	4239860.38	37.69
A10	484129.02	4239846.77	51.64
A11	484095.93	4239807.13	9.62
A17	484091.78	4239798.45	1.89
A18	484090.19	4239795.48	40.01

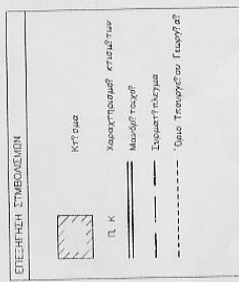

ΠΙΝΑΚΑΣ ΜΕΤΡΩΝ

ΑΝΟ	ΕΣΣ	ΜΗΚΟΣ
A1	A2	11.37
A1	A18	4.01
A2	A3	4.96
A3	A4	17.62
A4	A5	7.39
A5	A6	3.94
A6	A7	2.29
A7	A8	9.27
A8	A9	2.65
A9	A10	37.69
A10	A11	51.64
A17	A18	1.89
A17	A15	9.62

ΠΙΝΑΚΑΣ ΣΤΙΓΜΑΤΩΝ

ΚΟΡΥΦΕΣ	X	Y
A1	484056.73	4239821.41
A2	484062.36	4239831.29
A3	484064.87	4239835.57
A4	484073.83	4239850.74
A5	484077.22	4239857.30
A6	484080.00	4239860.09
A7	484082.18	4239860.79
A8	484091.43	4239861.40
A9	484093.87	4239860.38
A10	484129.02	4239846.77
A11	484095.93	4239807.13
A17	484091.78	4239798.45
A18	484090.19	4239795.48

ΑΠΟΣΠΑΣΜΑ ΠΡΟΣΩΡΙΝΟΥ ΚΤΗΜΑΤΙΚΟΥ ΧΑΡΤΗ 1:5000 ΣΤΟ Φ.Χ. ΤΗΣ ΓΥΣ 6416.7

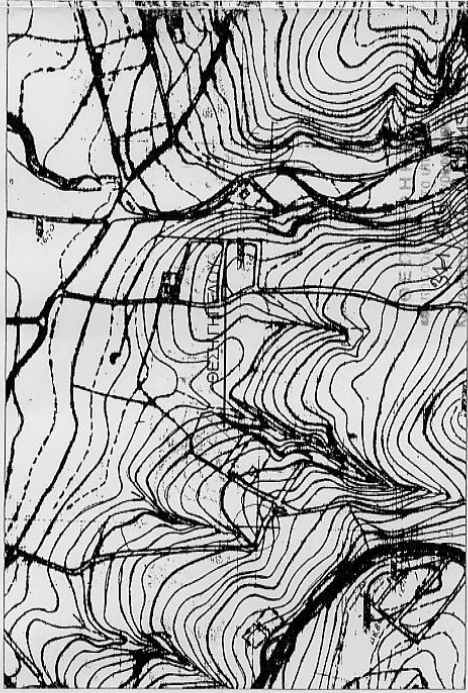

### ΥΠΟΜΝΗΜΑ - ΠΑΡΑΤΗΡΗΣΕΙΣ

#### 1. ΕΜΒΑΔΑ ΓΗΠΕΔΩΝ

Τα εμβαδά υπολογίστηκαν με τη μέθοδο των ορθογωνίων συντεταγμένων (ΔΕΚΑΛΟΓΟΣ Ε (Α1, Α2, Α3, ..., Α8, Α9, Α10, Α19, Α17, Α18, Α1) = 2442,77 m<sup>2</sup> (τηρήσε- ντεπίπεδου μη όσασκής χριστής.)



#### 2. ΕΜΒΑΔΑ ΚΤΙΣΜΑΤΩΝ

- ΚΤΙΣΜΑ 2Κ :
- ΙΣΟΓΕΙΟ : 106,97 m<sup>2</sup>
- ΟΡΟΦΟΣ : 106,61 m<sup>2</sup>
- ΙΣΟΓΕΙΑ ΑΠΟΘΗΚΗ : 6,57 m<sup>2</sup>
- ΒΟΗΘΗΤΙΚΑ ΚΤΙΣΜΑΤΑ :
- ΑΠΘΗΚΗ 1Κ : 5,61 m<sup>2</sup>
- ΑΠΘΗΚΗ 1Π : 6,27 m<sup>2</sup>

#### 3. ΟΡΟΙ ΔΟΜΗΣΗΣ

ΦΕΚ 707 Δ/13-12-1979

#### 4. ΔΗΛΩΣΕΙΣ Ν. 651/77 & Ν. 2308/95

Ο υπογράφων υπαρκτός επιπέδου ότι το επίπεδο με στοιχεία

ΑΠΟΣΠΑΣΜΑ ΔΙΑΓΡΑΜΜΑΤΟΣ 1:5000 ΤΟΥ ΑΓΡΟΚΤΗΜΑΤΟΣ ΤΜΗΜΑ "ΜΑΡΚΟΠΟΥΛΟΝ" (ΩΡΕΙΟΥ) Γ.Σ. ΜΑΡΚΟΠΟΥΛΟΥ ΔΙΑΝΟΜΗ ΕΤΟΥΣ 1935

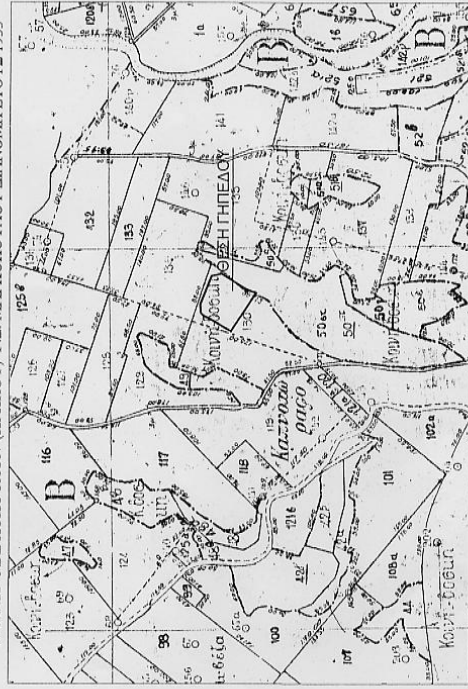

#### 6. ΜΕΘΟΔΟΛΟΓΙΑ ΤΟΠΟΘΕΤΗΣΗΣ ΓΕΩΤΕΜΑΧΙΟΥ ΣΤΟ ΕΓΣΑ87

Για την τοποθέτηση του Γεωτεμαχίου στο ΕΓΣΑ87 έγινε μεταρροπή του διαγράμματος της τοπογραφικής υπηρεσίας με τη χρήση των τριγωνομετρικών σημείων της ΓΥΣ ΚΟΤΡΩΝΙ ΟΡΕΙΟΥ, ΛΑΚΚΑ ΛΙΟΝΤΑΡΙ, ΜΑΛΛΙΑ ΚΟΥΚΙΑ και ΜΠΑΦΙ για τα οποία υπήρχαν συντεταγμένες και στο τοπικό σύστημα και στο ΕΓΣΑ87.

#### 7. ΔΗΛΩΣΗ ΙΔΙΟΚΤΗΤΗ

Η θέση και τα όρια υπεδείχθησαν από τον ιδιοκτήτη, Ο δηλών

Εργοδότης: Μαρίνα Ιουλιένη

Έργο: Αποτύπωση νηπέδου σε κοσμητικό σχέδιο για ΕΓΣΑ 87

Ελλάστρο Γεωδαιτικό Σύστημα Αναφοράς 1987 (Ε.Γ.Σ.Α. '87)  
 Ελλειψοειδές αναφοράς GRS 80 (a = 6 378 137 m, 1/f = 298.257222101)  
 Προβολή : Εγκάρσια Μεταστροφή  
 Κεντρικός Μεσημβρινός, λ<sub>0</sub> = 24° 00' 00" με Κ<sub>0</sub> = 0,999600  
 Τετραμηνή Κεντρικό Μεσημβρινό : +500 000,00 m  
 Γεωκεντρικό Πλάτος Αναφοράς : 0° 00' 00"  
 Συντελεστής Γκαμμάς Παραμόρφωσης : Κ = 0,9998  
 Η ελάχιστη έγινε από τα σημεία αναφοράς του "Εφέρα"



ΦΕΚ 707 Δ/13-12-1979

#### 4. ΔΗΛΩΣΕΙΣ Ν. 651/77 & Ν. 2308/95

Ο υπογράφων μηχανικός δηλώνω ότι το γηπέδο με στοιχεία

E (A1,A2,A3,A4,A5,A6,A7,A8,A9,A10.....A19,A1)

εμβαδού 32442,77 m<sup>2</sup> βρίσκεται εκτός των ορίων του οικισμού Παροκία του Δήμου Ορωπέου και έχει προέλθει από το 130 τεμάχιο του αγροκτήματος ΤΜΗΜΑ "ΜΑΡΚΟΠΟΥΛΟΝ" (ΔΡΑΠΟΥ) Γ.Σ. ΜΑΡΚΟΠΟΥΛΟΥ

- Δεν είναι έργο και οικοδομήσιμο σύμφωνα με τις ισχύουσες πολεοδομικές διατάξεις.

- ΔΕΝ υπαγεται στις διατάξεις του Ν. 2308/95 περί Εθνικού Κτηματολογίου.

- Επιφύλασσόμενα για την εφαρμογή της νομοθεσίας περί δασικών εκτάσεων.

Ο μηχανικός

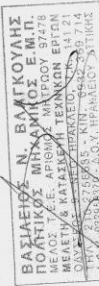

#### 5. ΔΗΛΩΣΗ ΔΑΣΑΡΧΕΙΟΥ

Ο κάτωθι υπογεγραμμένος Πολιτικός Μηχανικός Βασίλειος Βλαγκούλης με Α.Μ. ΤΕΕ 97478 έχοντας υπόψη μου τις συνέπειες από

ανακριβή τοποθέτηση της έκτασης δηλώνω ότι η έκταση με τα στοιχεία

E1 (A1,A2,A3.....A8,A9,A10,A19,A17,A18,A1) = 2442,77 m<sup>2</sup>

είναι τοποθετημένες επακριβώς με δική μου ευθύνη στη παραπάνω πινακίδα

ΓΥΣ 64167 κλ. 1:5000.

Ο μηχανικός

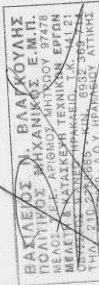

Εργοδότης: Μαρίνα Јυλιενη

Έργο: Απολύτωση γηπέδου σε κρατικό σύστημα ΕΓΣΑ '87

Θέση: Περιοχή Λάκκα - Λιοντάρι, Μαρκόπουλο Ωροπετού

Μελετητής:

Θέμα Σχεδίου:

**Τοπογραφικό  
Διάγραμμα**

Βασίλειος Βλαγκούλης  
Πολιτικός Μηχανικός

Αριθμός Σχεδίου:

**T1**

Κλίμακα: 1:200

Ημερομηνία: Αύγουστος 2014

