

ΗΛΕΓΧΘΗΚΕ

Αργοστόλι 12-2-2015

Ελέγχας
ΑΛΕΞΑΝΔΡΟΣ ΚΑΛΟΥ
ΓΕΩΡΓΙΑ
ΔΑΣΟΛΟΓΟΣ

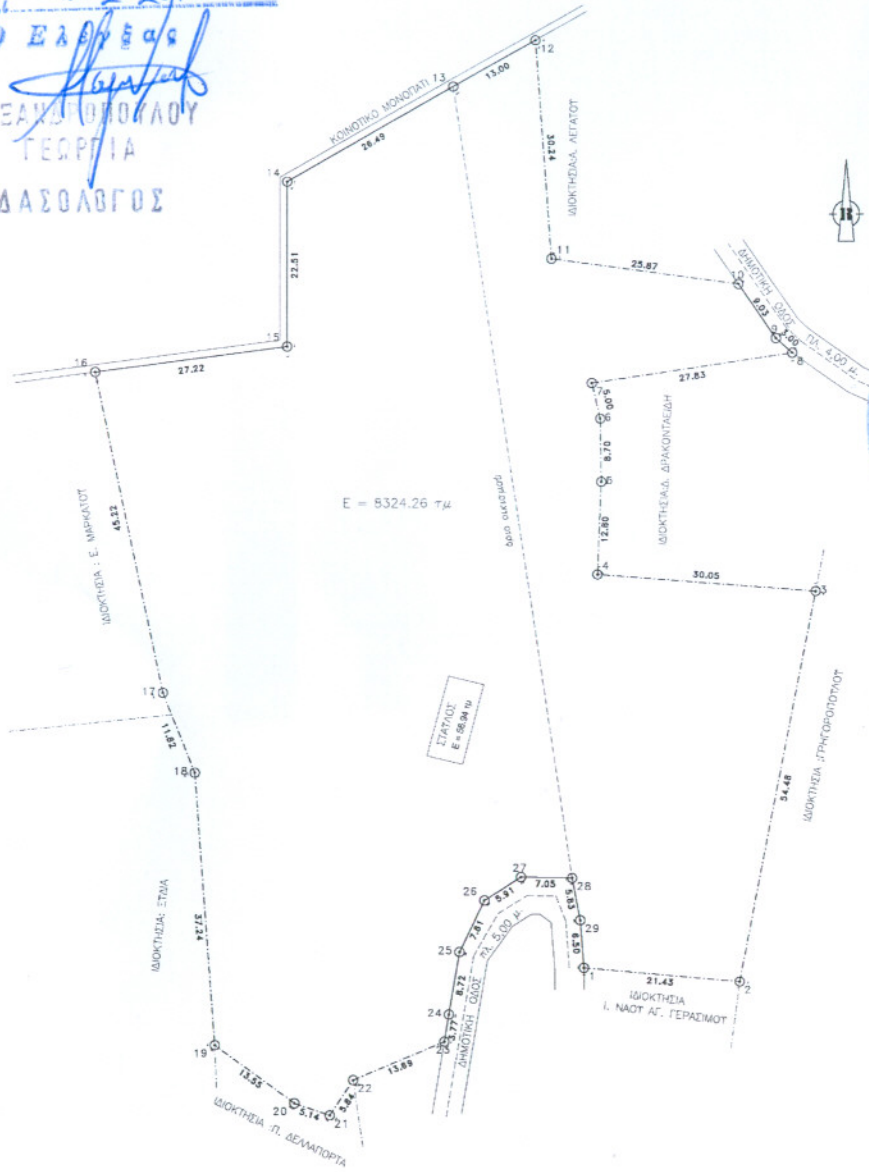

ΘΕΩΡΗΘΗΚΕ
Σύμφωνα με την αρ. 3002/586/12-2-15
πράξη χαρακτηρισμού της Δ/σης
Δασών Κεφαλληνίας, του οικείου
αποτελεί ογκότυπο ίδιο μέρος.

Αργοστόλι 12-2-2015
Ο Διευθυντής Δασών
ΑΝΝΑ ΔΥΤΤΑ
ΔΑΣΟΛΟΓΟΣ

ΠΙΝΑΚΑΣ ΣΤΗΤΕΤΑΓΜΕΝΩΝ ΕΓΣΑ

Σημείο	Χ	Υ	Ζ	Εμβαδόν
1	187.1	60.69	42.71	25.520.00
2	187.1	52.04	42.71	23.870.00
3	187.1	52.47	42.71	27.140.00
4	187.62	51.42	43.1	28.420.00
5	189.1	63.04	42.71	19.200.00
6	189.1	67.72	42.71	20.900.00
7	189.1	61.72	42.71	17.700.00
8	188.2	54.23	42.71	18.950.00
9	186.88	42.71	42.71	11.850.00
10	181.81	42.71	42.71	11.850.00
11	156.72	42.71	42.71	7.240.00
12	153.52	42.71	42.71	5.900.00
13	142.87	42.71	42.71	2.410.00
14	119.71	42.71	42.71	3.190.00
15	119.71	28.23	42.71	10.880.00
16	105.28	28.23	42.71	12.170.00
17	102.83	28.23	42.71	12.950.00
18	98.68	28.23	42.71	14.850.00
19	98.68	28.23	42.71	14.850.00
20	90.75	28.23	42.71	16.850.00
21	88.88	28.23	42.71	17.850.00
22	78.88	28.23	42.71	10.070.00
23	41.51	28.23	42.71	15.250.00
24	45.58	28.23	42.71	14.860.00
25	47.03	28.23	42.71	14.860.00
26	47.03	28.23	42.71	14.860.00
27	159.07	42.71	42.71	17.920.00
28	160.19	42.71	42.71	32.000.00

ΥΠΕΥΘΥΝΗ ΔΗΛΩΣΗ ΜΗΧΑΝΙΚΟΥ Ν. 651/77

- 1/ Δηλώνω σύμφωνα με τον νόμο για το αγροτεμάχιο με στοιχεία 1,2,3.....28,29,1 και με εμβαδόν 8324,26 τμ που βρίσκεται στην θέση Κατηφορά του οικισμού Αγ. Δημητρίου της Δ.Ε. Παλικής του Δήμου Κεφαλονιάς α είναι άρπιο και οικοδομήσιμο
- β. το τμήμα του με στοιχεία 1,2,3,4,5,6,7,8,9,10,11,12,13,28,29,1 βρίσκεται εντός σχεδίου οικισμού και έχει εμβαδόν 2788,94 τμ και το τμήμα με στοιχεία 13,14,15,16,17,18,19,20,21,22,23,24,25,26,27,28,13 βρίσκεται εκτός σχεδίου οικισμού και έχει εμβαδόν 5535,32 τμ
- γ. το αγροτεμάχιο δεν υπάκειται στις διατάξεις του Ν1337/1983 περί εισφοράς σε γή & χρήμα
- Απέχει από την πλησιέστερη ακτή περίπου 600,00 μ.
- δ. Από το αγροτεμάχιο δεν διέρχονται εναερίαι γραμμές υψηλής τάσης της Δ.Ε.Η. δεν διέρχονται αγωγοί φυσικού αερίου ή ρέμα & εντός των ορίων γεωτεμαχίων δεν υφίστανται διατηρήτέα κτίσματα.
- ε. Δεν έχει γίνει έλεγχος τίτλων ιδιοκτησίας εγκρίσεων Αρχαιολογίας κλπ.

Η ΜΗΧΑΝΙΚΟΣ

ΤΕΧΝΙΚΟ ΓΡΑΦΕΙΟ ΤΕΡΨΙΧΟΡΗΣ ΓΟΝΗ ΛΗΕΟΥΡΙ ΚΕΦΑΛΟΝΙΑ ΤΗΛ: 2671094166 / 6977077297	
εργοδότης:	εγκρίσεις
ΒΩΡΟΣ ΔΙΟΝΥΣΙΟΣ	
εργο:	
Τοπογραφικό Διάγραμμα	
θεση:	
ΚΑΤΗΦΟΡΑ, οικισμός ΑΓ. ΔΗΜΗΤΡΙΟΥ, Δ.Ε. Παλικής του Δήμου Κεφαλονιάς	
μελετητής:	
Γονή Τερψιχόρη Πολιτικός Μηχανικός	
θεμα σχεδίου	αριθμός σχεδίου
ΤΟΠΟΓΡΑΦΙΚΟ	
κλίμακα: 1:500	χρονος μελετης
σφραγιδα	ΝΟΕΜΒΡΙΟΣ 2014
	υπογραφη